



ESTADO DA BAHIA  
**FUNDO MUNICIPAL DE EDUCAÇÃO DE SOUTO SOARES**  
Av. José Sampaio, nº 08, 1º andar, Centro, Souto Soares – Bahia, CEP  
46.990-000 CNPJ 30.607.381/0001-32 – Telefax: (075) 3339-2150 / 2128

**COMISSÃO DE LICITAÇÃO**  
**PROCESSO ADMINISTRATIVO Nº 002/2023**

Modalidade: **PREGÃO ELETRÔNICO Nº 002/2023**

Repartições:  
Fundo Municipal de Educação

**OBJETO:** REGISTRO DE PREÇO PARA AQUISIÇÃO DE GÊNEROS ALIMENTÍCIOS DO ANO LETIVO DE 2023 PARA O PROGRAMA NACIONAL DE ALIMENTAÇÃO ESCOLAR (PNAE), PARA SUPRIR AS NECESSIDADES DA MERENDA ESCOLAR DA REDE PÚBLICA MUNICIPAL DE ENSINO DE SOUTO SOARES/BA, conforme condições, quantidades e exigências estabelecidas no Edital e seus anexos.

Julgamento

Data: 13/02/2023

Hora: 09:30h

Pregoeiro e Equipe de Apoio instituído pelo  
Decreto nº 377, de 02 de Janeiro de 2023.

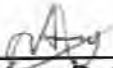
  
\_\_\_\_\_  
Amaury Alves Batista Junior  
Pregoeiro

  
\_\_\_\_\_  
Odirlei Aprígio de Souza  
Membro

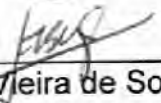
  
\_\_\_\_\_  
José Fábio Vieira de Souza  
Membro



ESTADO DA BAHIA  
**FUNDO MUNICIPAL DE EDUCAÇÃO DE SOUTO SOARES**  
Av. José Sampaio, nº 08, 1º andar, Centro, Souto Soares – Bahia, CEP 46.990-000  
CNPJ 30.607.381/0001-32 – Telefax: (075) 3339-2150 / 2128

### FUNDO MUNICIPAL DE EDUCAÇÃO DE SOUTO SOARES

Souto Soares, 18 de Janeiro de 2023.

**OBJETO:** REGISTRO DE PREÇO PARA AQUISIÇÃO DE GÊNEROS ALIMENTÍCIOS DO ANO LETIVO DE 2023 PARA O PROGRAMA NACIONAL DE ALIMENTAÇÃO ESCOLAR (PNAE), PARA SUPRIR AS NECESSIDADES DA MERENDA ESCOLAR DA REDE PÚBLICA MUNICIPAL DE ENSINO DE SOUTO SOARES/BA.

Prezados senhores,

Segue planilha com média estimada de preço, com base em orçamentos das empresas VERÔNICA ROSA DE SOUZA CNPJ: 23.497.255/0001-07, LEANDRO RODRIGUES DE OLIVEIRA CNPJ: 31.458.122/0001-50, RENATA RODRIGUES DE SOUZA CNPJ: 12.824.632/0001-59, ICARO OLIVEIRA SOUZA LTDA CNPJ: 29.668.042/0001-87, AGNARIA DOS ANJOS OLIVEIRA CPF: 036.108.475-73, MILENA SANTOS DE SOUZA CNPJ: 36.819.492/0001-99 E BANCO DE PREÇOS, anexos a este processo para referenciar os valores da contratação.

LOTE 01 - GÊNEROS ALIMENTÍCIOS - CATEGORIA: ARROZ					
ITEM	QUANT	UND	DESCRIÇÃO	VL. UNT	VL. TOTAL
1	13.000	KG	ARROZ PARBOILIZADO, polido, longo fino, tipo 1, em sacos plásticos transparentes e atóxicos, limpos, não violados, resistentes, acondicionados em fardos lacrados. A embalagem deverá conter externamente os dados de identificação, procedência, informações nutricionais, número de lote, quantidade do produto, validade mínima de 06 (seis) meses a partir da data de entrega – embalagem de 01kg	R\$ 5,93	R\$ 77.090,00
2	4.000	KG	ARROZ BRANCO tipo 1, agulhinha acondicionado em embalagem resistente de polietileno atóxico, contendo 01 kg, com identificação na embalagem (rótulo) dos ingredientes, valor nutricional, peso, fornecedor, data de fabricação e validade. Isento de sujidades, parasitas, larvas e material estranho. Validade mínima de 06 (seis) meses, a contar da data de entrega.	R\$ 6,49	R\$ 25.960,00
3	50	KG	ARROZ INTEGRAL, tipo 1, classe longo fino. Acondicionado em embalagem plástica contendo 1 kg do produto. Rotulagem contendo no mínimo as seguintes informações: denominação do produto, ingredientes, tabela nutricional, prazo de validade, peso, lote e fabricante. Produto com validade mínima de 3 meses no momento da entrega.	R\$ 7,26	R\$ 363,00
4	300	KG	ARROZ VERMELHO, de primeira, apresentando grau de maturação adequado, isento de sujidades, parasitas ou larvas ou outros defeitos que possam alterar sua aparência e qualidade. Embalagem de 1 kg. Com informações nutricionais, prazo de validade e fabricação. Dados do fornecedor.	R\$ 9,05	R\$ 2.715,00
<b>TOTAL DO LOTE 01</b>					<b>R\$ 106.128,00</b>

LOTE 02 - GÊNEROS ALIMENTÍCIOS - CATEGORIA: FEIJÃO					
ITEM	QUANT	UND	DESCRIÇÃO	VL. UNT	VL. TOTAL



ESTADO DA BAHIA

FUNDO MUNICIPAL DE EDUCAÇÃO DE SOUTO SOARES

Av. José Sampaio, nº 08, 1º andar, Centro, Souto Soares – Bahia, CEP 46.990-000

CNPJ 30.607.381/0001-32 – Telefax: (075) 3339-2150 / 2128

1	6.000	KG	FEIJÃO CARIOCA, novo, tipo 1, constituído de grãos ínteiros e sadios da mesma coloração, isento de matéria terrosa, parasitas, pedaços de grãos ardidos, brotados, imaturos e mofados. Embalagem de 01 kg. Validade mínima de 06 meses. Embalado em pacote plástico atóxico, transparente. Com data de fabricação e validade, informação nutricional.	R\$ 11,01	R\$ 66.060,00
2	1.800	kg	FEIJÃO FRADINHO (OU MACASSAR), acondicionado em embalagem resistente de polietileno atóxico transparente, contendo 01 kg, com identificação na embalagem (rótulo) dos ingredientes, valor nutricional, peso, data de fabricação e validade. Isento de sujidades, parasitas, larvas e material estranho. Validade mínima de 06 (seis) meses a contar da data de entrega	R\$ 9,61	R\$ 17.298,00
3	1.800	kg	FEIJÃO PRETO, novo, tipo 1, constituído de grãos da mesma coloração, isento de matéria terrosa, parasitas, pedaços de grãos ardidos, brotados, choccos, imaturos, mofados. Validade de no mínimo 06 (seis) meses contado com a data de entrega. Embalagem de 01 kg	R\$ 10,61	R\$ 19.098,00
<b>TOTAL DO LOTE 02</b>					<b>R\$ 102.456,00</b>

<b>LOTE 03 - GÊNEROS ALIMENTÍCIOS - CATEGORIA: DERIVADOS DE MILHO</b>					
ITEM	QUANT	UND	DESCRIÇÃO	VL. UNT	VL. TOTAL
1	800	KG	AMIDO DE MILHO, produto de boa qualidade. Deve ser fabricada a partir de matérias primas sãs e limpas, isentas de matéria terrosa e de parasitos. Não poderá apresentar umidade, fermentação ou ranço. Não deverá apresentar resíduo ou impurezas, bolor ou cheiro não característico. Embalagem: Deve estar intacta, vedada, acondicionada em sacos plásticos reforçados ou caixa de 200g até 500g. Prazo de Validade: Mínimo de 06 (seis) meses a partir da data de entrega.	R\$ 22,20	R\$ 17.760,00
2	7.000	kg	FLOÇÃO, Farinha de milho flocada, de 1ª qualidade, deve apresentar cor amarelo uniforme, bem solto e seco, sem manchas de cor preta, azulada e cheiro azedo, embalada em saco plástico resistente, contendo 500g. No seu rótulo deve conter informação nutricional contendo 4g de proteína, 0g de gorduras trans 1,5 g de fibra alimentar, não contém glúten, prazo de valida mínimo de 06 (seis) meses e lote.	R\$ 5,99	R\$ 41.930,00
3	1.500	kg	FUBÁ DE MILHO AMARELO, obtido pela moagem de grãos de milho sãos e maduros, enriquecido com ácido fólico e ferro. Pó fino tipo "fubá mimoso". Isento de sujidades, umidade e materiais estranhos. Embalagem plástica, atóxica, transparente, não violada, contendo dados do produto: identificação, procedência, ingredientes, informações nutricionais, lote, gramatura, datas de fabricação e vencimento. Validade mínima de 6 (seis) meses a contar da data de entrega do produto. Pacote de 500g até 1 Kg. Data de validade de 6 meses a partir da data de entrega.	R\$ 7,03	R\$ 10.545,00
4	2.000	kg	MILHO PARA CANJICA TIPO 1, de cor AMARELO, contendo 80% de grãos ínteiros, acondicionado em embalagem de polietileno resistente, atóxico, transparente, contendo 500 gr. Isento de sujidades, parasitas, larvas e material estranho, com identificação na embalagem (rótulo) dos ingredientes, valor nutricional, peso, fornecedor, data de fabricação e validade. Validade mínima de 06 (seis) meses a contar da data de entrega.	R\$ 10,07	R\$ 20.140,00



ESTADO DA BAHIA

FUNDO MUNICIPAL DE EDUCAÇÃO DE SOUTO SOARES

Av. José Sampaio, nº 08, 1º andar, Centro, Souto Soares – Bahia, CEP 46.990-000

CNPJ 30.607.381/0001-32 – Telefax: (075) 3339-2150 / 2128

5	300	kg	MILHO PARA CANJICA TIPO 1, de cor BRANCA, contendo 80% de grãos inteiros, produto dos grãos de milho de primeira qualidade, beneficiado, polido, limpo, isento de sujidades, parasitos e larvas. Acondicionado em embalagem de polietileno resistente, atóxico, transparente contendo 500gr. Validade mínima de 06 (seis) meses a contar da data de entrega.	R\$ 15,35	R\$ 4.605,00
6	200	kg	MILHO PARA PIPOCA, grãos de milho que apresentam ausência parcial ou total do gérmen, em função do processo de escarificação mecânica ou manual. Embalagem íntegra de 500g, na embalagem deverá constar data da fabricação data de validade e número do lote do produto. Validade mínima de 06 (seis) meses na data da entrega.	R\$ 10,10	R\$ 2.020,00
7	300	LATA	MILHO VERDE Em conserva, a base de: milho /água / sal, acondicionado em embalagem contendo 300 gramas (peso líquido), com identificação na embalagem (rótulo) dos ingredientes, valor nutricional, peso, fornecedor, data de fabricação e validade. Isento de material estranho. Validade mínima de 06 (seis) meses a contar da data de entrega.	R\$ 5,29	R\$ 1.587,00
<b>TOTAL DO LOTE 03</b>					<b>R\$ 98.587,00</b>

<b>LOTE 04 - AÇÚCAR (EXCLUSIVO ME/EPP/EQUIPARADOS)</b>					
ITEM	QUANT	UND	DESCRIÇÃO	VL. UNT	VL. TOTAL
1	10.000	KG	AÇÚCAR CRISTAL, acondicionado em embalagem resistente de polietileno atóxico transparente, contendo 01 kg, com identificação na embalagem (rótulo) dos ingredientes, valor nutricional, peso, fornecedor, data de fabricação e validade. Isento de fermentação, sujidades, parasitas, larvas e material estranho. Apresentando cor, odor e sabor característicos. Validade mínima de 12 (doze) meses, a contar da data de entrega.	R\$ 4,66	R\$ 46.600,00
2	30	KG	AÇÚCAR MASCAVO embalagem plástica contendo 1 kg do produto. Rotulagem contendo no mínimo as seguintes informações: denominação do produto, ingredientes, tabela nutricional, prazo de validade, peso, lote e fabricante. Produto com validade mínima de 4 meses no momento da entrega.	R\$ 16,09	R\$ 482,70
<b>TOTAL DO LOTE 04</b>					<b>R\$ 47.082,70</b>

<b>LOTE 05 - GÊNEROS ALIMENTÍCIOS - CATEGORIA: FRIOS / LATICÍNIOS / ENLATADO</b>					
ITEM	QUANT	UND	DESCRIÇÃO	VL. UNT	VL. TOTAL
1	1.000	KG	ALMÔNDEGAS de carne bovina em lata conservada ao molho. Apresentando em lata de 410gr. As latas não podem estar amassadas, estufadas e nem enferrujadas. Com identificação do produto, marca do fabricante, prazo de validade, de acordo com as Portarias do Ministério da Agricultura e da ANVISA.	R\$ 26,94	R\$ 26.940,00
2	100	UND	IOGURTE DE FRUTAS DESNATADO, embalagem de 170g. Iogurte light batido desnatado, obtido do leite desnatado e/ou leite reconstituído desnatado. Com validade de no mínimo 30 (trinta) dias, a partir da data de recebimento. A embalagem deverá conter externamente os dados de identificação, procedência, informação nutricional, número de lote, data de validade, quantidade do produto, número do registro no Ministério da Agricultura/SIF/DIPOA e carimbo de inspeção.	R\$ 3,30	R\$ 330,00



ESTADO DA BAHIA

FUNDO MUNICIPAL DE EDUCAÇÃO DE SOUTO SOARES

Av. José Sampaio, nº 08, 1º andar, Centro, Souto Soares – Bahia, CEP 46.990-000

CNPJ 30.607.381/0001-32 – Telefax: (075) 3339-2150 / 2128

3	12.000	UND	IOGURTE DE FRUTAS, deverá possuir como primeiro ingrediente leite. Sabores diversos. Acondicionado em embalagem de 200 ml. Rotulagem contendo no mínimo as seguintes informações: denominação do produto, ingredientes, tabela nutricional, prazo de validade, peso, lote e fabricante. Registro no SIM, CISPOA ou SIF. O transporte do produto para entrega deverá realizado em veículo refrigerado ou caixa térmica assegurando a temperatura no recebimento conforme Portaria 78/2009. Validade mínima de 30 (trinta) dias a contar da data de entrega. Entrega conforme cronograma.	R\$ 2,79	R\$ 33.480,00
4	800	UND	IOGURTE POLPA DE FRUTAS, deverá possuir como primeiro ingrediente leite. Sabores diversos. Acondicionado em embalagem contendo 900g. Rotulagem contendo no mínimo as seguintes informações: denominação do produto, ingredientes, tabela nutricional, prazo de validade, peso, lote e fabricante. Registro no SIM, CISPOA ou SIF. O transporte do produto para entrega deverá realizado em veículo refrigerado ou caixa térmica assegurando a temperatura no recebimento conforme Portaria 78/2009. Validade mínima de 30 (trinta) dias a contar da data de entrega. Entrega conforme cronograma.	R\$ 10,07	R\$ 8.056,00
5	200	UND	IOGURTE ZERO LACTOSE, deverá possuir como primeiro ingrediente leite. Sabores diversos, com polpa de fruta. Produto destinado a alunos com intolerância à lactose. Acondicionado em embalagem individual contendo no máximo 170g. Rotulagem contendo no mínimo as seguintes informações: denominação do produto, ingredientes, tabela nutricional, prazo de validade, peso, lote e fabricante. Registro no SIM, CISPOA ou SIF. O transporte do produto para entrega deverá realizado em veículo refrigerado ou caixa térmica assegurando a temperatura no recebimento conforme Portaria 78/2009. Validade mínima de 30 (trinta) dias a contar da data de entrega. Entrega quinzenal conforme cronograma. Destinado a atender alunos portadores de estado ou condição de saúde específica.	R\$ 3,50	R\$ 700,00
6	1.300	kg	MARGARINA VEGETAL SEM SAL embalagem de 250g, isenta de gordura trans. Rotulagem contendo no mínimo as seguintes informações: denominação do produto, ingredientes, tabela nutricional, prazo de validade, peso, lote e fabricante. Validade mínima de 90 (noventa) dias a contar da data de entrega.	R\$ 17,23	R\$ 22.399,00
7	20.000	UND	OVO, tamanho médio, peso 50g cada, origem galinha, características adicionais brancos e com ausência de sujidades, manchas azuladas ou esverdeadas. Apresentando grau de maturação tal que permita suportar a manipulação, o transporte e a conservação. Apresentar classificação e data de validade. Acondicionado em bandeja de papel descartável ou plástica específico para esse fim. Registro no SIM, CISPOA ou SIF. Validade mínima de 30 (trinta) dias a contar da data de entrega.	R\$ 0,89	R\$ 17.800,00
8	100	KG	PRESUNTO cozido e fatiado, sem capa de gordura, cada fatia deve possuir em torno de 20g. Acondicionado em embalagem plástica contendo 1kg do produto. Rotulagem contendo no mínimo as seguintes informações: denominação do produto, ingredientes, tabela nutricional, prazo de validade, peso, lote e fabricante. Registro no SIM, CISPOA ou SIF. O transporte do produto para entrega deverá realizado em veículo refrigerado ou caixa térmica assegurando a temperatura no recebimento conforme Portaria 78/2009. Produto com validade mínima de 30	R\$ 27,17	R\$ 2.717,00



ESTADO DA BAHIA

FUNDO MUNICIPAL DE EDUCAÇÃO DE SOUTO SOARES

Av. José Sampaio, nº 08, 1º andar, Centro, Souto Soares – Bahia, CEP 46.990-000

CNPJ 30.607.381/0001-32 – Telefax: (075) 3339-2150 / 2128

			(trinta) dias no momento da entrega. Entrega conforme cronograma.		
9	100	KG	QUEIJO, tipo mussarela ou prato. Cada fatia deve pesar em torno de 20g. Acondicionado em embalagem plástica transparente contendo 1 kg do produto. Rotulagem contendo no mínimo as seguintes informações: denominação do produto, ingredientes, tabela nutricional, prazo de validade, peso, lote e fabricante. Registro no SIM, CISPOA ou SIF. O transporte do produto para entrega deverá realizado em veículo refrigerado ou caixa térmica assegurando a temperatura no recebimento conforme Portaria 78/2009. Produto com validade mínima de 30 (trinta) dias no momento da entrega.	R\$ 42,97	R\$ 4.297,00
10	500	KG	SALSICHA TIPO HOT DOG, sem corante, de primeira qualidade. Aspecto próprio, não amolecido e nem pegajosa, cor própria sem manchas esverdeada, cheiro e sabor próprio com ausência de sujidades, parasitos e larvas. Devendo conter no Máximo 10% de gordura, deve ser isenta de cartilagens e de ossos Contendo identificação do produto, marca do fabricante, prazo de validade, selo do ministério da agricultura. Embalagem de 2,5kg.	R\$ 12,62	R\$ 6.310,00
<b>TOTAL DO LOTE 05</b>					<b>R\$ 123.029,00</b>

LOTE 06 - GÊNEROS ALIMENTÍCIOS - CATEGORIA: LEITE					
ITEM	QUANT	UND	DESCRIÇÃO	VL. UNT	VL. TOTAL
1	10.000	kg	LEITE EM PÓ INTEGRAL, produto obtido por desidratação do leite de vaca integral. Composto 100% de leite. Sem adição de açúcar, soro e aditivos alimentares. Acondicionado em embalagem de no mínimo 200g e no máximo 500g. Rotulagem contendo no mínimo as seguintes informações: denominação do produto, ingredientes, tabela nutricional, prazo de validade, peso, lote e fabricante. Registro no SIM, CISPOA ou SIF. Produto com validade mínima de 4 meses no momento da entrega.	R\$ 42,51	R\$ 425.100,00
2	100	kg	LEITE ZERO LACTOSE EM PÓ, composição básica: leite integral, enzima lactase, adicionado com vitaminas e emulsificantes. Com embalagem primária em papel aluminizado reforçado ou lata. Normas de produção e embalagem que sigam as orientações sanitárias vigentes. Validade mínima de 08 (oito) meses a contar da data da entrega. Com registro no MA, inspecionado pelo SIF.	R\$ 51,20	R\$ 5.120,00
3	50	Kg	LEITE EM PÓ DESNATADO, 100% de origem animal, Leite desnatado, instantâneo, com embalagem primária em papel aluminizado, e embalagem secundária de papelão reforçado, validade mínima 08 (oito) meses; a partir da data de entrega. Composição química na embalagem.	R\$ 46,58	R\$ 2.329,00
<b>TOTAL DO LOTE 06</b>					<b>R\$ 432.549,00</b>

LOTE 07 - GÊNEROS ALIMENTÍCIOS - CATEGORIA: MACARRÃO / EXTRATO					
ITEM	QUANT	UND	DESCRIÇÃO	VL. UNT	VL. TOTAL



ESTADO DA BAHIA  
**FUNDO MUNICIPAL DE EDUCAÇÃO DE SOUTO SOARES**  
 Av. José Sampaio, nº 08, 1º andar, Centro, Souto Soares – Bahia, CEP 46.990-000  
 CNPJ 30.607.381/0001-32 – Telefax: (075) 3339-2150 / 2128

1	2.500	KG	EXTRATO DE TOMATE, composto 100% tomate. Isento da adição de sal e açúcar. Isento de aditivos alimentares. Acondicionado em embalagem contendo no mínimo 340g. Rotulagem contendo no mínimo as seguintes informações: denominação do produto, ingredientes, tabela nutricional, prazo de validade, peso, lote e fabricante. Produto com validade mínima de 6 meses no momento da entrega.	R\$ 14,75	R\$ 36.875,00
2	30	kg	MACARRÃO TIPO ESPAGUETE INTEGRAL à base de ovos e farinha integral. Composto de matéria-prima de primeira qualidade, sãs e limpas, isenta de material terroso, parasitas. Embalado em pacotes com 500 kg. em saco reforçado, atóxico e transparente. Rotulagem Nutricional Obrigatória. Prazo de validade de no mínimo 06 (seis) meses na data da entrega.	R\$ 10,24	R\$ 307,20
3	5.000	kg	MACARRÃO TIPO ESPAGUETE, com ovos, fabricada a partir de matéria-prima selecionada, sã, limpa e boa qualidade. Embalagem resistente e termossoldado. Embalagem de 500g, de boa qualidade. Rotulagem contendo no mínimo as seguintes informações: denominação do produto, ingredientes, tabela nutricional, prazo de validade, peso, lote e fabricante. Produto com validade mínima de 6 meses no momento da entrega.	R\$ 9,23	R\$ 46.150,00
4	2.500	kg	MACARRÃO TIPO PARAFUSO com ovos, procedência nacional, isento de mofo (manchas esverdeadas com pontos brancos e cinza), de odores estranhos e de substâncias nocivas. Embalagem tipo sacos de polietileno, termossoldada, transparentes, atóxico e resistente. Rotulagem contendo no mínimo as seguintes informações: denominação do produto, ingredientes, tabela nutricional, prazo de validade, peso, lote e fabricante. Produto com validade mínima de 6 meses no momento da entrega.	R\$ 9,45	R\$ 23.625,00
5	1.000	KG	MASSA PARA SOPA TIPO ARGOLA, comum para sopa, embalado com no mínimo 500 g. Com identificação do produto, marca do fabricante, data de fabricação, prazo de validade e peso líquido. Não apresentar umidade nem furo na parte externa, assim como impureza ou microrganismo no seu interior. Lacre à vácuo. Apresentar prazo de validade mínimo de 06 meses.	R\$ 9,83	R\$ 9.830,00
<b>TOTAL DO LOTE 07</b>					<b>R\$ 116.787,20</b>

<b>LOTE 08 - GÊNEROS ALIMENTÍCIOS - CATEGORIA: ÓLEO / PROTEÍNA DE SOJA (EXCLUSIVO ME/EPP/EQUIPARADOS)</b>					
ITEM	QUANT	UND	DESCRIÇÃO	VL. UNT	VL. TOTAL
1	1.500	LATA	ÓLEO DE SOJA tipo 1, embalado em garrafa plástica resistente transparente, contendo 900 ml, sem colesterol, rico em vitamina E, 0% gordura trans, com identificação na embalagem (rótulo) dos ingredientes, valor nutricional, peso, fornecedor, data de fabricação e validade. Validade mínima de 12 (doze) meses a contar da data de entrega.	R\$ 11,70	R\$ 17.550,00
2	1.500	KG	PROTEÍNA TEXTURIZADA DE SOJA, tipo A médio (escura), uma porção de 50g, fornece 25g de proteína, gordura total 0g e isoflavonoides 140g – embalagem 400g. Validade de 12 meses a partir da entrega.	R\$ 15,19	R\$ 22.785,00
3	1.000	KG	PROTEÍNA TEXTURIZADA DE SOJA, tipo A médio cor (branca), uma porção de 50g, fornece 25g de proteína, gordura total 0g e isoflavonoides 140g – Embalada em pacotes de 400gr. Apresentar fardo com 20 unidades. Validade mínima de 06 (seis) a partir da data de entrega.	R\$ 15,39	R\$ 15.390,00
<b>TOTAL DO LOTE 08</b>					<b>R\$ 55.725,00</b>



ESTADO DA BAHIA  
**FUNDO MUNICIPAL DE EDUCAÇÃO DE SOUTO SOARES**  
 Av. José Sampaio, nº 08, 1º andar, Centro, Souto Soares – Bahia, CEP 46.990-000  
 CNPJ 30.607.381/0001-32 – Telefax: (075) 3339-2150 / 2128

LOTE 09 - GÊNEROS ALIMENTÍCIOS - CATEGORIA: CARNE BRANCA					
ITEM	QUANT	UND	DESCRIÇÃO	VL. UNT	VL. TOTAL
1	4.000	KG	FRANGO: COXA E SOBRECOXA congelada, in natura. A ave deve ter contornos definidos, firmes e sem manchas, pele aderente. Com aspecto, cor e cheiro característicos. Não deve apresentar sujidades, penas e carcaça. Livre de parasitas, micróbios e qualquer substância nociva. Embalagem: deve estar intacta, polietileno, transparente, atóxica, contendo 01 kg. Na embalagem deve conter as seguintes informações: identificação da empresa, peso, data de processamento e data de validade, carimbo de inspeção estadual ou federal. Prazo de validade mínimo 06 meses a contar a partir da data de entrega.	R\$ 13,04	R\$ 52.160,00
2	8.000	KG	FRANGO: PEITO DE FRANGO SEM OSSO, INTEIRO, limpo, magro, não temperado, congelado, proveniente de aves sadias, abatidas sob inspeção veterinária, apresentando cor e odor característicos. Isento de: vestígio de descongelamento, cor esverdeada, odor forte e desagradável, parasitas, sujidades, larvas e qualquer substância contaminante. Acondicionado em embalagem de polietileno atóxica, resistente, peso líquido de 1 kg, contendo na embalagem a identificação do produto, peso, marca do fabricante, prazo de validade, carimbos oficiais e selo de inspeção do órgão competente e data de embalagem. Validade mínima de 06 (seis) meses, a contar da data de entrega.	R\$ 25,20	R\$ 201.600,00
3	800	KG	LINGUIÇA DE FRANGO, deverá possuir como ingrediente principal a carne de frango, isento de pimenta. Produto congelado. Acondicionado em embalagem plástica contendo no máximo 5kg do produto. Rotulagem contendo no mínimo as seguintes informações: denominação do produto, ingredientes, tabela nutricional, prazo de validade, peso, lote e fabricante. Registro no SIM, CISPOA ou SIF. O transporte do produto para entrega deverá ser realizado em veículo refrigerado ou caixa térmica assegurando a temperatura no recebimento conforme Portaria 78/2009. Validade mínima de 60 dias a contar da data de entrega.	R\$ 21,75	R\$ 17.400,00
<b>TOTAL DO LOTE 09</b>					<b>R\$ 271.160,00</b>

LOTE 10 - GÊNEROS ALIMENTÍCIOS - CATEGORIA: CARNE VERMELHA					
ITEM	QUANT	UND	DESCRIÇÃO	VL. UNT	VL. TOTAL
1	6.000	KG	CARNE BOVINA MOÍDA, tipo coxão mole, patinho ou fraldinha in natura, congelada, sem gordura, sem pelanca, sem sebo, sem osso, com no máximo 15% de gordura. Com aspecto, cor e cheiro característicos. Livre de parasitas, micróbios e qualquer substância nociva. Embalagem: deve estar intacta, polietileno, transparente, atóxica, contendo 500g. Na embalagem deve conter as seguintes informações: identificação da empresa, peso, data de processamento e data de validade, identificação do tipo de carne, carimbo de inspeção estadual ou federal. Carne deverá ser proveniente de frigorífico com no SIM, CISPOA ou SIF. Prazo de validade mínimo 06 meses a contar a partir da data de entrega.	R\$ 24,23	R\$ 145.380,00
2	2.000	KG	CARNE BOVINA de 1", alcatra, coxão de mole ou patinho, peças inteiras. Produto fresco, entregue refrigerado. Deverá ser acondicionado em embalagens plásticas transparentes contendo 1kg do produto. Rótulo contendo procedência do produto, identificação do frigorífico de origem e data de fabricação. Carne deverá	R\$ 41,33	R\$ 82.660,00





ESTADO DA BAHIA

FUNDO MUNICIPAL DE EDUCAÇÃO DE SOUTO SOARES

Av. José Sampaio, nº 08, 1º andar, Centro, Souto Soares – Bahia, CEP 46.990-000

CNPJ 30.607.381/0001-32 – Telefax: (075) 3339-2150 / 2128

			ser proveniente de frigorífico com no SIM, CISPOA ou SIF. O transporte do produto para entrega deverá realizado em veículo refrigerado ou caixa térmica assegurando a temperatura no recebimento conforme Portaria 78/2009. Entrega diária conforme cronograma*		
3	2.200	KG	LINGÜIÇA TIPO CALABRESA, de 1ª qualidade, deverá apresentar-se com aspecto, cor, cheiro e sabor característico. Livre de parasitas, micróbios e qualquer substância nociva. Embalagem: plástica, contendo a quantidade solicitada. Na embalagem deve conter as seguintes informações: identificação da empresa, peso, data de processamento e data de validade, identificação do tipo de carne, carimbo de inspeção estadual ou federal. Validade mínima de 02 meses a partir da data de entrega.	R\$ 28,45	R\$ 62.590,00
4	4.000	KG	CARNE BOVINA DE 2ª, paleta, acém, músculo dianteiro, fraldinha sem osso, peças inteiras. Produto fresco, entregue refrigerado. Deverá ser acondicionado em embalagens plásticas transparentes contendo 1kg do produto. Rótulo contendo procedência do produto, identificação do frigorífico de origem e data de fabricação. Carne deverá ser proveniente de frigorífico com SIM, CISPOA ou SIF. O transporte do produto para entrega deverá realizado em veículo refrigerado ou caixa térmica assegurando a temperatura no recebimento conforme Portaria 78/2009.	R\$ 35,38	R\$ 141.520,00
<b>TOTAL DO LOTE 10</b>					<b>R\$ 432.150,00</b>

<b>LOTE II - GÊNEROS ALIMENTÍCIOS – DIVERSOS (EXCLUSIVO ME/EPP/EQUIPARADOS)</b>					
ITEM	QUANT	UND	DESCRIÇÃO	VL. UNT	VL. TOTAL
1	800	KG	CHOCOLATE EM PÓ, sem açúcar, pó homogêneo, cor próprio, cheiro característico, não contém glúten, com 100% cacau, 0g de sódio. Embalagem: em sacos de polietileno atóxico, embalagem min. 500g Máx. 1Kg. Validade: mínima de 12 meses a contar a partir da data de entrega.	R\$ 64,42	R\$ 51.536,00
2	250	KG	COCO RALADO, deverá possuir como único ingrediente coco. Isento de açúcar e aditivos alimentares. Acondicionado em embalagem contendo no mínimo 100g do produto. Rotulagem contendo no mínimo as seguintes informações: denominação do produto, ingredientes, tabela nutricional, prazo de validade, peso, lote e fabricante. Produto com no mínimo 4 meses de validade no momento da entrega.	R\$ 29,50	R\$ 7.375,00
3	100	KG	FARINHA DE TRIGO, especial com fermento, enriquecida com ferro e ácido fólico, embalada em pacotes de 1 kg, com dados de identificação do produto, marca do fabricante, data de fabricação, prazo de validade e peso líquido, de acordo com a Resolução 12/78 da CNNPA.	R\$ 9,03	R\$ 903,00
4	50	GF	VINAGRE DE MAÇÃ sem álcool, embalagem contendo no mínimo 750ml. Rotulagem contendo no mínimo as seguintes informações: denominação do produto, ingredientes, tabela nutricional, prazo de validade, peso, lote e fabricante. Produto com validade mínima de 6 meses no momento da entrega.	R\$ 9,25	R\$ 462,50
5	200	KG	AVEIA EM FLOCOS FINOS, embalagem contendo no mínimo 200g do produto. Rotulagem contendo no mínimo as seguintes informações: denominação do produto, ingredientes, tabela nutricional, prazo de validade, peso, lote e fabricante. Produto com validade mínima de 6 meses no momento da entrega.	R\$ 20,23	R\$ 4.046,00



ESTADO DA BAHIA  
**FUNDO MUNICIPAL DE EDUCAÇÃO DE SOUTO SOARES**  
 Av. José Sampaio, nº 08, 1º andar, Centro, Souto Soares – Bahia, CEP 46.990-000  
 CNPJ 30.607.381/0001-32 – Telefax: (075) 3339-2150 / 2128

6	1.000	KG	SAL REFINADO, condicionado em embalagem de 1 kg. Rotulagem contendo no mínimo as seguintes informações: denominação do produto, ingredientes, tabela nutricional, prazo de validade, peso, lote e fabricante. Produto com validade mínima de 6 meses no momento da entrega.	R\$ 1,66	R\$ 1.660,00
<b>TOTAL DO LOTE 11</b>					<b>R\$ 65.982,50</b>

<b>LOTE 12 - GÊNEROS ALIMENTÍCIOS - CATEGORIA: BISCOITOS</b>					
ITEM	QUANT	UND	DESCRIÇÃO	VL. UNT	VL. TOTAL
1	30	KG	BISCOITO DOCE TIPO MARIA/MAISENA INTEGRAL, deverá conter farinha trigo integral como ingrediente principal. Produto isento de gordura trans. Não poderá conter gordura vegetal hidrogenada em sua composição. Deverá ser informado de forma clara na lista de ingredientes o tipo de gordura utilizada. Acondicionado em embalagens de 400g. Rotulagem contendo no mínimo as seguintes informações: denominação do produto, ingredientes, tabela nutricional, prazo de validade, peso, lote e fabricante. Produto com no mínimo 4 meses de validade no momento da entrega.	R\$ 24,33	R\$ 729,90
2	3.000	KG	BISCOITO SALGADO, TIPO CREAM- CRACKER, isento de gordura trans. Não poderá conter gordura vegetal hidrogenada em sua composição. Deverá ser informado de forma clara na lista de ingredientes o tipo de gordura utilizada. Embalagem plástica contendo 400g. Rotulagem contendo no mínimo as seguintes informações: denominação do produto, ingredientes, tabela nutricional, prazo de validade, peso, lote e fabricante. Produto com validade mínima de 4 meses no momento da entrega. Amostra para teste*	R\$ 18,30	R\$ 54.900,00
3	50	KG	BISCOITO TIPO MARIA/MAISENA SEM LACTOSE-Ingredientes: farinha de trigo enriquecida com ferro e ácido fólico, água, açúcar. Produto isento de gordura trans. Não poderá conter gordura vegetal hidrogenada em sua composição. Deverá ser informado de forma clara na lista de ingredientes o tipo de gordura utilizada. Sem colesterol, sem lactose e sem proteína do leite. Isento de produtos de origem animal. Contém glúten. Alérgicos: contém trigo. Pode conter derivados de cevada, aveia, soja e centeio.	R\$ 25,33	R\$ 1.266,50
4	2.000	KG	BISCOITO DOCE TIPO MARIA/ MAISENA, isento de gordura trans. Não poderá conter gordura vegetal hidrogenada em sua composição. Deverá ser informado de forma clara na lista de ingredientes o tipo de gordura utilizada. Embalagem plástica contendo 350g ou 400g. Rotulagem contendo no mínimo as seguintes informações: denominação do produto, ingredientes, tabela nutricional, prazo de validade, peso, lote e fabricante. Produto com validade mínima de 4 meses no momento da entrega.	R\$ 19,48	R\$ 38.960,00
<b>TOTAL DO LOTE 12</b>					<b>R\$ 95.856,40</b>

<b>LOTE 13 - GÊNEROS ALIMENTÍCIOS - CATEGORIA: HORTI-FRUTI</b>					
ITEM	QUANT	UND	DESCRIÇÃO	VL. UNT	VL. TOTAL
1	1.000	KG	ALHO: DE 1ª QUALIDADE nacional médio, nº 6 - IN NATURA - de boa qualidade, compacto e firme. Deve apresentar suficiente evolução de tamanho, cor e sabor típicos da espécie. Não danificado por quaisquer lesões de origem física ou mecânica que afetem a sua aparência. Não devem conter substâncias terrosas, sujidades ou corpos estranhos aderentes à superfície. Deverá estar	R\$ 31,26	R\$ 31.260,00



ESTADO DA BAHIA  
**FUNDO MUNICIPAL DE EDUCAÇÃO DE SOUTO SOARES**  
 Av. José Sampaio, nº 08, 1º andar, Centro, Souto Soares – Bahia, CEP 46.990-000  
 CNPJ 30.607.381/0001-32 – Telefax: (075) 3339-2150 / 2128

			acondicionado em embalagem com identificação do produto, marca do fabricante, prazo de validade e peso líquido.		
2	2.500	KG	BATATA INGLESA de 1ª qualidade - suficientemente desenvolvida, com o tamanho, aroma, sabor e cor próprios da espécie. Não danificada por quaisquer lesões de origem física ou mecânica que afetam a sua aparência. Livre de enfermidades e da maior parte possível de terra aderente à casca. Isenta de umidade externa anormal, odor e sabor estranho. Não apresentar rachaduras ou cortes na casca. O legume deverá estar intacto e limpo.	R\$ 7,36	R\$ 18.400,00
3	800	KG	COLORAU, (calorífero) produto obtido do pó do urucum com a mistura de fubá ou farinha de mandioca. Pó fino, de coloração avermelhada, deve estar sem a presença de sujidade ou matérias estranhas. Embalagem de 100 e 200gr	R\$ 24,83	R\$ 19.864,00
4	800	KG	AÇAFRÃO, pó fino utilizado como condimento ou corante de cor amarela e brilhante. Não deve apresentar sujidade ou matérias estranhas. Embalagem plástica de 500gr e 1 kg, com prazo de validade e peso líquido.	R\$ 26,20	R\$ 20.960,00
5	800	KG	COMINHO, pó fino, homogêneo utilizado como condimento. Não deve apresentar sujidade ou matérias estranhas. Embalagem plástica de 500gr e 1 kg, com prazo de validade e peso líquido.	R\$ 31,56	R\$ 25.248,00
6	1200	KG	REPOLHO, in natura. Médio, com características íntegras e de 1ª qualidade, fresco, limpo, coloração uniforme, isento de sujidades. Não deve apresentar quaisquer lesões. Pesando em média 1 a 2 kg.	R\$ 6,66	R\$ 7.992,00
7	800	KG	MELÃO, de primeira, in natura, apresentando grau de maturação tal que lhe permita suportar a manipulação, o transporte e a conservação em condições adequadas para o consumo. Com ausência de sujidades, parasitos e larvas.	R\$ 5,61	R\$ 4.488,00
8	2000	KG	MAÇÃ VERMELHA nacional de 1ª qualidade - boa qualidade, sem defeitos sérios, apresentando tamanho, cor e conformação uniforme, devendo ser bem desenvolvidas e maduras. Deve ser fresca, ter atingido o grau máximo ao tamanho, aroma, cor e sabor próprios da espécie e variedades. Não deve conter substâncias terrosas, sujidades ou corpos estranhos aderentes à superfície da casca. Isenta de umidade externa anormal, aroma e sabor estranhos. A polpa deve estar intacta e firme.	R\$ 15,25	R\$ 30.500,00
9	500	KG	GOIABA De primeira, apresentando tamanho, cor e com formação uniforme, devendo ser bem desenvolvida e madura, com polpa intacta e firme, sem danos físicos e mecânicos oriundos do manuseio e transporte. Extra, selecionada, verdosa.	R\$ 5,55	R\$ 2.775,00
<b>TOTAL DO LOTE 13</b>					<b>R\$ 161.487,00</b>

LOTE 14 - GÊNEROS ALIMENTÍCIOS - CATEGORIA: PÃES (EXCLUSIVO ME/EPP/EQUIPARADOS)					
ITEM	QUANT	UND	DESCRIÇÃO	VL. UNT	VL. TOTAL
1	44.180	UND	PÃO DE DOCE - pão para cachorro quente, fornecido por unidade. Ingredientes: farinha de trigo, fermento biológico, leite, água, açúcar e sal. As características gerais do produto deverão atender a legislação sanitária vigente, sem sinais de mofo, ter aspecto, cor, sabor, cheiro e textura característicos de produto novo. Embalagem: transporte, incolor, resistente, contendo 50 (cinquenta) unidades por embalagem. deverão ter validade mínima de 03 (três) dias. As quantidades a serem entregues serão determinadas pela nutricionista responsável através de cronogramas: as	R\$ 0,74	R\$ 32.693,20



ESTADO DA BAHIA

**FUNDO MUNICIPAL DE EDUCAÇÃO DE SOUTO SOARES**

Av. José Sampaio, nº 08, 1º andar, Centro, Souto Soares – Bahia, CEP 46.990-000

CNPJ 30.607.381/0001-32 – Telefax: (075) 3339-2150 / 2128

			entregas deverão ser realizadas as 08:00 hs.		
2	1.620	UND	PÃO FRANCÊS - ingredientes: farinha de trigo, fermento biológico, água e sal; pesando 50 gramas; vida útil de 16 (dezesesseis) horas. As características gerais do produto deverão atender a legislação sanitária vigente; sem sinais de mofo, ter aspecto, cor, sabor, cheiro e textura característicos do produto novo. Embalagem: transparente, incolor, resistente, contendo 20 (vinte) unidades por embalagem. As quantidades a serem entregues serão determinadas pela nutricionista responsável através de cronogramas; as entregas deverão ser realizadas as 08:00 hs.	R\$ 0,83	R\$ 1.344,60
			<b>TOTAL DO LOTE 14</b>		<b>R\$ 34.037,80</b>

Valor estimado global R\$ 2.143.017,60 (dois milhões, cento e quarenta e três mil, dezessete reais e sessenta centavos).

  
Zaira Barbosa de Souza Andrade  
Gestora do Fundo Municipal de Educação

Recebido em 28/03/2023

  
Departamento de Compras e Licitações  
Amaury Alves Batista Junior - Presidente da CPL / Pregoeiro



ICARO OLIVEIRA SOUZA LTDA  
 CNPJ: 29.668.042/0001-87  
 Av: José Sampaio, 08, CENTRO, Souto Soares-  
 Bahia, CEP: 46990,00 Tel: 75-9803-8009

EMPRESA: ICARO OLIVEIRA SOUZA LTDA
CNPJ: 29.668.042/0001-87
ENDEREÇO: JOSÉ SAMPAIO, 08, CENTRO, SOUTO SOARES, CEP 46.990.000
CONTATO: 75 9 9803-8009
DATA: 10/02/2023

### COTAÇÃO DE HORTIFRUT PARA ALIMENTAÇÃO ESCOLAR DO MUNICÍPIO DE SOUTO SOARES-BA

ITEM	QUANT.	DESCRIÇÃO	VL. UNT	TOTAL
01	1.000 kg	<b>ALHO:</b> DE 1ª QUALIDADE nacional médio, nº 6 - IN NATURA - de boa qualidade, compacto e firme. Deve apresentar suficiente evolução de tamanho, cor e sabor típicos da espécie. Não danificado por quaisquer lesões de origem física ou mecânica que afetem a sua aparência. Não devem conter substâncias terrosas, sujidades ou corpos estranhos aderentes à superfície. Deverá estar acondicionado em embalagem com identificação do produto, marca do fabricante, prazo de validade e peso líquido.	31,30	31.300,00
02	2.500 kg	<b>BATATA INGLESA</b> de 1ª qualidade - suficientemente desenvolvida, com o tamanho, aroma, sabor e cor próprios da espécie. Não danificada por quaisquer lesões de origem física ou mecânica que afetam a sua aparência. Livre de enfermidades e da maior parte possível de terra aderente à casca. Isenta de umidade externa anormal, odor e sabor estranho. Não apresentar rachaduras ou cortes na casca. O legume deverá estar intacto e limpo.	8,10	20.250,00
03	800 kg	<b>COLORAU</b> , (calorifero) produto obtido do pó do urucum com a mistura de fubá ou farinha de mandioca. Pó fino, de coloração avermelhada, deve estar sem a presença de sujidade ou matérias estranhas. Embalagem de 100 e 200gr.	29,50	23.600,00
04		<b>AÇAFRÃO</b> , pó fino utilizado como condimento ou corante de cor amarela e	29,60	23.680,00



ICARO OLIVEIRA SOUZA LTDA  
 CNPJ: 29.668.042/0001-87  
 Av: José Sampaio, 08, CENTRO, Souto Soares-  
 Bahia, CEP: 46990,00 Tel: 75-9803-8009

	800 kg	brilhante. Não deve apresentar sujidade ou matérias estranhas. Embalagem plástica de 500gr e 1 kg, com prazo de validade e peso liquido.		
05	800 kg	<b>COMINHO,</b> pó fino, homogêneo utilizado como condimento. Não deve apresentar sujidade ou matérias estranhas. Embalagem plástica de 500gr e 1 kg, com prazo de validade e peso liquido.	34,70	27.760,00
06	1.200 kg	<b>REPOLHO,</b> in natura. Médio, com características integras e de 1ª qualidade, fresco, limpo, coloração uniforme, isento de sujidades. Não deve apresentar quaisquer lesões. Pesando em média 1 a 2 kg	8,00	9.600,00
07	800 kg	<b>MELÃO,</b> de primeira, in natura, apresentando grau de maturação tal que lhe permita suportar a manipulação, o transporte e a conservação em condições adequadas para o consumo. Com ausência de sujidades, parasitos e larvas.	6,85	5.480,00
08	2.000 kg	<b>MAÇÃ VERMELHA</b> nacional de 1ª qualidade - boa qualidade, sem defeitos sérios, apresentando tamanho, cor e conformação uniforme, devendo ser bem desenvolvidas e maduras. Deve ser fresca, ter atingido o grau máximo ao tamanho, aroma, cor e sabor próprios da espécie e variedades. Não deve conter substâncias terrosas, sujidades ou corpos estranhos aderentes à superfície da casca. Isenta de umidade externa anormal, aroma e sabor estranhos. A polpa deve estar intacta e firme.	18,75	37.500,00
09	500 kg	<b>GOIABA</b> De primeira, apresentando tamanho, cor e com formação uniforme, devendo ser bem desenvolvida e madura, com polpa intacta e firme, sem danos físicos e mecânicos oriundos do manuseio e transporte. Extra, selecionada, verdoxa.	5,65	2.825,00
<b>TOTAL:</b>				<b>181.995,00</b>



ICARO OLIVEIRA SOUZA LTDA  
CNPJ: 29.668.042/0001-87  
Av: José Sampaio, 08, CENTRO, Souto Soares-  
Bahia, CEP: 46990,00 Tel: 75-9803-8009

*ICARO OLIVEIRA SOUZA*

ICARO OLIVEIRA SOUZA LTDA

CNPJ: 29.668.042/0001-87

**29.668.042/0001-87**  
Icaro Oliveira Souza LTDA  
Av José Sampaio, N°08, Centro  
CEP: 46 890-000 / Souto Soares-BA

EMPRESA: QUITANDA DIA DE FEIRA

CPF: 036.108.475/73

ENDEREÇO: RUA BARNABÉ GASPAR – SOUTO  
SOARES BAHIA, CEP 46.990-000

CONTATO: (75) 9 91533362

DATA: 11/01/2023

**COTAÇÃO DE HORTIFRUT PARA ALIMENTAÇÃO ESCOLAR DO  
MUNICÍPIO DE SOUTO SOARES-BA**

ITEM	QUANT.	DESCRIÇÃO	VL. UNT	TOTAL
01	1.000 kg	<b>ALHO:</b> DE 1ª QUALIDADE nacional médio, nº 6 - IN NATURA - de boa qualidade, compacto e firme. Deve apresentar suficiente evolução de tamanho, cor e sabor típicos da espécie. Não danificado por quaisquer lesões de origem física ou mecânica que afetem a sua aparência. Não devem conter substâncias terrosas, sujidades ou corpos estranhos aderentes à superfície. Deverá estar acondicionado em embalagem com identificação do produto, marca do fabricante, prazo de validade e peso líquido.	30,00	30.000,00
02	2.500 kg	<b>BATATA INGLESA</b> de 1ª qualidade - suficientemente desenvolvida, com o tamanho, aroma, sabor e cor próprios da espécie. Não danificada por quaisquer lesões de origem física ou mecânica que afetam a sua aparência. Livre de enfermidades e da maior parte possível de terra aderente à casca. Isenta de umidade externa anormal, odor e sabor estranho. Não apresentar rachaduras ou cortes na casca. O legume deverá estar intacto e limpo.	6,00	15.000,00
03	800 kg	<b>COLORAU</b> , (calorífero) produto obtido do pó do urucum com a mistura de fubá ou farinha de mandioca. Pó fino, de coloração avermelhada, deve estar sem a presença de sujidade ou matérias estranhas. Embalagem de 100 e 200gr.	20,00	16.000,00
04	800 kg	<b>ACAFRÃO</b> , pó fino utilizado como condimento ou corante de cor amarela e brilhante. Não deve apresentar sujidade ou matérias estranhas. Embalagem plástica de 500gr e 1 kg, com prazo de	20,00	16.000,00



		validade e peso líquido.		
05	800 kg	<b>COMINHO</b> , pó fino, homogêneo utilizado como condimento. Não deve apresentar sujidade ou matérias estranhas. Embalagem plástica de 500gr e 1 kg, com prazo de validade e peso líquido.	25,00	20.000,00
06	1.200 kg	<b>REPOLHO</b> , in natura. Médio, com características integras e de 1ª qualidade, fresco, limpo, coloração uniforme, isento de sujidades. Não deve apresentar quaisquer lesões. Pesando em média 1 a 2 kg	4,00	4.800,00
07	800 kg	<b>MELÃO</b> , de primeira, in natura, apresentando grau de maturação tal que lhe permita suportar a manipulação, o transporte e a conservação em condições adequadas para o consumo. Com ausência de sujidades, parasitos e larvas.	4,00	3.200,00
08	2.000 kg	<b>MAÇÃ VERMELHA</b> nacional de 1ª qualidade - boa qualidade, sem defeitos sérios, apresentando tamanho, cor e conformação uniforme, devendo ser bem desenvolvidas e maduras. Deve ser fresca, ter atingido o grau máximo ao tamanho, aroma, cor e sabor próprios da espécie e variedades. Não deve conter substâncias terrosas, sujidades ou corpos estranhos aderentes à superfície da casca. Isenta de umidade externa anormal, aroma e sabor estranhos. A polpa deve estar intacta e firme.	8,00	16.000,00
09	500 kg	<b>GOIABA</b> De primeira, apresentando tamanho, cor e com formação uniforme, devendo ser bem desenvolvida e madura, com polpa intacta e firme, sem danos físicos e mecânicos oriundos do manuseio e transporte. Extra, selecionada, verdosa.	5,00	2.500,00
<b>TOTAL:</b>				<b>123.500,00</b>

*Agnária dos Anjos Oliveira*

**AGNÁRIA DOS ANJOS OLIVEIRA**

**CPF: 036.108.475/73**

## QUITANDA SOUZA

Povoado Morrinhos de Cima e Campo Alegre, Souto Soares BA  
CNPJ 36.819.492/0001-99  
Tel (75) 99146 1783 (75) 99201 7403  
E-mail: zil.milena@hotmail.com

EMPRESA: QUITANDA SOUZA
CNPJ: 36.819.492/0001-99
ENDEREÇO: POVOADO MORRINHOS DE CIMA E CAMPO ALEGRE, SOUTO SOARES BA
CONTATO: (75) 99146 1783 (75) 99201 7403
DATA: 10/01/2023

### COTAÇÃO DE HORTIFRUT PARA ALIMENTAÇÃO ESCOLAR DO MUNICÍPIO DE SOUTO SOARES-BA

ITEM	QUANT.	UND	DESCRIÇÃO	VL. UNT	TOTAL
01	1.000 kg	KG	<b>ALHO:</b> DE 1ª QUALIDADE nacional médio, nº 6 - IN NATURA - de boa qualidade, compacto e firme. Deve apresentar suficiente evolução de tamanho, cor e sabor típicos da espécie. Não danificado por quaisquer lesões de origem física ou mecânica que afetem a sua aparência. Não devem conter substâncias terrosas, sujidades ou corpos estranhos aderentes à superfície. Deverá estar acondicionado em embalagem com identificação do produto, marca do fabricante, prazo de validade e peso líquido.	32,50	32.500,00
02	2.500 kg	KG	<b>BATATA INGLESA</b> de 1ª qualidade - suficientemente desenvolvida, com o tamanho, aroma, sabor e cor próprios da espécie. Não danificada por quaisquer lesões de origem física ou mecânica que afetam a sua aparência. Livre de enfermidades e da maior parte possível de terra aderente à casca. Isenta de umidade externa anormal, odor e sabor estranho. Não apresentar rachaduras ou cortes na casca. O legume deverá estar intacto e limpo.	8,00	20.000,00
03		KG	<b>COLORAU</b> , (calorífero) produto obtido do pó do urucum com a mistura de fubá ou farinha de mandioca. Pó fino, de	25,00	20.000,00

## QUITANDA SOUZA

**Povoado Morrinhos de Cima e Campo Alegre, Souto Soares BA**

**CNPJ 36.819.492/0001-99**

**Tel (75) 99146 1783 (75) 99201 7403**

**E-mail: zil.milena@hotmail.com**

	800 kg		coloração avermelhada, deve estar sem a presença de sujidade ou matérias estranhas. Embalagem de 100 e 200gr.		
04	800 kg	KG	<b>AÇAFRÃO</b> , pó fino utilizado como condimento ou corante de cor amarela e brilhante. Não deve apresentar sujidade ou matérias estranhas. Embalagem plástica de 500gr e 1 kg, com prazo de validade e peso líquido.	29,00	22.300,00
05	800 kg	KG	<b>COMINHO</b> , pó fino, homogêneo utilizado como condimento. Não deve apresentar sujidade ou matérias estranhas. Embalagem plástica de 500gr e 1 kg, com prazo de validade e peso líquido.	35,00	28.000,00
06	1.200 kg	KG	<b>REPOLHO</b> , in natura. Médio, com características íntegras e de 1ª qualidade, fresco, limpo, coloração uniforme, isento de sujidades. Não deve apresentar quaisquer lesões. Pesando em média 1 a 2 kg	8,00	9.600,00
07	800 kg	KG	<b>MELÃO</b> , de primeira, in natura, apresentando grau de maturação tal que lhe permita suportar a manipulação, o transporte e a conservação em condições adequadas para o consumo. Com ausência de sujidades, parasitos e larvas.	6,00	4.800,00
08	2.000 kg	KG	<b>MAÇÃ VERMELHA</b> nacional de 1ª qualidade - boa qualidade, sem defeitos sérios, apresentando tamanho, cor e conformação uniforme, devendo ser bem desenvolvidas e maduras. Deve ser fresca, ter atingido o grau máximo ao tamanho, aroma, cor e sabor próprios da espécie e variedades. Não deve conter substâncias terrosas, sujidades ou corpos estranhos aderentes à superfície da casca. Isenta de umidade externa anormal, aroma e sabor estranhos. A polpa deve estar intacta e firme.	19,00	38.000,00
09	500 kg	KG	<b>GOIABA</b> De primeira, apresentando tamanho, cor e com formação uniforme, devendo ser bem desenvolvida e madura, com polpa intacta e firme, sem danos físicos e mecânicos oriundos do manuseio e transporte. Extra, selecionada, verdosa.	6,00	3.000,00

## QUITANDA SOUZA

Povoado Morrinhos de Cima e Campo Alegre, Souto Soares BA

CNPJ 36.819.492/0001-99

Tel (75) 99146 1783 (75) 99201 7403

E-mail: zil.milena@hotmail.com

TOTAL:	178.200,00
--------	------------

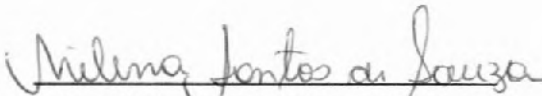
  
**MILENA SANTOS DE SOUZA**

CNPJ: 36.819.492/0001-99

EMPRESA: SUPERMERCADO COMPRE CERTO LTDA
CNPJ: 23.497.255/0001-07
ENDEREÇO: PRAÇA CR. OTTON ALENCAR, S/N, CENTRO
CONTATO: (75) 99198-5221

**COTAÇÃO DE GÊNEROS ALIMENTÍCIOS PARA O PROGRAMA DE ALIMENTAÇÃO ESCOLAR (PNAE)**

ITEM	QUANTIDADE	UNIDADE	MARCA	PREÇO UNITARIO	PREÇO TOTAL	ESPECIFICAÇÃO DO PRODUTO
1.	10.000	Kg	ITAJÁ	R\$ 4,65	R\$ 46.500,00	<b>AÇÚCAR CRISTAL</b> , acondicionado em embalagem resistente de polietileno atóxico transparente, contendo 01 kg, com identificação na embalagem (rótulo) dos ingredientes, valor nutricional, peso, fornecedor, data de fabricação e validade. Isento de fermentação, sujidades, parasitas, larvas e material estranho. Apresentando cor, odor e sabor característicos. Validade mínima de 12 (doze) meses, a contar da data de entrega.
2.	800	Kg	<b>MAIS CERTA</b>	R\$ 20,00	R\$ 16.000,00	<b>AMIDO DE MILHO</b> , produto de boa qualidade. Deve ser fabricada a partir de matérias primas sãs e limpas, isentas de matéria terrosa e de parasitos. Não poderá apresentar umidade, fermentação ou ranço. Não deverá apresentar resíduo ou impurezas, bolor ou cheiro não característico. Embalagem: Deve estar intacta, vedada, acondicionada em sacos plásticos reforçados ou caixa de 200g até 500g. Prazo de Validade: Mínimo de 06 (seis) meses a partir da data de entrega.
3.	13.000	Kg	<b>MINUTINH O</b>	R\$ 5,90	R\$ 76.700,00	<b>Arroz parboilizado</b> , polido, longo fino, tipo 1, em sacos plásticos transparentes e atóxicos, limpos, não violados, resistentes, acondicionados em fardos lacrados. A embalagem deverá conter externamente os dados de identificação, procedência, informações nutricionais, número de

						lote, quantidade do produto, validade mínima de 06 (seis) meses a partir da data de entrega – <b>embalagem de 01kg</b>
4.	4.000	Kg	<b>MINUTIN HO</b>	<b>R\$ 6,00</b>	<b>R\$ 24.000,00</b>	<b>ARROZ BRANCO</b> tipo 1, agulhinha acondicionado em embalagem resistente de polietileno atóxico, contendo 01 kg, com identificação na embalagem (rótulo) dos ingredientes, valor nutricional, peso, fornecedor, data de fabricação e validade. Isento de sujidades, parasitas, larvas e material estranho. Validade mínima de 06 (seis) meses, a contar da data de entrega.
5.	300	Kg	<b>DA MESA</b>	<b>R\$ 7,90</b>	<b>R\$ 2.370,00</b>	<b>ARROZ VERMELHO</b> , de primeira, apresentando grau de maturação adequado, isento de sujidades, parasitas ou larvas ou outros defeitos que possam alterar sua aparência e qualidade. Embalagem de 1 kg. Com informações nutricionais, prazo de validade e fabricação. Dados do fornecedor.
6.	50	Kg	<b>EMOÇÕES</b>	<b>R\$ 7,60</b>	<b>R\$ 380,00</b>	<b>ARROZ INTEGRAL</b> , tipo 1, classe longo fino. Acondicionado em embalagem plástica contendo 1 kg do produto. Rotulagem contendo no mínimo as seguintes informações: denominação do produto, ingredientes, tabela nutricional, prazo de validade, peso, lote e fabricante. Produto com validade mínima de 3 meses no momento da entrega.
7.	30	Kg	<b>TIA SÔNIA</b>	<b>R\$ 22,00</b>	<b>R\$ 660,00</b>	<b>AÇÚCAR MASCADO</b> embalagem plástica contendo 1 kg do produto. Rotulagem contendo no mínimo as seguintes informações: denominação do produto, ingredientes, tabela nutricional, prazo de validade, peso, lote e fabricante. Produto com validade mínima de 4 meses no momento da entrega.

8.	3.000	Kg	VITARELL A	R\$ 19,00	R\$ 57.000,00	<b>BISCOITO SALGADO, TIPO CREAM-CRACKER</b> , isento de gordura trans. Não poderá conter gordura vegetal hidrogenada em sua composição. Deverá ser informado de forma clara na lista de ingredientes o tipo de gordura utilizada. Embalagem plástica contendo 350g. Rotulagem contendo no mínimo as seguintes informações: denominação do produto, ingredientes, tabela nutricional, prazo de validade, peso, lote e fabricante. Produto com validade mínima de 4 meses no momento da entrega. Amostra para teste*
9.	2.000	Kg	TUPY	R\$ 15,00	R\$ 30.000,00	<b>BISCOITO DOCE TIPO MARIA/MAISENA</b> , isento de gordura trans. Não poderá conter gordura vegetal hidrogenada em sua composição. Deverá ser informado de forma clara na lista de ingredientes o tipo de gordura utilizada. Embalagem plástica contendo 350g. Rotulagem contendo no mínimo as seguintes informações: denominação do produto, ingredientes, tabela nutricional, prazo de validade, peso, lote e fabricante. Produto com validade mínima de 4 meses no momento da entrega.
10.	30	Kg	MAMAMI A	R\$ 24,00	R\$ 720,00	<b>BISCOITO DOCE TIPO MARIA/MAISENA INTEGRAL</b> , deverá conter farinha trigo integral como ingrediente principal. Produto isento de gordura trans. Não poderá conter gordura vegetal hidrogenada em sua composição. Deverá ser informado de forma clara na lista de ingredientes o tipo de gordura utilizada. Rotulagem contendo no mínimo as seguintes informações: denominação do produto, ingredientes, tabela nutricional, prazo de validade, peso, lote e fabricante. Produto com no mínimo 4 meses de validade no momento da entreg

11.	50	Kg	RANCHEIRO	R\$ 21,00	R\$ 1.050,00	<b>BISCOITO TIPO MARIA/MAISENA SEM LACTOSE-</b> Ingredientes: farinha de trigo enriquecida com ferro e ácido fólico, água, açúcar. Produto isento de gordura trans. Não poderá conter gordura vegetal hidrogenada em sua composição. Deverá ser informado de forma clara na lista de ingredientes o tipo de gordura utilizada. Sem colesterol, sem lactose e sem proteína do leite. Isento de produtos de origem animal. Contém glúten. Alérgicos: contém trigo. Pode conter derivados de cevada, aveia, soja e centeio.
12.	1.000	Kg	GAIVOTA	R\$ 1,50	R\$ 1.500,00	<b>SAL REFINADO</b> , condicionado em embalagem de 1 kg. Rotulagem contendo no mínimo as seguintes informações: denominação do produto, ingredientes, tabela nutricional, prazo de validade, peso, lote e fabricante. Produto com validade mínima de 6 meses no momento da entrega.
13.	800	Kg	PRONTU	R\$ 55,00	R\$ 44.000,00	<b>CHOCOLATE EM PÓ</b> , sem açúcar, pó homogêneo, cor próprio, cheiro característico, não contem glúten, com 100% cacau, 0g de sódio. Embalagem: em sacos de polietileno atóxico, embalagem mín. 500g Máx. 1Kg. Validade: mínima de 12 meses a contar a partir da data de entrega.
14.	250	Kg	PRONTU	R\$ 30,00	R\$ 7.500,00	<b>COCO RALADO</b> , deverá possuir como único ingrediente coco. Isento de açúcar e aditivos alimentares. Acondicionado em embalagem contendo no mínimo 100g do produto. Rotulagem contendo no mínimo as seguintes informações: denominação do produto, ingredientes, tabela nutricional, prazo de validade, peso, lote e fabricante. Produto com no mínimo 4 meses de validade no momento da entrega.



15.	2.500	Kg	ELEFANTE	R\$ 21,00	R\$ 52.500,00	<b>EXTRATO DE TOMATE</b> , composto 100% tomate. Isento de aditivos alimentares. Acondicionado em embalagem contendo no mínimo 340g. Rotulagem contendo no mínimo as seguintes informações: denominação do produto, ingredientes, tabela nutricional, prazo de validade, peso, lote e fabricante. Produto com validade mínima de 6 meses no momento da entrega.
16.	50	GF	MINHOT O	R\$ 6,99	R\$ 349,50	<b>VINAGRE DE MAÇÃ</b> sem álcool, embalagem contendo no mínimo 750ml. Rotulagem contendo no mínimo as seguintes informações: denominação do produto, ingredientes, tabela nutricional, prazo de validade, peso, lote e fabricante. Produto com validade mínima de 6 meses no momento da entrega.
17.	100	Kg	BRANDIN I	R\$ 7,60	R\$ 760,00	<b>FARINHA DE TRIGO</b> , especial com fermento, enriquecida com ferro e ácido fólico, embalada em pacotes de 1 kg, com dados de identificação do produto, marca do fabricante, data de fabricação, prazo de validade e peso líquido, de acordo com a Resolução 12/78 da CNNPA.
18.	6.000	kg	PADRÃO	R\$ 10,50	R\$ 63.000,00	<b>FEIJÃO CARIOCA</b> , novo, tipo 1, constituído de grãos inteiros e sadios da mesma coloração, isento de matéria terrosa, parasitas, pedaços de grãos ardidos, brotados, imaturos e mofados. Embalagem de 01 kg. Validade mínima de 06 meses. Embalado em pacote plástico atóxico, transparente. Com data de fabricação e validade, informação nutricional.
19.	1.800	Kg	VIP	R\$ 8,50	R\$ 15.300,00	<b>FEIJÃO FRADINHO (OU MACASSAR)</b> , acondicionado em embalagem resistente de polietileno atóxico transparente, contendo 01 kg, com identificação na embalagem (rótulo) dos ingredientes, valor nutricional, peso, data de fabricação e validade. Isento de sujidades, parasitas, larvas e material estranho. Validade mínima

						de 06 (seis) meses a contar da data de entrega
20.	1.800	Kg	<b>PADRÃO</b>	<b>R\$ 9,50</b>	<b>R\$ 17.100,00</b>	<b>FEIJÃO PRETO</b> , novo, tipo 1, constituído de grãos da mesma coloração, isento de matéria terrosa, parasitas, pedaços de grãos ardidos, brotados, chocos, imaturos, mofados. Validade de no mínimo 06 (seis) meses contado com a data de entrega. <b>Embalagem de 01 kg</b>
21.	7.000	Kg	<b>BONOMIL HO</b>	<b>R\$ 4,60</b>	<b>R\$ 32.200,00</b>	<b>FLOCÃO</b> , Farinha de milho flocada, de 1ª qualidade, deve apresentar cor amarelo uniforme, bem solto e seco, sem manchas de cor preta, azulada e cheiro azedo, embalada em saco plástico resistente, contendo 500g. No seu rótulo deve conter informação nutricional contendo 0g de gorduras trans 1,5 g de fibra alimentar, não contém glúten, prazo de validade mínimo de 06 (seis) meses e lote.
22.	1.500	Kg	<b>SINHÁ</b>	<b>R\$ 8,60</b>	<b>R\$ 12.900,00</b>	<b>FUBÁ DE MILHO AMARELO</b> , obtido pela moagem de grãos de milho são e maduros, enriquecido com ácido fólico e ferro. Pó fino tipo "fubá mimoso". Isento de sujidades, umidade e materiais estranhos. Embalagem plástica, atóxica, transparente, não violada, contendo dados do produto: identificação, procedência, ingredientes, informações nutricionais, lote, gramatura, datas de fabricação e vencimento. Validade mínima de 6 (seis) meses a contar da data de entrega do produto. Pacote de 500g até 1 Kg. Data de validade de 6 meses a partir da data de entrega.
23.	50	Kg	<b>BIG LEITE</b>	<b>R\$45,75</b>	<b>R\$ 2.287,50</b>	<b>LEITE EM PÓ DESNATADO</b> , 100% de origem animal, Leite desnatado, instantâneo, com embalagem primária em papel aluminizado, e embalagem secundária de papelão reforçado, validade mínima 08 (oito) meses; a partir da data de entrega. Composição química na embalagem.
24.	10.000	Kg	<b>CCGL</b>	<b>R\$ 42,50</b>	<b>R\$ 425.000,00</b>	<b>LEITE EM PÓ INTEGRAL</b> , produto obtido por desidratação do leite de vaca integral. Composto 100% de

						leite. Sem adição de açúcar, soro e aditivos alimentares. Acondicionado em embalagem de no mínimo 200g e no máximo 500g. Rotulagem contendo no mínimo as seguintes informações: denominação do produto, ingredientes, tabela nutricional, prazo de validade, peso, lote e fabricante. Registro no SIM, CISPOA ou SIF. Produto com validade mínima de 4 meses no momento da entrega.
25.	100	Kg	<b>BIG LEITE</b>	<b>R\$ 50,00</b>	<b>R\$ 5.000,00</b>	<b>LEITE ZERO LACTOSE EM PÓ</b> , composição básica: leite integral, enzima lactase, adicionado com vitaminas e emulsificantes. Com embalagem primária em papel aluminizado reforçado ou lata. Normas de produção e embalagem que sigam as orientações sanitárias vigentes. Validade mínima de 08 (oito) meses a contar da data da entrega. Com registro no MA, inspecionado pelo SIF.
26.	2.500	Kg	<b>PAULISTA</b>	<b>R\$ 8,50</b>	<b>R\$ 21.250,00</b>	<b>MACARRÃO TIPO PARAFUSO</b> com ovos, procedência nacional, isento de mofo (manchas esverdeadas com pontos brancos e cinza), de odores estranhos e de substâncias nocivas. Embalagem tipo sacos de polietileno, termossoldada, transparentes, atóxico e resistente. Rotulagem contendo no mínimo as seguintes informações: denominação do produto, ingredientes, tabela nutricional, prazo de validade, peso, lote e fabricante. Produto com validade mínima de 6 meses no momento da entrega.
27.	5.000	kg	<b>PAULISTA</b>	<b>R\$ 8,50</b>	<b>R\$ 42.500,00</b>	<b>MACARRÃO TIPO ESPAGUETE</b> , com ovos, fabricada a partir de matéria-prima selecionada, são, limpa e boa qualidade. Embalagem resistente e termossoldado. Embalagem de 500g, de boa qualidade. Rotulagem contendo no mínimo as seguintes informações: denominação do

						produto, ingredientes, tabela nutricional, prazo de validade, peso, lote e fabricante. Produto com validade mínima de 6 meses no momento da entrega.
28.	30	Kg	PETIAN	R\$ 9,70	R\$ 291,00	<b>Macarrão tipo espaguete integral</b> - A base de ovos e farinha integral. Composto de matéria-prima de primeira qualidade, sãs e limpas, isenta de material terroso, parasitas. Embalado em pacotes com 500 kg. em saco reforçado, atóxico e transparente. Rotulagem Nutricional Obrigatória. Prazo de validade de no mínimo 06 (seis) meses na data da entrega.
29.	1.300	Kg	PRIMOR	R\$ 16,00	R\$ 20.800,00	<b>MARGARINA VEGETAL SEM SAL</b> , embalagem de 250g, isenta de gordura trans. Rotulagem contendo no mínimo as seguintes informações: denominação do produto, ingredientes, tabela nutricional, prazo de validade, peso, lote e fabricante. Validade mínima de 90 (noventa) dias a contar da data de entrega.
30.	300	Kg	KICALDO	R\$ 15,40	R\$ 4.620,00	<b>MILHO PARA CANJICA TIPO 1</b> , de cor <b>BRANCA</b> , contendo 80% de grãos inteiros, produto dos grãos de milho de primeira qualidade, beneficiado, polido, limpo, isento de sujidades, parasitos e larvas. Acondicionado em embalagem de polietileno resistente, atóxico, transparente contendo 500gr. Validade mínima de 06 (seis) meses a contar da data de entrega.
31.	2.000	kg	KICALDO	R\$ 8,00	R\$ 16.000,00	<b>MILHO PARA CANJICA TIPO 1</b> , de cor <b>AMARELO</b> , contendo 80% de grãos inteiros, acondicionado em embalagem de polietileno resistente, atóxico, transparente, contendo 500 gr. Isento de sujidades, parasitas, larvas e material estranho, com identificação na embalagem (rótulo) dos ingredientes, valor nutricional, peso, fornecedor, data de fabricação e validade. Validade mínima de 06

						(seis) meses a contar da data de entrega.
32.	200	kg	KICALDO	R\$ 8,60	R\$ 1.720,00	<b>MILHO PARA PIPOCA</b> , grãos de milho que apresentam ausência parcial ou total do gérmen, em função do processo de escarificação mecânica ou manual. Embalagem integrada de 500g, na embalagem deverá constar data da fabricação data de validade e número do lote do produto. Validade mínima de 06 (seis) meses na data da entrega.
33.	1.500	Und	SOYA	R\$ 11,20	R\$ 16.800,00	<b>ÓLEO DE SOJA</b> tipo 1, embalado em garrafa plástica resistente transparente, contendo 900 ml, sem colesterol, rico em vitamina E, 0% gordura trans, com identificação na embalagem (rótulo) dos ingredientes, valor nutricional, peso, fornecedor, data de fabricação e validade. Validade mínima de 12 (doze) meses a contar da data de entrega.
34.	1.500	Kg	PRONTU	R\$ 13,25	R\$ 19.875,00	<b>PROTEÍNA TEXTURIZADA DE SOJA</b> , tipo A médio (escura), uma porção de 50g, fornece 25g de proteína, gordura total 0g e isoflavonoides 140g – embalagem 400g. Validade de 12 meses a partir da entrega.
35.	1.000	kg	PRONTU	R\$ 13,25	R\$ 13.250,00	<b>PROTEÍNA TEXTURIZADA DE SOJA</b> , tipo A médio cor (branca), uma porção de 50g, fornece 25g de proteína, gordura total 0g e isoflavonoides 140g – Embalada em pacotes de 400gr. Apresentar fardo com 20 unidades. Validade mínima de 06 (seis) a partir da data de entrega.
36.	100	Kg	REZENDE	R\$ 24,50	R\$ 2.450,00	<b>PRESUNTO</b> cozido e fatiado, sem capa de gordura, cada fatia deve possuir em torno de 20g. Acondicionado em embalagem plástica contendo 1kg do produto. Rotulagem contendo no mínimo as seguintes informações: denominação do produto, ingredientes, tabela nutricional, prazo de validade, peso, lote e fabricante. Registro no SIM, CISPOA ou SIF. O

						transporte do produto para entrega deverá realizado em veículo refrigerado ou caixa térmica assegurando a temperatura no recebimento conforme Portaria 78/2009. Produto com validade mínima de 30 (trinta) dias no momento da entrega. Entrega conforme cronograma.
37.	100	Kg	<b>FAZ BEM</b>	<b>R\$ 39,00</b>	<b>R\$ 39.000,00</b>	<b>QUEIJO</b> , tipo mussarela ou prato. Cada fatia deve pesar em torno de 20g. Acondicionado em embalagem plástica transparente contendo 1 kg do produto. Rotulagem contendo no mínimo as seguintes informações: denominação do produto, ingredientes, tabela nutricional, prazo de validade, peso, lote e fabricante. Registro no SIM, CISPOA ou SIF. O transporte do produto para entrega deverá realizado em veículo refrigerado ou caixa térmica assegurando a temperatura no recebimento conforme Portaria 78/2009. Produto com validade mínima de 30 (trinta) dias no momento da entrega.
38.	20.000	Und	<b>SANTA ISABEL</b>	<b>R\$ 0,80</b>	<b>R\$ 16.000,00</b>	<b>OVO</b> , tamanho médio, peso 50g cada, origem galinha, características adicionais brancos e com ausência de sujidades, manchas azuladas ou esverdeadas. Apresentando grau de maturação tal que permita suportar a manipulação, o transporte e a conservação. Apresentar classificação e data de validade. Acondicionado em bandeja de papel descartável ou plástica específico para esse fim. Registro no SIM, CISPOA ou SIF. Validade mínima de 30 (trinta) dias a contar da data de entrega.
39.	300	Lata	<b>OLÉ</b>	<b>R\$ 5,35</b>	<b>R\$ 1.605,00</b>	<b>MILHO VERDE</b> Em conserva, a base de: milho /água / sal, acondicionado em embalagem contendo 280 gramas (peso líquido), com identificação na embalagem (rótulo) dos ingredientes, valor nutricional, peso, fornecedor,

						data de fabricação e validade. Isento de material estranho. Validade mínima de 06 (seis) meses a contar da data de entrega.
40.	300	Lata	<b>OPERICH E</b>	<b>R\$ 3,60</b>	<b>R\$ 1.080,00</b>	<b>ERVILHA</b> Em conserva, a base de: ervilha /água / sal, acondicionado em embalagem contendo 280 gramas (peso líquido), com identificação na embalagem (rótulo) dos ingredientes, valor nutricional, peso, fornecedor, data de fabricação e validade. Isento de material estranho. Validade mínima de 06 (seis) meses a contar da data de entrega.
41.	1.000	KG	<b>PAULISTA</b>	<b>R\$ 8.50</b>	<b>R\$ 8.500,00</b>	<b>Massa de Sopa tipo Argola</b> , comum para sopa, embalado com no mínimo 500 g. Com identificação do produto, marca do fabricante, data de fabricação, prazo de validade e peso líquido. Não apresentar umidade nem furo na parte externa, assim como impureza ou microrganismo no seu interior. Lacre à vácuo. Apresentar prazo de validade mínimo de 06 meses.
42	12.000	Unidade	<b>JAMANÉ</b>	<b>R\$ 2,00</b>	<b>R\$ 24.000,00</b>	<b>IOGURTE DE FRUTAS</b> , deverá possuir como primeiro ingrediente leite. Sabores diversos. Acondicionado em embalagem de 200 ml. Rotulagem contendo no mínimo as seguintes informações: denominação do produto, ingredientes, tabela nutricional, prazo de validade, peso, lote e fabricante. Registro no SIM, CISPOA ou SIF. O transporte do produto para entrega deverá ser realizado em veículo refrigerado ou caixa térmica assegurando a temperatura no recebimento conforme Portaria 78/2009. Validade mínima de 30 (trinta) dias a contar da

						data de entrega. Entrega conforme cronograma.
43.	100	Unidade	<b>DANONE</b>	<b>R\$ 4,20</b>	<b>R\$ 420,00</b>	<b>IOGURTE DE FRUTAS DESNATADO</b> , embalagem de 170g. Iogurte light batido desnatado, obtido do leite desnatado e/ou leite reconstituído desnatado. Com validade de no mínimo 30 (trinta) dias, a partir da data de recebimento. A embalagem deverá conter externamente os dados de identificação, procedência, informação nutricional, número de lote, data de validade, quantidade do produto, número do registro no Ministério da Agricultura/SIF/DIPOA e carimbo de inspeção.
44.	200	Unidade	<b>PARMAL AT</b>	<b>R\$ 3,00</b>	<b>R\$ 600,00</b>	<b>IOGURTE ZERO LACTOSE</b> , deverá possuir como primeiro ingrediente leite. Sabores diversos, com polpa de fruta. Produto destinado a alunos com intolerância à lactose. Acondicionado em embalagem individual contendo no máximo 170g. Rotulagem contendo no mínimo as seguintes informações: denominação do produto, ingredientes, tabela nutricional, prazo de validade, peso, lote e fabricante. Registro no SIM, CISPOA ou SIF. O transporte do produto para entrega deverá ser realizado em veículo refrigerado ou caixa térmica assegurando a temperatura no recebimento conforme Portaria 78/2009. Validade mínima de 30 (trinta) dias a contar da data de entrega. Entrega quinzenal conforme cronograma. Destinado a atender alunos portadores de estado ou condição de saúde específica.
45.	800	Unidade	<b>JAMANÉ</b>	<b>R\$ 8,00</b>	<b>R\$ 6.400,00</b>	<b>IOGURTE POLPA DE FRUTAS</b> , deverá possuir como primeiro ingrediente



						leite. Sabores diversos. Acondicionado em embalagem contendo 900g. Rotulagem contendo no mínimo as seguintes informações: denominação do produto, ingredientes, tabela nutricional, prazo de validade, peso, lote e fabricante. Registro no SIM, CISPOA ou SIF. O transporte do produto para entrega deverá realizado em veículo refrigerado ou caixa térmica assegurando a temperatura no recebimento conforme Portaria 78/2009. Validade mínima de 30 (trinta) dias a contar da data de entrega. Entrega conforme cronograma.
46.	4.000	KG	<b>FRANGO DE OURO</b>	<b>R\$ 13,00</b>	<b>R\$ 52.000,00</b>	<b>FRANGO: COXA E SOBRECORA</b> congelada, in natura. A ave deve ter contornos definidos, firmes e sem manchas, pele aderente. Com aspecto, cor e cheiro característicos. Não deve apresentar sujidades, penas e carcaça. Livre de parasitas, micróbios e qualquer substância nociva. Embalagem: deve estar intacta, polietileno, transparente, atóxica, contendo 01 kg. Na embalagem deve conter as seguintes informações: identificação da empresa, peso, data de processamento e data de validade, carimbo de inspeção estadual ou federal. Prazo de validade mínimo 06 meses a contar a partir da data de entrega.
47.	8.000	KG	<b>FRANGO DE OURO</b>	<b>R\$ 23,00</b>	<b>R\$ 184.000,00</b>	<b>FRANGO: Peito de frango sem osso</b> , limpo, magro, não temperado, congelado, proveniente de aves sadias, abatidas sob inspeção veterinária, apresentando cor e odor característicos. Isento de: vestígio de

						descongelamento, cor esverdeada, odor forte e desagradável, parasitas, sujidades, larvas e qualquer substância contaminante. Acondicionado em embalagem de polietileno atóxica, resistente, peso líquido de 1 kg, contendo na embalagem a identificação do produto, peso, marca do fabricante, prazo de validade, carimbos oficiais e selo de inspeção do órgão competente e data de embalagem. <b>Validade mínima de 06 (seis) meses</b> , a contar da data de entrega.
48.	6.000	KG	<b>MOIDINH A</b>	<b>R\$ 19,00</b>	<b>R\$ 114.000,00</b>	<b>CARNE BOVINA MOÍDA</b> , tipo coxão mole, patinho ou fraldinha in natura, congelada, sem gordura, sem pelanca, sem sebo, sem osso, com no máximo 15% de gordura. Com aspecto, cor e cheiro característicos. Livre de parasitas, micróbios e qualquer substância nociva. Embalagem: deve estar intacta, polietileno, transparente, atóxica, contendo 500g. Na embalagem deve conter as seguintes informações: identificação da empresa, peso, data de processamento e data de validade, identificação do tipo de carne, carimbo de inspeção estadual ou federal. Carne deverá ser proveniente de frigorífico com no SIM, CISPOA ou SIF. Prazo de validade mínimo 06 meses a contar a partir da data de entrega.
49.	2.000	KG	<b>COXÃO MOLE</b>	<b>R\$ 36,00</b>	<b>R\$ 72.000,00</b>	<b>CARNE BOVINA de 1ª</b> , alcatra, coxão de mole ou patinho, peças inteiras. Produto fresco, entregue refrigerado. Deverá ser acondicionado em embalagens plásticas transparentes contendo 1kg do produto. Rótulo contendo procedência do produto, identificação do frigorífico de origem e data de fabricação. Carne deverá ser proveniente de frigorífico com no SIM, CISPOA ou SIF. O transporte do produto para entrega deverá

						realizado em veículo refrigerado ou caixa térmica assegurando a temperatura no recebimento conforme Portaria 78/2009. Entrega diária conforme cronograma*
50.	500	KG	SEARA	R\$ 12,99	R\$ 6.495,00	<b>SALSICHA TIPO HOT DOG</b> , sem corante, de primeira qualidade. Aspecto próprio, não amolecido e nem pegajosa, cor própria sem manchas esverdeada, cheiro e sabor próprio com ausência de sujidades, parasitos e larvas. Devendo conter no Máximo 10% de gordura, deve ser isenta de cartilagens e de ossos. Contendo identificação do produto, marca do fabricante, prazo de validade, selo do ministério da agricultura. Embalagem de 2,5kg.
51.	1.000	KG	ODERICH E	R\$ 22,50	R\$ 22.500,00	<b>ALMÔNDEGAS</b> de carne bovina em lata conservada ao molho. Apresentando em lata de 420gr. As latas não podem estar amassadas, estufadas e nem enferrujadas. Com identificação do produto, marca do fabricante, prazo de validade, de acordo com as Portarias do Ministério da Agricultura e da ANVISA.
52.	2.200	KG	SEARA	R\$ 25,80	R\$ 56.760,00	<b>LINGÜIÇA TIPO CALABRESA</b> , de 1ª qualidade, deverá apresentar-se com aspecto, cor, cheiro e sabor característico. Livre de parasitas, micróbios e qualquer substância nociva. Embalagem: plástica, contendo a quantidade solicitada. Na embalagem deve conter as seguintes informações: identificação da empresa, peso, data de processamento e data de validade, identificação do tipo de carne, carimbo de inspeção estadual ou federal. Validade mínima de 02 meses a partir da data de entrega.

53.	4.000	KG	ALÉM	R\$ 35,00	R\$ 140.000,00	CARNE BOVINA DE 2ª, paleta, acém, musculo dianteiro, fraldinha sem osso, peças inteiras. Produto fresco, entregue refrigerado. Deverá ser acondicionado em embalagens plásticas transparentes contendo 1kg do produto. Rótulo contendo procedência do produto, identificação do frigorífico de origem e data de fabricação. Carne deverá ser proveniente de frigorífico com SIM, CISPOA ou SIF. O transporte do produto para entrega deverá realizado em veículo refrigerado ou caixa térmica assegurando a temperatura no recebimento conforme Portaria 78/2009.
54.	800	KG	FRANGO DE OURO	R\$ 21,00	R\$ 16.800,00	LINGUIÇA DE FRANGO, deverá possuir como ingrediente principal a carne de frango, isento de pimenta. Produto congelado. Acondicionado em embalagem plástica contendo no máximo 5kg do produto. Rotulagem contendo no mínimo as seguintes informações: denominação do produto, ingredientes, tabela nutricional, prazo de validade, peso, lote e fabricante. Registro no SIM, CISPOA ou SIF. O transporte do produto para entrega deverá realizado em veículo refrigerado ou caixa térmica assegurando a temperatura no recebimento conforme Portaria 78/2009. Validade mínima de 60 dias a contar da data de entrega.
55.	200	KG	DULAR	R\$ 15,00	R\$ 3.000,00	AVEIA EM FLOCOS FINOS, embalagem contendo no mínimo 200g do produto. Rotulagem contendo no mínimo as seguintes informações: denominação do produto, ingredientes, tabela

						nutricional, prazo de validade, peso, lote e fabricante. Produto com validade mínima de 6 meses no momento da entrega.
<b>TOTAL</b>						<b>1.859.493,00</b>

Souto Soares, 16 de janeiro de 2023

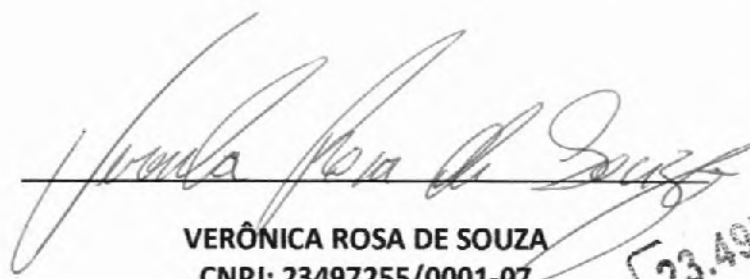

**VERÔNICA ROSA DE SOUZA**  
**CNPJ: 23497255/0001-07**

**23.497.255/0001-07**  
Supermercado Compre Certo LTDA  
Praça Dr. Otton Alencar, 511, Centro  
CEP: 48.990-500 | Souto Soares-BA

**MERCADO E PADARIA SÃO VICENTE**  
**QUALIDADE E PREÇO BAIXO**

(75) 99269-3520 (11) 97031-5888

---

LOCALIZADO NA RUA JOSÉ COSTA, NO BAIRRO: LOTEAMENTO FLAVIA- SOUTO SOARES-  
 BA. TEL. (75) 99269-3520 CEP: 46.990-000 E-MAIL: leandroevicente2014@gmail.com

**COTAÇÃO DE GÊNEROS ALIMENTÍCIOS PARA O PROGRAMA DE ALIMENTAÇÃO ESCOLAR (PNAE)**

ITEM	QUANTIDADE	UNIDADE	MARCA	PREÇO UNITÁRIO	PREÇO TOTAL	ESPECIFICAÇÃO DO PRODUTO
1.	10.000	Kg	perola	R\$4,50	R\$45.000	<b>AÇÚCAR CRISTAL</b> , acondicionado em embalagem resistente de polietileno atóxico transparente, contendo 01 kg, com identificação na embalagem (rótulo) dos ingredientes, valor nutricional, peso, fornecedor, data de fabricação e validade. Isento de fermentação, sujidades, parasitas, larvas e material estranho. Apresentando cor, odor e sabor característicos. Validade mínima de 12 (doze) meses, a contar da data de entrega.
2.	800	Kg	neilar	R\$20,00	R\$16.000	<b>AMIDO DE MILHO</b> , produto de boa qualidade. Deve ser fabricada a partir de matérias primas sãs e limpas, isentas de matéria terrosa e de parasitos. Não poderá apresentar umidade, fermentação ou ranço. Não deverá apresentar resíduo ou impurezas, bolor ou cheiro não característico. Embalagem: Deve estar intacta, vedada, acondicionada em sacos plásticos reforçados ou caixa de 200g até 500g. Prazo de Validade: Mínimo de 06 (seis) meses a partir da data de entrega.
						<b>Arroz parboilizado</b> , polido, longo fino, tipo 1, em sacos plásticos transparentes e atóxicos, limpos, não violados, resistentes, acondicionados em fardos

3.	13.000	Kg	peruchi	R\$6,00	R\$78.000,00	lacrados. A embalagem deverá conter externamente os dados de identificação, procedência, informações nutricionais, número de lote, quantidade do produto, validade mínima de 06 (seis) meses a partir da data de entrega – <b>embalagem de 01kg</b>
4.	4.000	Kg	peruchi	R\$6,80	R\$27.200,00	<b>ARROZ BRANCO</b> tipo 1, agulhinha acondicionado em embalagem resistente de polietileno atóxico, contendo 01 kg, com identificação na embalagem (rótulo) dos ingredientes, valor nutricional, peso, fornecedor, data de fabricação e validade. Isento de sujidades, parasitas, larvas e material estranho. Validade mínima de 06 (seis) meses, a contar da data de entrega.
5.	300	Kg	Na mesa	R\$10,00	R\$3.000,00	<b>ARROZ VERMELHO</b> , de primeira, apresentando grau de maturação adequado, isento de sujidades, parasitas ou larvas ou outros defeitos que possam alterar sua aparência e qualidade. Embalagem de 1 kg. Com informações nutricionais, prazo de validade e fabricação. Dados do fornecedor.
6.	50	Kg	peruchi	R\$6,50	R\$325,00	<b>ARROZ INTEGRAL</b> , tipo 1, classe longo fino. Acondicionado em embalagem plástica contendo 1 kg do produto. Rotulagem contendo no mínimo as seguintes informações: denominação do produto, ingredientes, tabela nutricional, prazo de validade, peso, lote e fabricante. Produto com validade mínima de 3 meses no momento da entrega.
7.	30	Kg	boa vista	R\$11,00	R\$330,00	<b>AÇÚCAR MASCADO</b> embalagem plástica contendo 1 kg do produto. Rotulagem contendo no mínimo as seguintes informações: denominação do produto, ingredientes, tabela nutricional, prazo de validade, peso, lote e fabricante. Produto com validade mínima de 4 meses no momento da entrega.

8.	3.000	Kg	tupi	R\$18,00	R\$54.000,00	<b>BISCOITO SALGADO, TIPO CREAM- CRACKER</b> , isento de gordura trans. Não poderá conter gordura vegetal hidrogenada em sua composição. Deverá ser informado de forma clara na lista de ingredientes o tipo de gordura utilizada. Embalagem plástica contendo 350g. Rotulagem contendo no mínimo as seguintes informações: denominação do produto, ingredientes, tabela nutricional, prazo de validade, peso, lote e fabricante. Produto com validade mínima de 4 meses no momento da entrega. Amostra para teste*
9.	2.000	Kg	tupi	R\$24,00	R\$48.000,00	<b>BISCOITO DOCE TIPO MARIA/ MAISENA</b> , isento de gordura trans. Não poderá conter gordura vegetal hidrogenada em sua composição. Deverá ser informado de forma clara na lista de ingredientes o tipo de gordura utilizada. Embalagem plástica contendo 350g. Rotulagem contendo no mínimo as seguintes informações: denominação do produto, ingredientes, tabela nutricional, prazo de validade, peso, lote e fabricante. Produto com validade mínima de 4 meses no momento da entrega.
10.	30	Kg	marilam	R\$25,50	R\$765,00	<b>BISCOITO DOCE TIPO MARIA/MAISENA INTEGRAL</b> , deverá conter farinha trigo integral como ingrediente principal. Produto isento de gordura trans. Não poderá conter gordura vegetal hidrogenada em sua composição. Deverá ser informado de forma clara na lista de ingredientes o tipo de gordura utilizada. Rotulagem contendo no mínimo as seguintes informações: denominação do produto, ingredientes, tabela nutricional, prazo de validade, peso, lote e fabricante. Produto com no mínimo 4 meses de validade no momento da entreg



11.	50	Kg	marilam	R\$30,00	R\$1.500,00	<b>BISCOITO MARIA/MAISENA TIPO SEM LACTOSE-</b> Ingredientes: farinha de trigo enriquecida com ferro e ácido fólico, água, açúcar. Produto isento de gordura trans. Não poderá conter gordura vegetal hidrogenada em sua composição. Deverá ser informado de forma clara na lista de ingredientes o tipo de gordura utilizada. Sem colesterol, sem lactose e sem proteína do leite. Isento de produtos de origem animal. Contém glúten. Alérgicos: contém trigo. Pode conter derivados de cevada, aveia, soja e centeio.
12.	1.000	Kg	atlantico	R\$2,00	R\$2.000,00	<b>SAL REFINADO</b> , condicionado em embalagem de 1 kg. Rotulagem contendo no mínimo as seguintes informações: denominação do produto, ingredientes, tabela nutricional, prazo de validade, peso, lote e fabricante. Produto com validade mínima de 6 meses no momento da entrega.
13.	800	Kg	bretzke	R\$80,00	R\$64.000,00	<b>CHOCOLATE EM PÓ</b> , sem açúcar, pó homogêneo, cor próprio, cheiro característico, não contém glúten, com 100% cacau, 0g de sódio. Embalagem: em sacos de polietileno atóxico, embalagem mín. 500g Máx. 1Kg. Validade: mínima de 12 meses a contar a partir da data de entrega.
14.	250	Kg	copra	R\$25,00	R\$6.250,00	<b>COCO RALADO</b> , deverá possuir como único ingrediente coco. Isento de açúcar e aditivos alimentares. Acondicionado em embalagem contendo no mínimo 100g do produto. Rotulagem contendo no mínimo as seguintes informações: denominação do produto, ingredientes, tabela nutricional, prazo de validade, peso, lote e fabricante. Produto com no mínimo 4 meses de validade no momento da entrega.

15.	2.500	Kg	fugini	R\$9,00	R\$22.500,00	<b>EXTRATO DE TOMATE</b> , composto 100% tomate. Isento de aditivos alimentares. Acondicionado em embalagem contendo no mínimo 340g. Rotulagem contendo no mínimo as seguintes informações: denominação do produto, ingredientes, tabela nutricional, prazo de validade, peso, lote e fabricante. Produto com validade mínima de 6 meses no momento da entrega.
16.	50	GF	minhoto	R\$12,00	R\$600,00	<b>VINAGRE DE MAÇÃ</b> sem álcool, embalagem contendo no mínimo 750ml. Rotulagem contendo no mínimo as seguintes informações: denominação do produto, ingredientes, tabela nutricional, prazo de validade, peso, lote e fabricante. Produto com validade mínima de 6 meses no momento da entrega.
17.	100	Kg	primor	R\$9,00	R\$900,00	<b>FARINHA DE TRIGO</b> , especial com fermento, enriquecida com ferro e ácido fólico, embalada em pacotes de 1 kg, com dados de identificação do produto, marca do fabricante, data de fabricação, prazo de validade e peso líquido, de acordo com a Resolução 12/78 da CNNPA.
18.	6.000	kg	perola branca	R\$12,00	R\$72.000,00	<b>FEIJÃO CARIOCA</b> , novo, tipo 1, constituído de grãos inteiros e sadios da mesma coloração, isento de matéria terrosa, parasitas, pedaços de grãos ardidos, brotados, imaturos e mofados. Embalagem de 01 kg. Validade mínima de 06 meses. Embalado em pacote plástico atóxico, transparente. Com data de fabricação e validade, informação nutricional.
19.	1.800	Kg	dular	R\$10,00	R\$18.000,00	<b>FEIJÃO FRADINHO (OU MACASSAR)</b> , acondicionado em embalagem resistente de polietileno atóxico transparente, contendo 01 kg, com identificação na embalagem (rótulo) dos ingredientes, valor nutricional, peso, data de fabricação e

						validade. Isento de sujidades, parasitas, larvas e material estranho. Validade mínima de 06 (seis) meses a contar da data de entrega
20.	1.800	Kg	dular	R\$12,00	R\$21.600,00	<b>FEIJÃO PRETO</b> , novo, tipo 1, constituído de grãos da mesma coloração, isento de matéria terrosa, parasitas, pedaços de grãos ardidos, brotados, chocos, imaturos, mofados. Validade de no mínimo 06 (seis) meses contado com a data de entrega. <b>Embalagem de 01 kg</b>
21.	7.000	Kg	bonomilho	R\$5,40	R\$37.800,00	<b>FLOCÃO</b> , Farinha de milho flocada, de 1ª qualidade, deve apresentar cor amarelo uniforme, bem solto e seco, sem manchas de cor preta, azulada e cheiro azedo, embalada em saco plástico resistente, contendo 500g. No seu rótulo deve conter informação nutricional contendo 0g de gorduras trans 1,5 g de fibra alimentar, não contém glúten, prazo de validade mínimo de 06 (seis) meses e lote.
22.	1.500	Kg	bonomilho	R\$7,00	R\$10.500,00	<b>FUBÁ DE MILHO AMARELO</b> , obtido pela moagem de grãos de milho são e maduros, enriquecido com ácido fólico e ferro. Pó fino tipo "fubá mimoso". Isento de sujidades, umidade e materiais estranhos. Embalagem plástica, atóxica, transparente, não violada, contendo dados do produto: identificação, procedência, ingredientes, informações nutricionais, lote, gramatura, datas de fabricação e vencimento. Validade mínima de 6 (seis) meses a contar da data de entrega do produto. Pacote de 500g até 1 Kg. Data de validade de 6 meses a partir da data de entrega.
23.	50	Kg	ccgl	R\$45,00	R\$2.250,00	<b>LEITE EM PÓ DESNATADO</b> , 100% de origem animal, Leite desnatado, instantâneo, com embalagem primária em papel aluminizado, e embalagem secundária de papelão reforçado, validade mínima 08 (oito) meses; a partir da data de entrega. Composição química na

						embalagem.
24.	10.000	Kg	ccgl	R\$45,00	R\$450.00 0,00	<b>LEITE EM PÓ INTEGRAL</b> , produto obtido por desidratação do leite de vaca integral. Composto 100% de leite. Sem adição de açúcar, soro e aditivos alimentares. Acondicionado em embalagem de no mínimo 200g e no máximo 500g. Rotulagem contendo no mínimo as seguintes informações: denominação do produto, ingredientes, tabela nutricional, prazo de validade, peso, lote e fabricante. Registro no SIM, CISPOA ou SIF. Produto com validade mínima de 4 meses no momento da entrega.
25.	100	Kg	ccgl	R\$50,00	R\$5.000, 00	<b>LEITE ZERO LACTOSE EM PÓ</b> , composição básica: leite integral, enzima lactase, adicionado com vitaminas e emulsificantes. Com embalagem primária em papel aluminizado reforçado ou lata. Normas de produção e embalagem que sigam as orientações sanitárias vigentes. Validade mínima de 08 (oito) meses a contar da data da entrega. Com registro no MA, inspecionado pelo SIF.
26.	2.500	Kg	gameleira	R\$10,50	R\$26.250 ,00	<b>MACARRÃO TIPO PARAFUSO</b> com ovos, procedência nacional, isento de mofo (manchas esverdeadas com pontos brancos e cinza), de odores estranhos e de substâncias nocivas. Embalagem tipo sacos de polietileno, termossoldada, transparentes, atóxico e resistente. Rotulagem contendo no mínimo as seguintes informações: denominação do produto, ingredientes, tabela nutricional, prazo de validade, peso, lote e fabricante. Produto com validade mínima de 6 meses no momento da entrega.
27.	4.000	kg	gameleira	R\$10,00	R\$40.000	<b>MACARRÃO TIPO ESPAGUETE</b> , com ovos, fabricada a partir de matéria-prima selecionada, são, limpa e boa qualidade. Embalagem resistente e

					,00	termossoldado. Embalagem de 500g, de boa qualidade. Rotulagem contendo no mínimo as seguintes informações: denominação do produto, ingredientes, tabela nutricional, prazo de validade, peso, lote e fabricante. Produto com validade mínima de 6 meses no momento da entrega.
28.	30	Kg	gameleira	R\$12,00	R\$360,00	<b>Macarrão tipo espaguete integral</b> - A base de ovos e farinha integral. Composto de matéria-prima de primeira qualidade, sãs e limpas, isenta de material terroso, parasitas. Embalado em pacotes com 500 kg. em saco reforçado, atóxico e transparente. Rotulagem Nutricional Obrigatória. Prazo de validade de no mínimo 06 (seis) meses na data da entrega.
29.	1.300	Kg	claybom	R\$17,00	R\$22.100,00	<b>MARGARINA VEGETAL SEM SAL</b> , embalagem de 250g, isenta de gordura trans. Rotulagem contendo no mínimo as seguintes informações: denominação do produto, ingredientes, tabela nutricional, prazo de validade, peso, lote e fabricante. Validade mínima de 90 (noventa) dias a contar da data de entrega.
30.	300	Kg	gameleira	R\$14,00	R\$4.200,00	<b>MILHO PARA CANJICA TIPO 1</b> , de cor <b>BRANCA</b> , contendo 80% de grãos inteiros, produto dos grãos de milho de primeira qualidade, beneficiado, polido, limpo, isento de sujidades, parasitos e larvas. Acondicionado em embalagem de polietileno resistente, atóxico, transparente contendo 500gr. Validade mínima de 06 (seis) meses a contar da data de entrega.
31.	2.000	kg	gameleira	R\$10,00	R\$20.000,00	<b>MILHO PARA CANJICA TIPO 1</b> , de cor <b>AMARELO</b> , contendo 80% de grãos inteiros, acondicionado em embalagem de polietileno resistente, atóxico, transparente, contendo 500 gr. Isento de sujidades, parasitas, larvas e

						material estranho, com identificação na embalagem (rótulo) dos ingredientes, valor nutricional, peso, fornecedor, data de fabricação e validade. Validade mínima de 06 (seis) meses a contar da data de entrega.
32.	200	kg	gameleira	R\$11,00	R\$2.200,00	<b>MILHO PARA PIPOCA</b> , grãos de milho que apresentam ausência parcial ou total do gérmen, em função do processo de escarificação mecânica ou manual. Embalagem íntegra de 500g, na embalagem deverá constar data da fabricação data de validade e número do lote do produto. Validade mínima de 06 (seis) meses na data da entrega.
33.	2.500	Und	comigo	R\$12,00	R\$30.000,00	<b>ÓLEO DE SOJA</b> tipo 1, embalado em garrafa plástica resistente transparente, contendo 900 ml, sem colesterol, rico em vitamina E, 0% gordura trans, com identificação na embalagem (rótulo) dos ingredientes, valor nutricional, peso, fornecedor, data de fabricação e validade. Validade mínima de 12 (doze) meses a contar da data de entrega.
34.	1.500	Kg	sora	R\$16,00	R\$24.000,00	<b>PROTEÍNA TEXTURIZADA DE SOJA</b> , tipo A médio (escura), uma porção de 50g, fornece 25g de proteína, gordura total 0g e isoflavonoides 140g – embalagem 400g. Validade de 12 meses a partir da entrega.
35.	1.000	kg	sora	R\$16,00	R\$16.000,00	<b>PROTEÍNA TEXTURIZADA DE SOJA</b> , tipo A médio cor (branca), uma porção de 50g, fornece 25g de proteína, gordura total 0g e isoflavonoides 140g – Embalada em pacotes de 400gr. Apresentar fardo com 20 unidades. Validade mínima de 06 (seis) a partir da data de entrega.
36.	100	Kg	pif paf	R\$25,00	R\$2.500,00	<b>PRESUNTO</b> cozido e fatiado, sem capa de gordura, cada fatia deve possuir em torno de 20g. Acondicionado em embalagem plástica contendo 1kg do produto. Rotulagem contendo no mínimo

						as seguintes informações: denominação do produto, ingredientes, tabela nutricional, prazo de validade, peso, lote e fabricante. Registro no SIM, CISPOA ou SIF. O transporte do produto para entrega deverá realizado em veículo refrigerado ou caixa térmica assegurando a temperatura no recebimento conforme Portaria 78/2009. Produto com validade mínima de 30 (trinta) dias no momento da entrega. Entrega conforme cronograma.
37.	100	Kg	Coopag	R\$ 45,00	R\$ 4.500,00	<b>QUEIJO</b> , tipo mussarela ou prato. Cada fatia deve pesar em torno de 20g. Acondicionado em embalagem plástica transparente contendo 1 kg do produto. Rotulagem contendo no mínimo as seguintes informações: denominação do produto, ingredientes, tabela nutricional, prazo de validade, peso, lote e fabricante. Registro no SIM, CISPOA ou SIF. O transporte do produto para entrega deverá realizado em veículo refrigerado ou caixa térmica assegurando a temperatura no recebimento conforme Portaria 78/2009. Produto com validade mínima de 30 (trinta) dias no momento da entrega.
38.	20.000	Und	Sertão Frango	R\$ 0,90	R\$ 18.000,00	<b>OVO</b> , tamanho médio, peso 50g cada, origem galinha, características adicionais brancos e com ausência de sujidades, manchas azuladas ou esverdeadas. Apresentando grau de maturação tal que permita suportar a manipulação, o transporte e a conservação. Apresentar classificação e data de validade. Acondicionado em bandeja de papel descartável ou plástica específico para esse fim. Registro no SIM, CISPOA ou SIF. Validade mínima de 30 (trinta) dias a contar da data de entrega.
						<b>MILHO VERDE</b> Em conserva, a base de: milho /água / sal,

39.	300	Lata	Fugini	R\$ 4,50	R\$ 6.000,00	acondicionado em embalagem contendo 280 gramas (peso líquido), com identificação na embalagem (rótulo) dos ingredientes, valor nutricional, peso, fornecedor, data de fabricação e validade. Isento de material estranho. Validade mínima de 06 (seis) meses a contar da data de entrega.
40.	300	Lata	Fugini	R\$ 4,50	R\$ 10.000,00	<b>ERVILHA</b> Em conserva, a base de: ervilha /água / sal, acondicionado em embalagem contendo 280 gramas (peso líquido), com identificação na embalagem (rótulo) dos ingredientes, valor nutricional, peso, fornecedor, data de fabricação e validade. Isento de material estranho. Validade mínima de 06 (seis) meses a contar da data de entrega.
41.	1.000	KG	Gameleira	R\$ 11,00	R\$ 11.000,00	<b>Massa de Sopa tipo Argola</b> , comum para sopa, embalado com no mínimo 500 g. Com identificação do produto, marca do fabricante, data de fabricação, prazo de validade e peso líquido. Não apresentar umidade nem furo na parte externa, assim como impureza ou microrganismo no seu interior. Lacre à vácuo. Apresentar prazo de validade mínimo de 06 meses.
42	12.000	Unidade	Coopag	R\$ 3,00	R\$ 36.000,00	<b>IOGURTE DE FRUTAS</b> , deverá possuir como primeiro ingrediente leite. Sabores diversos. Acondicionado em embalagem de 200 ml. Rotulagem contendo no mínimo as seguintes informações: denominação do produto, ingredientes, tabela nutricional, prazo de validade, peso, lote e fabricante. Registro no SIM, CISPOA ou SIF. O transporte do produto para entrega deverá realizado em veículo refrigerado ou caixa térmica assegurando a





						temperatura no recebimento conforme Portaria 78/2009. Validade mínima de 30 (trinta) dias a contar da data de entrega. Entrega conforme cronograma.
43.	100	Unidade	<b>mais vida</b>	<b>R\$3,00</b>	<b>R\$300,00</b>	<b>IOGURTE DE FRUTAS DESNATADO</b> , embalagem de 170g. Iogurte light batido desnatado, obtido do leite desnatado e/ou leite reconstituído desnatado. Com validade de no mínimo 30 (trinta) dias, a partir da data de recebimento. A embalagem deverá conter externamente os dados de identificação, procedência, informação nutricional, número de lote, data de validade, quantidade do produto, número do registro no Ministério da Agricultura/SIF/DIPOA e carimbo de inspeção.
44.	200	Unidade	<b>mais vida</b>	<b>R\$3,00</b>	<b>R\$600,00</b>	<b>IOGURTE ZERO LACTOSE</b> , deverá possuir como primeiro ingrediente leite. Sabores diversos, com polpa de fruta. Produto destinado a alunos com intolerância à lactose. Acondicionado em embalagem individual contendo no máximo 170g. Rotulagem contendo no mínimo as seguintes informações: denominação do produto, ingredientes, tabela nutricional, prazo de validade, peso, lote e fabricante. Registro no SIM, CISPOA ou SIF. O transporte do produto para entrega deverá realizado em veículo refrigerado ou caixa térmica assegurando a temperatura no recebimento conforme Portaria 78/2009. Validade mínima de 30 (trinta) dias a contar da data de entrega. Entrega quinzenal conforme cronograma. Destinado a atender

						alunos portadores de estado ou condição de saúde específica.
45.	800	Unidade	mais vida	R\$8,00	R\$6.400,00	<b>IOGURTE POLPA DE FRUTAS</b> , deverá possuir como primeiro ingrediente leite. Sabores diversos. Acondicionado em embalagem contendo 900g. Rotulagem contendo no mínimo as seguintes informações: denominação do produto, ingredientes, tabela nutricional, prazo de validade, peso, lote e fabricante. Registro no SIM, CISPOA ou SIF. O transporte do produto para entrega deverá realizado em veículo refrigerado ou caixa térmica assegurando a temperatura no recebimento conforme Portaria 78/2009. Validade mínima de 30 (trinta) dias a contar da data de entrega. Entrega conforme cronograma.
46.	4.000	KG	friato	R\$14,00	R\$56.000,00	<b>FRANGO: COXA E SOBRECOXA</b> congelada, in natura. A ave deve ter contornos definidos, firmes e sem manchas, pele aderente. Com aspecto, cor e cheiro característicos. Não deve apresentar sujidades, penas e carcaça. Livre de parasitas, micróbios e qualquer substância nociva. Embalagem: deve estar intacta, polietileno, transparente, atóxica, contendo 01 kg. Na embalagem deve conter as seguintes informações: identificação da empresa, peso, data de processamento e data de validade, carimbo de inspeção estadual ou federal. Prazo de validade mínimo 06 meses a contar a partir da data de entrega.
47.	8.000	KG	sadia	R\$27,00	R\$216.00	<b>FRANGO: Peito de frango sem osso</b> , limpo, magro, não temperado, congelado, proveniente de aves sadias,

					0,00	abatidas sob inspeção veterinária, apresentando cor e odor característicos. Isento de: vestígio de descongelamento, cor esverdeada, odor forte e desagradável, parasitas, sujidades, larvas e qualquer substância contaminante. Acondicionado em embalagem de polietileno atóxica, resistente, peso líquido de 1 kg, contendo na embalagem a identificação do produto, peso, marca do fabricante, prazo de validade, carimbos oficiais e selo de inspeção do órgão competente e data de embalagem. <b>Validade mínima de 06 (seis) meses</b> , a contar da data de entrega.
48.	6.000	KG	fribarreiras	R\$20,00	R\$120.000,00	<b>CARNE BOVINA MOÍDA</b> , tipo coxão mole, patinho ou fraldinha in natura, congelada, sem gordura, sem pelanca, sem sebo, sem osso, com no máximo 15% de gordura. Com aspecto, cor e cheiro característicos. Livre de parasitas, micróbios e qualquer substância nociva. Embalagem: deve estar intacta, polietileno, transparente, atóxica, contendo 500g. Na embalagem deve conter as seguintes informações: identificação da empresa, peso, data de processamento e data de validade, identificação do tipo de carne, carimbo de inspeção estadual ou federal. Carne deverá ser proveniente de frigorífico com no SIM, CISPOA ou SIF. Prazo de validade mínimo 06 meses a contar a partir da data de entrega.
49.	2.000	KG	fribarreiras	R\$45,00	R\$90.000,00	<b>CARNE BOVINA de 1ª</b> , alcatra, coxão de mole ou patinho, peças inteiras. Produto fresco, entregue refrigerado. Deverá ser acondicionado em embalagens plásticas transparentes contendo 1kg do produto. Rótulo contendo procedência do produto, identificação do frigorífico de origem e data de fabricação.

						Carne deverá ser proveniente de frigorífico com no SIM, CISPOA ou SIF. O transporte do produto para entrega deverá realizado em veículo refrigerado ou caixa térmica assegurando a temperatura no recebimento conforme Portaria 78/2009. Entrega diária conforme cronograma*
50.	500	KG	rara	R\$12,00	R\$6.000,00	<b>SALSICHA TIPO HOT DOG</b> , sem corante, de primeira qualidade. Aspecto próprio, não amolecido e nem pegajosa, cor própria sem manchas esverdeada, cheiro e sabor próprio com ausência de sujidades, parasitos e larvas. Devendo conter no Máximo 10% de gordura, deve ser isenta de cartilagens e de ossos Contendo identificação do produto, marca do fabricante, prazo de validade, selo do ministério da agricultura. Embalagem de 2,5kg.
51.	1.000	KG	oderechi	R\$30,00	R\$30.000,00	<b>ALMÔNDEGAS</b> de carne bovina em lata conservada ao molho. Apresentando em lata de 420gr. As latas não podem estar amassadas, estufadas e nem enferrujadas. Com identificação do produto, marca do fabricante, prazo de validade, de acordo com as Portarias do Ministério da Agricultura e da ANVISA.
52.	2.200	KG	friato	R\$30,00	R\$66.000,00	<b>LINGUIÇA TIPO CALABRESA</b> , de 1ª qualidade, deverá apresentar-se com aspecto, cor, cheiro e sabor característico. Livre de parasitas, micróbios e qualquer substância nociva. Embalagem: plástica, contendo a quantidade solicitada. Na embalagem deve conter as seguintes informações: identificação da empresa, peso, data de processamento e data de validade, identificação do tipo de carne, carimbo de inspeção estadual ou federal. Validade

						mínima de 02 meses a partir da data de entrega.
53.	4.000	KG	fribarreiras	R\$35,00	R\$140.000,00	<b>CARNE BOVINA DE 2ª</b> , paleta, acém, músculo dianteiro, fraldinha sem osso, peças inteiras. Produto fresco, entregue refrigerado. Deverá ser acondicionado em embalagens plásticas transparentes contendo 1kg do produto. Rótulo contendo procedência do produto, identificação do frigorífico de origem e data de fabricação. Carne deverá ser proveniente de frigorífico com SIM, CISPOA ou SIF. O transporte do produto para entrega deverá realizado em veículo refrigerado ou caixa térmica assegurando a temperatura no recebimento conforme Portaria 78/2009.
54.	800	KG	frango de ouro	R\$18,00	R\$14.400,00	<b>LINGUIÇA DE FRANGO</b> , deverá possuir como ingrediente principal a carne de frango, isento de pimenta. Produto congelado. Acondicionado em embalagem plástica contendo no máximo 5kg do produto. Rotulagem contendo no mínimo as seguintes informações: denominação do produto, ingredientes, tabela nutricional, prazo de validade, peso, lote e fabricante. Registro no SIM, CISPOA ou SIF. O transporte do produto para entrega deverá realizado em veículo refrigerado ou caixa térmica assegurando a temperatura no recebimento conforme Portaria 78/2009. Validade mínima de 60 dias a contar da data de entrega.
55.	200	KG	neilar	R\$30,00	R\$6.000,	<b>AVEIA EM FLOCOS FINOS</b> , embalagem contendo no mínimo 200g do produto. Rotulagem contendo no mínimo as seguintes

						informações: denominação do produto, ingredientes, tabela nutricional, prazo de validade, peso, lote e fabricante. Produto com validade mínima de 6 meses no momento da entrega.
--	--	--	--	--	--	--

Souto Soares, 17 de Janeiro de 2023

LEANDRO RODRIGUES  
DE OLIVEIRA  
CNPJ: 31.458.122/0001-50

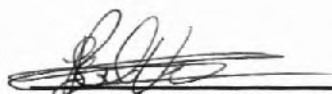

---

**LEANDRO RODRIGUES DE OLIVEIRA**  
**CNPJ: 31.458.122/0001-50**

**RENATA RODRIGUES DE SOUZA****CNPJ: 12.824.632/0001-59****Endereço: Praça Juthay Magalhães****Contato: (75) 9 9174-8788**

SOUTO SOARES, 13 DE JANEIRO DE 2023

**COTAÇÃO DE GÊNEROS ALIMENTÍCIOS PARA O PROGRAMA DE ALIMENTAÇÃO ESCOLAR (PNAE)**

ITEM	DESCRIÇÃO DO PRODUTO	UNIDADE	MARCA	QUANT.	UNITARIO	TOTAL
1,	AÇÚCAR CRISTAL, acondicionado em embalagem resistente de polietileno atóxico transparente, contendo 01 kg, com identificação na embalagem (rótulo) dos ingredientes, valor nutricional, peso, fornecedor, data de fabricação e validade. Isento de fermentação, sujidades, parasitas, larvas e material estranho. Apresentando cor, odor e sabor característicos. Validade mínima de 12 (doze) meses, a contar da data de entrega.	Kg	PEROLA	10000	RS 4,75	RS 47.500,00
2,	AMIDO DE MILHO, produto de boa qualidade. Deve ser fabricada a partir de matérias primas sãs e limpas, isentas de matéria terrosa e de parasitos. Não poderá apresentar umidade, fermentação ou ranço. Não deverá apresentar residuo ou impurezas, bolor ou cheiro não característico. Embalagem: Deve estar intacta, vedada, acondicionada em sacos plásticos reforçados ou caixa de 200g até 500g. Prazo de Validade: Mínimo de 06 (seis) meses a partir da data de entrega.	Kg	MAIS CERTA	800	RS 21,00	RS 16.800,00
3,	Arroz parboilizado, polido, longo fino, tipo 1, em sacos plásticos transparentes e atóxicos, limpos, não violados, resistentes, acondicionados em fardos lacrados. A embalagem deverá conter externamente os dados de identificação, procedência, informações nutricionais, número de lote, quantidade do produto, validade mínima de 06 (seis) meses a partir da data de entrega – embalagem de 01kg	Kg	PERUCHI	13000	RS 5,75	RS 74.750,00
4,	ARROZ BRANCO tipo 1, agulhinha acondicionado em embalagem resistente de polietileno atóxico, contendo 01 kg, com identificação na embalagem (rótulo) dos ingredientes, valor nutricional, peso, fornecedor, data de fabricação e validade. Isento de sujidades, parasitas, larvas e material estranho. Validade mínima de 06 (seis) meses, a contar da data de entrega.	Kg	PERUCHI	4000	RS 6,50	RS 26.000,00



5,	ARROZ VERMELHO, de primeira, apresentando grau de maturação adequado, isento de sujidades, parasitas ou larvas ou outros defeitos que possam alterar sua aparência e qualidade. Embalagem de 1 kg. Com informações nutricionais, prazo de validade e fabricação. Dados do fornecedor.	Kg	NA MESA	300	R\$ 9,90	R\$ 2.970,00
6,	ARROZ INTEGRAL, tipo 1, classe longo fino. Acondicionado em embalagem plástica contendo 1 kg do produto. Rotulagem contendo no mínimo as seguintes informações: denominação do produto, ingredientes, tabela nutricional, prazo de validade, peso, lote e fabricante. Produto com validade mínima de 3 meses no momento da entrega.	Kg	PERUCHI	50	R\$ 7,00	R\$ 350,00
7,	AÇÚCAR MASCAVO embalagem plástica contendo 1 kg do produto. Rotulagem contendo no mínimo as seguintes informações: denominação do produto, ingredientes, tabela nutricional, prazo de validade, peso, lote e fabricante. Produto com validade mínima de 4 meses no momento da entrega.	Kg	BOA VISTA	30	R\$ 15,00	R\$ 450,00
8,	BISCOITO SALGADO, TIPO CREAM-CRACKER, isento de gordura trans. Não poderá conter gordura vegetal hidrogenada em sua composição. Deverá ser informado de forma clara na lista de ingredientes o tipo de gordura utilizada. Embalagem plástica contendo 350g. Rotulagem contendo no mínimo as seguintes informações: denominação do produto, ingredientes, tabela nutricional, prazo de validade, peso, lote e fabricante. Produto com validade mínima de 4 meses no momento da entrega.	Kg	VITARELA	3000	R\$ 18,50	R\$ 55.500,00
9,	BISCOITO DOCE TIPO MARIA/MAISENA, isento de gordura trans. Não poderá conter gordura vegetal hidrogenada em sua composição. Deverá ser informado de forma clara na lista de ingredientes o tipo de gordura utilizada. Embalagem plástica contendo 350g. Rotulagem contendo no mínimo as seguintes informações: denominação do produto, ingredientes, tabela nutricional, prazo de validade, peso, lote e fabricante. Produto com validade mínima de 4 meses no momento da entrega.	Kg	MARILAN	2000	R\$ 20,00	R\$ 40.000,00
10,	BISCOITO DOCE TIPO MARIA/MAISENA INTEGRAL, deverá conter farinha trigo integral como ingrediente principal. Produto isento de gordura trans. Não poderá conter gordura vegetal hidrogenada em sua composição. Deverá ser informado de forma clara na lista de ingredientes o tipo de gordura utilizada. Rotulagem contendo no mínimo as seguintes informações: denominação do produto, ingredientes, tabela nutricional, prazo de validade, peso, lote e fabricante. Produto com no mínimo 4 meses de validade no momento da entrega	Kg	MARILAN	30	R\$ 23,50	R\$ 705,00

11,	BISCOITO TIPO MARIA/MAISENA SEM LACTOSE- Ingredientes: farinha de trigo enriquecida com ferro e ácido fólico, água, açúcar. Produto isento de gordura trans. Não poderá conter gordura vegetal hidrogenada em sua composição. Deverá ser informado de forma clara na lista de ingredientes o tipo de gordura utilizada. Sem colesterol, sem lactose e sem proteína do leite. Isento de produtos de origem animal. Contém glúten. Alérgicos: contém trigo. Pode conter derivados de cevada, aveia, soja e centeio.	Kg	MARILAN	50	R\$ 25,00	R\$ 1.250,00
12.	SAL REFINADO, condicionado em embalagem de 1 kg. Rotulagem contendo no mínimo as seguintes informações: denominação do produto, ingredientes, tabela nutricional, prazo de validade, peso, lote e fabricante. Produto com validade mínima de 6 meses no momento da entrega.	Kg	ATLANTICO	1000	R\$ 1,80	R\$ 1.800,00
13,	CHOCOLATE EM PÓ, sem açúcar, pó homogêneo, cor próprio, cheiro característico, não contem glúten, com 100% cacau, 0g de sódio. Embalagem: em sacos de polietileno atóxico, embalagem mín. 500g Máx. 1Kg. Validade: mínima de 12 meses a contar a partir da data de entrega.	Kg	BRETZKE	800	R\$ 65,00	R\$ 52.000,00
14,	COCO RALADO, deverá possuir como único ingrediente coco. Isento de açúcar e aditivos alimentares. Acondicionado em embalagem contendo no mínimo 100g do produto. Rotulagem contendo no mínimo as seguintes informações: denominação do produto, ingredientes, tabela nutricional, prazo de validade, peso, lote e fabricante. Produto com no mínimo 4 meses de validade no momento da entrega.	Kg	COPRA	250	R\$ 28,00	R\$ 7.000,00
15,	EXTRATO DE TOMATE, composto 100% tomate. Isento de aditivos alimentares. Acondicionado em embalagem contendo no mínimo 340g. Rotulagem contendo no mínimo as seguintes informações: denominação do produto, ingredientes, tabela nutricional, prazo de validade, peso, lote e fabricante. Produto com validade mínima de 6 meses no momento da entrega.	Kg	ELEFANTE	2500	R\$ 20,00	R\$ 50.000,00
16,	VINAGRE DE MAÇA sem álcool, embalagem contendo no mínimo 750ml. Rotulagem contendo no mínimo as seguintes informações: denominação do produto, ingredientes, tabela nutricional, prazo de validade, peso, lote e fabricante. Produto com validade mínima de 6 meses no momento da entrega.	GF	MINHOTO	50	R\$ 10,00	R\$ 500,00
17,	FARINHA DE TRIGO, especial com fermento, enriquecida com ferro e ácido fólico, embalada em pacotes de 1 kg, com dados de identificação do produto, marca do fabricante, data de fabricação, prazo de validade e peso líquido, de acordo com a Resolução 12/78 da CNNPA.	Kg	PRIMOR	100	R\$ 8,60	R\$ 860,00

18,	FEIJÃO CARIOCA, novo, tipo 1, constituído de grãos inteiros e sadios da mesma coloração, isento de matéria terrosa, parasitas, pedaços de grãos ardidos, brotados, imaturos e mofados. Embalagem de 01 kg. Validade mínima de 06 meses. Embalado em pacote plástico atóxico, transparente. Com data de fabricação e validade, informação nutricional.	kg	PEROLA BRANCA	6000	RS 11,50	RS 69.000,00
19,	FEIJÃO FRADINHO (OU MACASSAR), acondicionado em embalagem resistente de polietileno atóxico transparente, contendo 01 kg, com identificação na embalagem (rótulo) dos ingredientes, valor nutricional, peso, data de fabricação e validade. Isento de sujidades, parasitas, larvas e material estranho. Validade mínima de 06 (seis) meses a contar da data de entrega	Kg	VIP	1800	RS 9,55	RS 17.190,00
20,	FEIJÃO PRETO, novo, tipo 1, constituído de grãos da mesma coloração, isento de matéria terrosa, parasitas, pedaços de grãos ardidos, brotados, choccos, imaturos, mofados. Validade de no mínimo 06 (seis) meses contado com a data de entrega. Embalagem de 01 kg	Kg	KICALDO	1800	RS 10,55	RS 18.990,00
21,	FLOCÃO, Farinha de milho flocada, de 1ª qualidade, deve apresentar cor amarelo uniforme, bem solto e seco, sem manchas de cor preta, azulada e cheiro azedo, embalada em saco plástico resistente, contendo 500g. No seu rótulo deve conter informação nutricional contendo 0g de gorduras trans 1,5 g de fibra alimentar, não contém glúten, prazo de valida mínimo de 06 (seis) meses e lote.	Kg	BONOMILHO	7000	RS 6,00	RS 42.000,00
22,	FUBÁ DE MILHO AMARELO, obtido pela moagem de grãos de milho são e maduros, enriquecido com ácido fólico e ferro. Pó fino tipo "fubá mimoso". Isento de sujidades, umidade e materiais estranhos. Embalagem plástica, atóxica, transparente, não violada, contendo dados do produto: identificação, procedência, ingredientes, informações nutricionais, lote, gramatura, datas de fabricação e vencimento. Validade mínima de 6 (seis) meses a contar da data de entrega do produto. Pacote de 500g até 1 Kg. Data de validade de 6 meses a partir da data de entrega.	Kg	SINHÁ	1500	RS 6,00	RS 9.000,00
23,	LEITE EM PÓ DESNATADO, 100% de origem animal, Leite desnatado, instantâneo, com embalagem primária em papel aluminizado, e embalagem secundária de papelão reforçado, validade mínima 08 (oito) meses; a partir da data de entrega. Composição química na embalagem.	Kg	CCGL	50	RS 46,00	RS 2.300,00

Faint, illegible text, likely bleed-through from the reverse side of the page. The text is arranged in approximately 15 horizontal lines, covering the right half of the page. The characters are too light and blurry to be transcribed accurately.

Faint, illegible text located on the left side of the page, possibly representing a margin or a separate column of text. The text is very light and difficult to discern.

24,	LEITE EM PÓ INTEGRAL, produto obtido por desidratação do leite de vaca integral. Composto 100% de leite. Sem adição de açúcar, soro e aditivos alimentares. Acondicionado em embalagem de no mínimo 200g e no máximo 500g. Rotulagem contendo no mínimo as seguintes informações: denominação do produto, ingredientes, tabela nutricional, prazo de validade, peso, lote e fabricante. Registro no SIM, CISPOA ou SIF. Produto com validade mínima de 4 meses no momento da entrega.	Kg	CCGL	10000	R\$ 43,00	R\$ 430.000,00
25,	LEITE ZERO LACTOSE EM PÓ, composição básica: leite integral, enzima lactase, adicionado com vitaminas e emulsificantes. Com embalagem primária em papel aluminizado reforçado ou lata. Normas de produção e embalagem que sigam as orientações sanitárias vigentes. Validade mínima de 08 (oito) meses a contar da data da entrega. Com registro no MA, inspecionado pelo SIF.	Kg	CCGL	100	R\$ 49,00	R\$ 4.900,00
26,	MACARRÃO TIPO PARAFUSO com ovos, procedência nacional, isento de mofo (manchas esverdeadas com pontos brancos e cinza), de odores estranhos e de substâncias nocivas. Embalagem tipo sacos de polietileno, termossoldada, transparentes, atóxico e resistente. Rotulagem contendo no mínimo as seguintes informações: denominação do produto, ingredientes, tabela nutricional, prazo de validade, peso, lote e fabricante. Produto com validade mínima de 6 meses no momento da entrega.	Kg	GAMELEIRA	2500	R\$ 9,90	R\$ 24.750,00
27,	MACARRÃO TIPO ESPAGUETE, com ovos, fabricada a partir de matéria-prima selecionada, são, limpa e boa qualidade. Embalagem resistente e termossoldado. Embalagem de 500g, de boa qualidade. Rotulagem contendo no mínimo as seguintes informações: denominação do produto, ingredientes, tabela nutricional, prazo de validade, peso, lote e fabricante. Produto com validade mínima de 6 meses no momento da entrega.	kg	GAMELEIRA	5000	R\$ 9,50	R\$ 47.500,00
28,	MACARRÃO TIPO ESPAGUETE INTEGRAL- A base de ovos e farinha integral. Composto de matéria-prima de primeira qualidade, são e limpas, isenta de material terroso, parasitas. Embalado em pacotes com 500 kg. em saco reforçado, atóxico e transparente. Rotulagem Nutricional Obrigatória. Prazo de validade de no mínimo 06 (seis) meses na data da entrega.	Kg	GAMELEIRA	30	R\$ 11,00	R\$ 330,00
29,	MARGARINA VEGETAL SEM SAL, embalagem de 250g, isenta de gordura trans. Rotulagem contendo no mínimo as seguintes informações: denominação do produto, ingredientes, tabela nutricional, prazo de validade, peso, lote e fabricante. Validade mínima de 90 (noventa) dias a contar da data de entrega.	Kg	CLAYBOM	1300	R\$ 16,75	R\$ 21.775,00

30,	MILHO PARA CANJICA TIPO 1, de cor BRANCA, contendo 80% de grãos inteiros, produto dos grãos de milho de primeira qualidade, beneficiado, polido, limpo, isento de sujidades, parasitos e larvas. Acondicionado em embalagem de polietileno resistente, atóxico, transparente contendo 500gr. Validade mínima de 06 (seis) meses a contar da data de entrega.	Kg	GAMELEIRA	300	<b>RS 15,00</b>	<b>RS 4.500,00</b>
31,	MILHO PARA CANJICA TIPO 1, de cor AMARELO, contendo 80% de grãos inteiros, acondicionado em embalagem de polietileno resistente, atóxico, transparente, contendo 500 gr. Isento de sujidades, parasitas, larvas e material estranho, com identificação na embalagem (rótulo) dos ingredientes, valor nutricional, peso, fornecedor, data de fabricação e validade. Validade mínima de 06 (seis) meses a contar da data de entrega.	kg	KICALDO	2000	<b>RS 10,00</b>	<b>RS 20.000,00</b>
32,	MILHO PARA PIPOCA, grãos de milho que apresentam ausência parcial ou total do gérmen, em função do processo de escarificação mecânica ou manual. Embalagem integra de 500g, na embalagem deverá constar data da fabricação data de validade e número do lote do produto. Validade mínima de 06 (seis) meses na data da entrega.	kg	KICALDO	200	<b>RS 9,00</b>	<b>RS 1.800,00</b>
33,	ÓLEO DE SOJA tipo 1, embalado em garrafa plástica resistente transparente, contendo 900 ml, sem colesterol, rico em vitamina E, 0% gordura trans, com identificação na embalagem (rótulo) dos ingredientes, valor nutricional, peso, fornecedor, data de fabricação e validade. Validade mínima de 12 (doze) meses a contar da data de entrega.	Und	SOYA	1500	<b>RS 11,60</b>	<b>RS 17.400,00</b>
34,	PROTEÍNA TEXTURIZADA DE SOJA, tipo A médio (escura), uma porção de 50g, fornece 25g de proteína, gordura total 0g e isoflavonoides 140g – embalagem 400g. Validade de 12 meses a partir da entrega.	Kg	SORA	1500	<b>RS 15,00</b>	<b>RS 22.500,00</b>
35,	PROTEÍNA TEXTURIZADA DE SOJA, tipo A médio cor (branca), uma porção de 50g, fornece 25g de proteína, gordura total 0g e isoflavonoides 140g – Embalada em pacotes de 400gr. Apresentar fardo com 20 unidades. Validade mínima de 06 (seis) a partir da data de entrega.	kg	SORA	1000	<b>RS 15,00</b>	<b>RS 15.000,00</b>

36,	PRESUNTO cozido e fatiado, sem capa de gordura, cada fatia deve possuir em torno de 20g. Acondicionado em embalagem plástica contendo 1kg do produto. Rotulagem contendo no mínimo as seguintes informações: denominação do produto, ingredientes, tabela nutricional, prazo de validade, peso, lote e fabricante. Registro no SIM, CISPOA ou SIF. O transporte do produto para entrega deverá realizado em veículo refrigerado ou caixa térmica assegurando a temperatura no recebimento conforme Portaria 78/2009. Produto com validade mínima de 30 (trinta) dias no momento da entrega. Entrega conforme cronograma.	Kg	REZENDE	100	RS 25,00	RS 2.500,00
37,	QUEIJO, tipo mussarela ou prato. Cada fatia deve pesar em torno de 20g. Acondicionado em embalagem plástica transparente contendo 1 kg do produto. Rotulagem contendo no mínimo as seguintes informações: denominação do produto, ingredientes, tabela nutricional, prazo de validade, peso, lote e fabricante. Registro no SIM, CISPOA ou SIF. O transporte do produto para entrega deverá realizado em veículo refrigerado ou caixa térmica assegurando a temperatura no recebimento conforme Portaria 78/2009. Produto com validade mínima de 30 (trinta) dias no momento da entrega.	Kg	FAZ BEM	100	RS 42,00	RS 4.200,00
38,	OVO, tamanho médio, peso 50g cada, origem galinha, características adicionais brancos e com ausência de sujidades, manchas azuladas ou esverdeadas. Apresentando grau de maturação tal que permita suportar a manipulação, o transporte e a conservação. Apresentar classificação e data de validade. Acondicionado em bandeja de papel descartável ou plástica específico para esse fim. Registro no SIM, CISPOA ou SIF. Validade mínima de 30 (trinta) dias a contar da data de entrega.	Und	SANTA ISABEL	20000	RS 0,95	RS 19.000,00
39,	MILHO VERDE Em conserva, a base de: milho /água / sal, acondicionado em embalagem contendo 280 gramas (peso líquido), com identificação na embalagem (rótulo) dos ingredientes, valor nutricional, peso, fornecedor, data de fabricação e validade. Isento de material estranho. Validade mínima de 06 (seis) meses a contar da data de entrega.	Lata	FUNGINI	300	RS 5,25	RS 1.575,00
40,	ERVILHA Em conserva, a base de: ervilha /água / sal, acondicionado em embalagem contendo 280 gramas (peso líquido), com identificação na embalagem (rótulo) dos ingredientes, valor nutricional, peso, fornecedor, data de fabricação e validade. Isento de material estranho. Validade mínima de 06 (seis) meses a contar da data de entrega.	Lata	FUNGINI	300	RS 5,25	RS 1.575,00

41,	<p>MASSA DE SOPA TIPO ARGOLA, comum para sopa, embalado com no mínimo 500 g. Com identificação do produto, marca do fabricante, data de fabricação, prazo de validade e peso líquido. Não apresentar umidade nem furo na parte externa, assim como impureza ou microrganismo no seu interior. Lacre à vácuo. Apresentar prazo de validade mínimo de 06 meses.</p>	KG	GAMELEIRA	1000	<b>RS 10,00</b>	<b>R\$ 10.000,00</b>
42	<p>IOGURTE DE FRUTAS, deverá possuir como primeiro ingrediente leite. Sabores diversos. Acondicionado em embalagem de 200 ml. Rotulagem contendo no mínimo as seguintes informações: denominação do produto, ingredientes, tabela nutricional, prazo de validade, peso, lote e fabricante. Registro no SIM, CISPOA ou SIF. O transporte do produto para entrega deverá realizado em veículo refrigerado ou caixa térmica assegurando a temperatura no recebimento conforme Portaria 78/2009. Validade mínima de 30 (trinta) dias a contar da data de entrega. Entrega conforme cronograma.</p>	Unidade	COOPAG	12000	<b>RS 3,00</b>	<b>R\$ 36.000,00</b>
43,	<p>IOGURTE DE FRUTAS DESNATADO, embalagem de 170g. Iogurte light batido desnatado, obtido do leite desnatado e/ou leite reconstituído desnatado. Com validade de no mínimo 30 (trinta) dias, a partir da data de recebimento. A embalagem deverá conter externamente os dados de identificação, procedência, informação nutricional, número de lote, data de validade, quantidade do produto, número do registro no Ministério da Agricultura/SIF/DIPOA e carimbo de inspeção.</p>	Unidade	DANONE	100	<b>RS 3,00</b>	<b>R\$ 300,00</b>
44,	<p>IOGURTE ZERO LACTOSE, deverá possuir como primeiro ingrediente leite. Sabores diversos, com polpa de fruta. Produto destinado a alunos com intolerância à lactose. Acondicionado em embalagem individual contendo no máximo 170g. Rotulagem contendo no mínimo as seguintes informações: denominação do produto, ingredientes, tabela nutricional, prazo de validade, peso, lote e fabricante. Registro no SIM, CISPOA ou SIF. O transporte do produto para entrega deverá realizado em veículo refrigerado ou caixa térmica assegurando a temperatura no recebimento conforme Portaria 78/2009. Validade mínima de 30 (trinta) dias a contar da data de entrega. Entrega quinzenal conforme cronograma. Destinado a atender alunos portadores de estado ou condição de saúde específica.</p>	Unidade	MAIS VIDA	200	<b>RS 3,00</b>	<b>R\$ 600,00</b>



45,	<p>IOGURTE POLPA DE FRUTAS, deverá possuir como primeiro ingrediente leite. Sabores diversos. Acondicionado em embalagem contendo 900g. Rotulagem contendo no mínimo as seguintes informações: denominação do produto, ingredientes, tabela nutricional, prazo de validade, peso, lote e fabricante. Registro no SIM, CISPOA ou SIF. O transporte do produto para entrega deverá realizado em veículo refrigerado ou caixa térmica assegurando a temperatura no recebimento conforme Portaria 78/2009. Validade mínima de 30 (trinta) dias a contar da data de entrega. Entrega conforme cronograma.</p>	Unidade	MAIS VIDA	800	R\$ 9,00	R\$ 7.200,00
46,	<p>FRANGO: COXA E SOBRECOPA congelada, in natura. A ave deve ter contornos definidos, firmes e sem manchas, pele aderente. Com aspecto, cor e cheiro característicos. Não deve apresentar sujidades, penas e carcaça. Livre de parasitas, micróbios e qualquer substância nociva. Embalagem: deve estar intacta, polietileno, transparente, atóxica, contendo 01 kg. Na embalagem deve conter as seguintes informações: identificação da empresa, peso, data de processamento e data de validade, carimbo de inspeção estadual ou federal. Prazo de validade mínimo 06 meses a contar a partir da data de entrega.</p>	KG	FRANGO DE OURO	4000	R\$ 12,00	R\$ 48.000,00
47,	<p>FRANGO: Peito de frango sem osso, limpo, magro, não temperado, congelado, proveniente de aves saudáveis, abatidas sob inspeção veterinária, apresentando cor e odor característicos. Isento de: vestígio de descongelamento, cor esverdeada, odor forte e desagradável, parasitas, sujidades, larvas e qualquer substância contaminante. Acondicionado em embalagem de polietileno atóxica, resistente, peso líquido de 1 kg, contendo na embalagem a identificação do produto, peso, marca do fabricante, prazo de validade, carimbos oficiais e selo de inspeção do órgão competente e data de embalagem. Validade mínima de 06 (seis) meses, a contar da data de entrega.</p>	KG	FRANGO DE OURO	8000	R\$ 25,00	R\$ 200.000,00
48,	<p>CARNE BOVINA MOÍDA, tipo coxão mole, patinho ou fraldinha in natura, congelada, sem gordura, sem pelanca, sem sebo, sem osso, com no máximo 15% de gordura. Com aspecto, cor e cheiro característicos. Livre de parasitas, micróbios e qualquer substância nociva. Embalagem: deve estar intacta, polietileno, transparente, atóxica, contendo 500g. Na embalagem deve conter as seguintes informações: identificação da empresa, peso, data de processamento e data de validade, identificação do tipo de carne, carimbo de inspeção estadual ou federal. Carne deverá ser proveniente de frigorífico com no SIM, CISPOA ou SIF. Prazo de validade mínimo 06 meses a contar a partir da data de entrega.</p>	KG	FRIBARREIRAS	6000	R\$ 21,00	R\$ 126.000,00

49,	CARNE BOVINA de 1ª, alcatra, coxão de mole ou patinho, peças inteiras. Produto fresco, entregue refrigerado. Deverá ser acondicionado em embalagens plásticas transparentes contendo 1kg do produto. Rótulo contendo procedência do produto, identificação do frigorífico de origem e data de fabricação. Carne deverá ser proveniente de frigorífico com no SIM, CISPOA ou SIF. O transporte do produto para entrega deverá realizado em veículo refrigerado ou caixa térmica assegurando a temperatura no recebimento conforme Portaria 78/2009. Entrega diária conforme cronograma	KG	FRIBARREIRAS	2000	RS 43,00	RS 86.000,00
50,	SALSICHA TIPO HOT DOG, sem corante, de primeira qualidade. Aspecto próprio, não amolecido e nem pegajosa, cor própria sem manchas esverdeada, cheiro e sabor próprio com ausência de sujidades, parasitos e larvas. Devendo conter no Máximo 10% de gordura, deve ser isenta de cartilagens e de ossos Contendo identificação do produto, marca do fabricante, prazo de validade, selo do ministério da agricultura. Embalagem de 2,5kg.	KG	SEARA	500	RS 12,50	RS 6.250,00
51,	ALMÔNDEGAS de carne bovina em lata conservada ao molho. Apresentando em lata de 420gr. As latas não podem estar amassadas, estufadas e nem enferrujadas. Com identificação do produto, marca do fabricante, prazo de validade, de acordo com as Portarias do Ministério da Agricultura e da ANVISA.	KG	ODERECHI	1000	RS 26,00	RS 26.000,00
52,	LINGÜIÇA TIPO CALABRESA, de 1ª qualidade, deverá apresentar-se com aspecto, cor, cheiro e sabor característico. Livre de parasitas, micróbios e qualquer substância nociva. Embalagem: plástica, contendo a quantidade solicitada. Na embalagem deve conter as seguintes informações: identificação da empresa, peso, data de processamento e data de validade, identificação do tipo de carne, carimbo de inspeção estadual ou federal. Validade mínima de 02 meses a partir da data de entrega.	KG	SEABRA	2200	RS 28,00	RS 61.600,00
53,	CARNE BOVINA DE 2ª, paleta, acém, musculo dianteiro, fraldinha sem osso, peças inteiras. Produto fresco, entregue refrigerado. Deverá ser acondicionado em embalagens plásticas transparentes contendo 1kg do produto. Rótulo contendo procedência do produto, identificação do frigorífico de origem e data de fabricação. Carne deverá ser proveniente de frigorífico com SIM, CISPOA ou SIF. O transporte do produto para entrega deverá realizado em veículo refrigerado ou caixa térmica assegurando a temperatura no recebimento conforme Portaria 78/2009.	KG	FRIBARREIRAS	4000	RS 34,00	RS 136.000,00

54,	LINGUIÇA DE FRANGO, deverá possuir como ingrediente principal a carne de frango, isento de pimenta. Produto congelado. Acondicionado em embalagem plástica contendo no máximo 5kg do produto. Rotulagem contendo no mínimo as seguintes informações: denominação do produto, ingredientes, tabela nutricional, prazo de validade, peso, lote e fabricante. Registro no SIM, CISPOA ou SIF. O transporte do produto para entrega deverá realizado em veículo refrigerado ou caixa térmica assegurando a temperatura no recebimento conforme Portaria 78/2009. Validade mínima de 60 dias a contar da data de entrega.		FRANGO DE OURO	800	RS 20,00	RS 16.000,00
55,	AVEIA EM FLOCOS FINOS, embalagem contendo no mínimo 200g do produto. Rotulagem contendo no mínimo as seguintes informações: denominação do produto, ingredientes, tabela nutricional, prazo de validade, peso, lote e fabricante. Produto com validade mínima de 6 meses no momento da entrega.	KG	NEILAR	200	RS 22,00	RS 4.400,00
<b>VALOR TOTAL</b>						<b>RS 1.940.570,00</b>

*Renata Rodrigues de Souza*  
**RENATA RODRIGUES DE SOUZA**  
**CNPJ: 12.824.632/0001-59**

**Renata R. de Souza**  
**C.N.P.J-12.824.632/0001-59**  
**SOUTO SOARES - BAHIA**

EMPRESA: RENATA RODRIGUES DE SOUZA
CNPJ: 12.824.632/0001-59
ENDEREÇO: PRAÇA JUTHAY MAGALHÃES
CONTATO: (75) 99174-8788

**COTAÇÃO DE PÃES PARA O PROGRAMA DE ALIMENTAÇÃO ESCOLAR (PNAE)**  
**LOTE PÃO**

ITEM	QUANT.	UND	ESPECIFICAÇÃO DO PRODUTO	VALOR	VALOR TOTAL
1	44.180 UNID	UNID	<b>PÃO DE DOCE</b> – pão para cachorro quente, fornecido por unidade. Ingredientes: farinha de trigo, fermento biológico, leite, água, açúcar e sal. As características gerais do produto deverão atender a legislação sanitária vigente, sem sinais de mofo, ter aspecto, cor, sabor, cheiro e textura característicos de produto novo. Embalagem: transparente, incolor, resistente, contendo 50 (cinquenta) unidades por embalagem. Deverão ter validade mínima 03 (três) dias. As quantidades a serem entregues serão determinadas pela nutricionista responsável através de cronogramas; as entregas deverão ser realizadas diariamente as 08h00;	0,75	33.135,00
2	1.620 UNID	UNID	<b>PÃO FRACÊS</b> , ingredientes: farinha de trigo, fermento biológico, água e sal; pesando 50 gramas; vida útil de 16 (dezesesseis) horas. As características gerais do produto deverão atender a legislação sanitária vigente; sem sinais de mofo; ter aspecto, cor, sabor, cheiro e textura característicos do produto novo. Embalagem: transparente, incolor, resistente, contendo 20 (vinte) unidades por embalagem. As quantidades a serem entregues serão determinadas pela nutricionista responsável através de cronogramas; as entregas deverão ser realizadas diariamente as 08h00;	0,70	1.134,00
<b>TOTAL</b>					<b>34.269,00</b>

SOUTO SOARES, 13 DE JANEIRO DE 2023

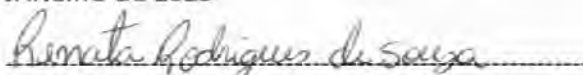

RENATA RODRIGUES DE SOUZA

**Renata R. de Souza**  
**C.N.P.J-12.824.632/0001-59**  
**SOUTO SOARES - BAHIA**

ALBERTA SOCIETY  
100 - 10th Ave S.E.  
Calgary, Alberta T2C 1P5  
Canada

ALBERTA SOCIETY  
100 - 10th Ave S.E.  
Calgary, Alberta T2C 1P5  
Canada

ALBERTA SOCIETY  
100 - 10th Ave S.E.  
Calgary, Alberta T2C 1P5  
Canada

ALBERTA SOCIETY  
100 - 10th Ave S.E.  
Calgary, Alberta T2C 1P5  
Canada

ALBERTA SOCIETY  
100 - 10th Ave S.E.  
Calgary, Alberta T2C 1P5  
Canada

ALBERTA SOCIETY  
100 - 10th Ave S.E.  
Calgary, Alberta T2C 1P5  
Canada

ALBERTA SOCIETY  
100 - 10th Ave S.E.  
Calgary, Alberta T2C 1P5  
Canada

ALBERTA SOCIETY  
100 - 10th Ave S.E.  
Calgary, Alberta T2C 1P5  
Canada

ALBERTA SOCIETY  
100 - 10th Ave S.E.  
Calgary, Alberta T2C 1P5  
Canada

ALBERTA SOCIETY  
100 - 10th Ave S.E.  
Calgary, Alberta T2C 1P5  
Canada

ALBERTA SOCIETY  
100 - 10th Ave S.E.  
Calgary, Alberta T2C 1P5  
Canada

ALBERTA SOCIETY  
100 - 10th Ave S.E.  
Calgary, Alberta T2C 1P5  
Canada

Renata K. de Souza  
C.N. 91-12 824 821004-20  
FOTO SOARES 824



EMPRESA: MERCADO E PADARIA SAO VICENTE
CNPJ: 31.458.122\0001-50
ENDEREÇO: RUA RODRIGUES COSTA, 20
CONTATO: (75) 92693529
E-MAIL: LEANDROEVICENTE2014@GMAIL.COM

**COTAÇÃO DE PÃES PARA O PROGRAMA DE ALIMENTAÇÃO ESCOLAR (PNAE)**

ITEM	QUANT.	UND	ESPECIFICAÇÃO DO PRODUTO	VALOR	VALOR TOTAL
1	44.180	UNIDADE	<b>PÃO DE DOCE</b> – pão para cachorro quente, fornecido por unidade. Ingredientes: farinha de trigo, fermento biológico, leite, água, açúcar e sal. As características gerais do produto deverão atender a legislação sanitária vigente, sem sinais de mofo, ter aspecto, cor, sabor, cheiro e textura característicos de produto novo. Embalagem: transparente, incolor, resistente, contendo 50 (cinquenta) unidades por embalagem. Deverão ter validade mínima 03 (três) dias. As quantidades a serem entregues serão determinadas pela nutricionista responsável através de cronogramas; as entregas deverão ser realizadas diariamente as 08h00;	0,70	30.926,00
2	1.620	UNIDADE	<b>PÃO FRACÊS</b> , ingredientes: farinha de trigo, fermento biológico, água e sal; pesando 50 gramas; vida útil de 16 (dezesseis) horas. As características gerais do produto deverão atender a legislação sanitária vigente; sem sinais de mofo; ter aspecto, cor, sabor, cheiro e textura característicos do produto novo. Embalagem: transparente, incolor, resistente, contendo 20 (vinte) unidades por embalagem. As quantidades a serem entregues serão determinadas pela nutricionista responsável através de cronogramas; as entregas deverão ser realizadas diariamente as 08h00;	0,70	1.134,00

**Souto Soares, 17 de Janeiro de 2023**

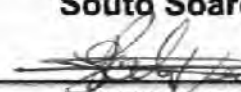
  
 LEANDRO RODRIGUES  
 DE OLIVEIRA  
 CNPJ: 31.458.122\0001-50  
**LEANDRO RODRIGUES DE OLIVEIRA**  
**CNPJ: 31.458.122\0001-50**



## Relatório de Cotação: pão

Pesquisa realizada entre 13/01/2023 10:28:33 e 13/01/2023 10:33:05

Em conformidade com a Instrução Normativa Nº 65 de 07 de Julho de 2021.

**Método Matemático Aplicado:** Média Aritmética dos preços obtidos - Preço calculado com base na média aritmética de todos os preços selecionados pelo usuário para aquele determinado item.

Conforme Instrução Normativa Nº 65 de 07 de Julho de 2021, no Artigo 3º, "A pesquisa de preços será materializada em documento que conterá: INC V-Método matemático aplicado para a definição do preço estimado"

### Item 1: PÃO DE DOCE

PREÇOS / PROPOSTAS	QUANTIDADE	PREÇO ESTIMADO	PERCENTUAL	PREÇO ESTIMADO CALCULADO	TOTAL	
1 / 3	44.180	R\$ 0,79 (un)	-	R\$ 0,79	R\$ 34.902,20	
Preço Compras Governamentais	Órgão Público			Identificação	Data Licitação	Preço
1	PRFEITURA MUNICIPAL DE TRÊS CORAÇÕES/MG			NºPregão 907022 UASG 985395	27/10/2022	R\$ 0,79
Valor Unitário						R\$ 0,79
		Mediana dos Preços Obtidos: R\$ 0,79		Média dos Preços Obtidos: R\$ 0,79		

### Item 2: PÃO FRANCÊS

PREÇOS / PROPOSTAS	QUANTIDADE	PREÇO ESTIMADO	PERCENTUAL	PREÇO ESTIMADO CALCULADO	TOTAL	
1 / 1	1.620	R\$ 1,09 (un)	-	R\$ 1,09	R\$ 1.765,80	
Preço Compras Governamentais	Órgão Público			Identificação	Data Licitação	Preço
1	COMANDO DO EXERCITO 21 GRUPO DE ARTILHARIA CAMPANIA/RJ			Dispensa de Licitação Nº 66/2022 UASG: 160272	01/11/2022	R\$ 1,09
Valor Unitário						R\$ 1,09
		Mediana dos Preços Obtidos: R\$ 1,09		Média dos Preços Obtidos: R\$ 1,09		

Valor Global: R\$ 36.668,00







Valor do Item em relação ao total

- 1) PÃO DE DOCE
- 2) PÃO FRANCÊS

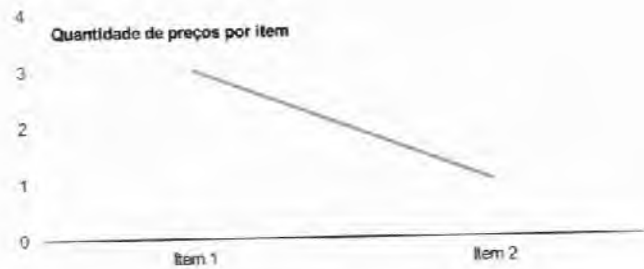

## Detalhamento dos Itens

Item 1: PÃO DE DOCE			
Preço Estimado: R\$ 0,79 (un)	Percentual	Preço Estimado Calculado: R\$ 0,79	Média dos Preços Obtidos: R\$ 0,79

Quantidade	Descrição	Observação
44.180 Unidades	PÃO DE DOCE	
<b>Preço (Compras Governamentais) 1: Mediana das Propostas Finais</b>		<b>R\$ 0,79</b>
<i>inc. Art. 5º da IN 65 de 07 de Julho de 2021</i>		
<b>Órgão:</b> PREFEITURA MUNICIPAL DE TRÊS CORAÇÕES/MG <b>Objeto:</b> Aquisição de pães, do tipo francês e para cachorro quente. <b>Descrição:</b> Pão - Pão Base De Farinha De Trigo Refinada , Tipo Semi-Doce , Tipo Adicional: Bisnaga, Cachorro Quente <b>CatMat:</b> 460386 - PÃO	<b>Data:</b> 27/10/2022 09:30 <b>Modalidade:</b> Pregão Eletrônico <b>SRP:</b> SIM <b>Identificação:</b> NºPregão 902022 / UASG-985385 <b>Lote/Item:</b> /? <b>Ata:</b> <a href="#">Link Ata</a> <b>Fonte:</b> <a href="http://www.comprasgovernamentais.gov.br">www.comprasgovernamentais.gov.br</a> <b>Quantidade:</b> 3/3.000 <b>Unidade:</b> Quilograma <b>UF:</b> MG	

CNPJ	RAZÃO SOCIAL DO FORNECEDOR	VALOR DA PROPOSTA FINAL
23.895.311/0001-61 * VENCEDOR *	INDUSTRIA E COMERCIO DE PANIFICACAO SA MARIA LTDA	R\$ 0,78

**Marca:** SA MARIA  
**Fabricante:** SA MARIA  
**Modelo:** Pão de Cachorro Quente  
**Descrição:** Pão Base De Farinha De Trigo Refinada , Tipo Semi-Doce , Tipo Adicional: Bisnaga, Cachorro Quente

**Estado:** MG      **Cidade:** Três Corações      **Endereço:** AVENIDA SETE DE SETEMBRO, 386

20.702.528/0001-10	CARLOS GABRIEL DOS REIS	R\$ 0,79
--------------------	-------------------------	----------

**Marca:** A CASA  
**Fabricante:** M M FREITAS DE SOUZA  
**Modelo:** TIPO HOT DOG  
**Descrição:** PÃO PARA CACHORRO QUENTE, COM 50 GRAMAS CADA, EMBALAGEM PLÁSTICA ATÓXICA CONTENDO NO MÁXIMO 50 PÃES. A DATA DE FABRICAÇÃO E VALIDADE DEVERÁ SER INFORMADA.

**Estado:** MG      **Cidade:** Três Corações      **Endereço:** R ENGENHEIRO FRIZOTTI ACOSTINI, 171      **Nome de Contato:** Carlos Gabriel      **Telefone:** (35) 3232-1683      **Email:** supermercadobie@yahoo.com.br

34.440.279/0001-46	PANIFICADORA PANIFICIO NATURAL BREAD EIRELI	R\$ 0,80
--------------------	---	----------

**Marca:** propria  
**Fabricante:** propria  
**Modelo:** Flashpan  
**Descrição:** PÃO PARA CACHORRO QUENTE, COM 50 GRAMAS CADA, EMBALAGEM PLÁSTICA ATÓXICA CONTENDO NO MÁXIMO 50 PÃES. A DATA DE FABRICAÇÃO E VALIDADE DEVERÁ SER INFORMADA.



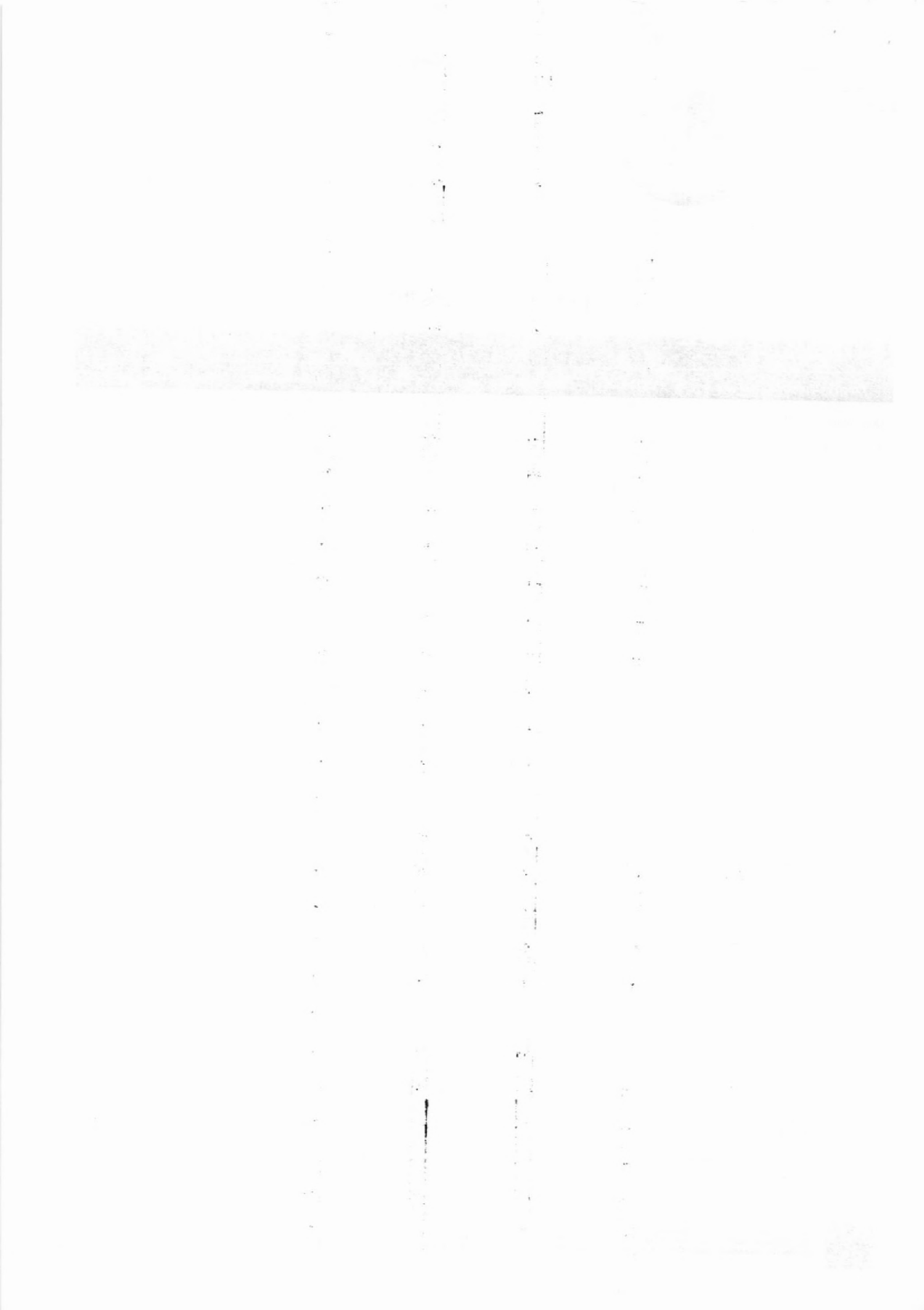

<b>CNPJ</b>	<b>RAZÃO SOCIAL DO FORNECEDOR</b>			<b>VALOR DA PROPOSTA FINAL</b>	
Estado: SP	Cidade: Itapira	Endereço: RUA ANTONIO CAVALARO, 157	Telefone: (19) 9309-8376	Email: naturalbread19@gmail.com	

**Item 2: PÃO FRANCÊS**

Preço Estimado: R\$ 1,09 (un)      Percentual: -      Preço Estimado Calculado: R\$ 1,09      Média dos Preços Obtidos: R\$ 1,09

Quantidade	Descrição	Observação
1.620 Unidades	PÃO FRANCÊS	
<p>Preço (Compras Governamentais) 1: Mediana das Propostas Finais <span style="float: right;">R\$ 1,09</span>  <i>inc. 1 Art. 5º da IN 65 de 07 de Julho de 2021</i></p> <p>Órgão: COMANDO DO EXERCITO <span style="float: right;">Data: 01/11/2022 00:00</span>            21 GRUPO DE ARTILHARIA CAMPANHA/RJ <span style="float: right;">Modalidade: Dispensa de Licitação</span></p> <p>Objeto: Aquisição de gêneros alimentícios, que serão utilizados na logística da operação sentinela alerta, em substituição a GE 65/2022. <span style="float: right;">SHP: NÃO</span></p> <p>Descrição: *PÃO* - *PÃO*, TIPO FRANCÊS, INGREDIENTES FARINHA TRIGO/FERMENTO/SAL/AÇÚCAR/MARGARINA E ÁGUA, PESO 50 G <span style="float: right;">Identificação: Dispensa de Licitação Nº 66/2022 / UASG: 160272</span></p> <p>CatMat: 232597 - *PÃO*, TIPO FRANCÊS, INGREDIENTES FARINHA TRIGO/FERMENTO/SAL/AÇÚCAR/MARGARINA E ÁGUA, PESO:50 G <span style="float: right;">Lote/Item: 1/1</span></p> <p style="text-align: right;">Ata: N/A</p> <p style="text-align: right;">Fonte: www.comprasgovernamentais.gov.br</p> <p style="text-align: right;">Quantidade: 2.000</p> <p style="text-align: right;">Unidade: Unidade</p> <p style="text-align: right;">UF: RJ</p>		

<b>CNPJ</b>	<b>RAZÃO SOCIAL DO FORNECEDOR</b>			<b>VALOR DA PROPOSTA FINAL</b>	
26.550.232/0001-07	MERCADO AGULHAS NEGRAS LTDA			R\$ 1,09	
* VENCEDOR *					
Marca: Sem Marca					
Fabricante: Fabricante não informado					
Descrição: *PÃO*, TIPO FRANCÊS, INGREDIENTES FARINHA TRIGO/FERMENTO/SAL/AÇÚCAR/MARGARINA E ÁGUA, PESO 50 G					
Estado: RJ	Cidade: Resende	Endereço: R LUIZ DE CAMOES, 81	Nome de Contato: ANTONIO	Telefone: (24) 99949-8485	Email: mercadoagulhasnegras@gmail.com





Preço estimado dos itens calculado pela fórmula Média Aritmética dos preços obtidos:

**Item 1 - PÃO DE DOCE**

- 1 preço do portal Compras Governamentais praticados pela Administração Pública de licitações homologadas/adjudicadas no dia 27/10/2022, calculado pela fórmula Mediana das Propostas Finais.

---

**Item 2 - PÃO FRANCÊS**

- 1 preço do portal Compras Governamentais praticados pela Administração Pública de licitações homologadas/adjudicadas no dia 01/11/2022, calculado pela fórmula Mediana das Propostas Finais.

---

 DESCRITIVO DE FÓRMULAS UTILIZADAS

---

**Mediana das Propostas Finais**

- Capta os preços finais da licitação e seleciona o preço do meio (no caso de número ímpar de propostas) ou a média dos preços do meio.

---







## Extrato de fontes Utilizadas neste relatório

ATENÇÃO - O Banco de Preços é uma solução tecnológica que atende aos parâmetros de pesquisa dispostos em Leis vigentes, Instruções Normativas, Acórdãos, Regulamentos, Decretos e Portarias. Sendo assim, por reunir diversas fontes governamentais, complementares e sites de domínio amplo, o sistema não é considerado uma fonte e, sim, um meio para que as pesquisas sejam realizadas de forma segura, ágil e eficaz.

### Fontes utilizadas nesta cotação:

1 - ComprasNet  
[www.comprasgovernamentais.gov.br](http://www.comprasgovernamentais.gov.br)

Data: 04/11/2022 15:06:31  
[Acessar a fonte aqui](#)





## Relatório de Cotação: MERENDA ESCOLAR

Pesquisa realizada entre 09/01/2023 11:46:29 e 18/01/2023 10:13:33

Em conformidade com a Instrução Normativa Nº 65 de 07 de Julho de 2021,

**Método Matemático Aplicado:** Média Aritmética dos preços obtidos - Preço calculado com base na média aritmética de todos os preços selecionados pelo usuário para aquele determinado Item.

Conforme Instrução Normativa Nº 65 de 07 de Julho de 2021, no Artigo 5º, "A pesquisa de preços será materializada em documento que conterá: INC Y Método matemático aplicado para a definição do valor estimado."

Item 1: AÇÚCAR CRISTAL, acondicionado em embalagem resistente de polietileno atóxico transparente, contendo 01 kg

PREÇOS / PROPOSTAS	QUANTIDADE	PREÇO ESTIMADO	PERCENTUAL	PREÇO ESTIMADO CALCULADO	TOTAL	
1 / 1	10.000	R\$ 4,75 (un)	-	R\$ 4,75	R\$ 47.500,00	
Preço Compras Governamentais	Órgão Público			Identificação	Data Licitação	Preço
1	JUSTICA FEDERAL	JUSTICA FEDERAL DE 1A. INSTANCIA		Dispensa de Licitação Nº 155/2022 UASG: 090012	01/12/2022	R\$ 4,75
Valor Unitário						R\$ 4,75
		Mediana dos Preços Obtidos: R\$ 4,75		Mediana dos Preços Obtidos: R\$ 4,75		

Item 2: AMIDO DE MILHO, Deve estar intacta, vedada, acondicionada em sacos plásticos reforçados ou caixa de 200g até 500g.

PREÇOS / PROPOSTAS	QUANTIDADE	PREÇO ESTIMADO	PERCENTUAL	PREÇO ESTIMADO CALCULADO	TOTAL	
1 / 1	800	R\$ 27,80 (un)	-	R\$ 27,80	R\$ 22.240,00	
Preço Compras Governamentais	Órgão Público			Identificação	Data Licitação	Preço
1	INST.FED.DE EDUC.,CIENC. E TEC. DO MARANHÃO	INST.FED.DO MARANHÃO/CAMPUS ACAILANDIA		Dispensa de Licitação Nº 27/2022 UASG: 158295	01/11/2022	R\$ 27,80
Valor Unitário						R\$ 27,80
		Mediana dos Preços Obtidos: R\$ 27,80		Mediana dos Preços Obtidos: R\$ 27,80		







Item 3: Arroz parboilizado, polido, longo fino, tipo 1, em sacos plásticos transparentes e atóxicos, limpos, não violados, resistentes, acondicionados em fardos lacrados

PREÇOS / PROPOSTAS	QUANTIDADE	PREÇO ESTIMADO	PERCENTUAL	PREÇO ESTIMADO CALCULADO	TOTAL	
1 / 3	13.000	R\$ 6,05 (un)	-	R\$ 6,05	R\$ 78.650,00	
Preço Público	Órgão Público			Identificação	Data Licitação	Preço
1	Prefeitura Municipal de Santana do Matos/RN			212022	11/04/2022	R\$ 6,05
Valor Unitário						R\$ 6,05
		Mediana dos Preços Obtidos: R\$ 6,05		Mediana dos Preços Obtidos: R\$ 6,05		

Item 4: ARROZ BRANCO tipo 1, agulhinha acondicionado em embalagem resistente de polietileno atóxico, contendo 01 kg.

PREÇOS / PROPOSTAS	QUANTIDADE	PREÇO ESTIMADO	PERCENTUAL	PREÇO ESTIMADO CALCULADO	TOTAL	
1 / 1	4.000	R\$ 6,66 (un)	-	R\$ 6,66	R\$ 26.640,00	
Preço Compras Governamentais	Órgão Público			Identificação	Data Licitação	Preço
1	COMANDO DO EXERCITO/COMANDO 12 REGIAO MILITAR/MEX/AM			Dispensa de Licitação Nº 31/2022 UASG: 160014	01/11/2022	R\$ 6,66
Valor Unitário						R\$ 6,66
		Mediana dos Preços Obtidos: R\$ 6,66		Mediana dos Preços Obtidos: R\$ 6,66		

Item 5: ARROZ VERMELHO, de primeira, apresentando grau de maturação adequado, isento de sujidades, parasitas ou larvas ou outros defeitos que possam alterar sua aparência e qualidade.

PREÇOS / PROPOSTAS	QUANTIDADE	PREÇO ESTIMADO	PERCENTUAL	PREÇO ESTIMADO CALCULADO	TOTAL	
1 / 1	300	R\$ 8,39 (un)	-	R\$ 8,39	R\$ 2.517,00	
Preço Compras Governamentais	Órgão Público			Identificação	Data Licitação	Preço
1	UNIVERSIDADE FEDERAL DE CAMPINA GRANDE/CENTRO DE FORMACAO DE PROFESSORES			Dispensa de Licitação Nº 8/2022 UASG: 158197	01/10/2022	R\$ 8,39
Valor Unitário						R\$ 8,39
		Mediana dos Preços Obtidos: R\$ 8,39		Mediana dos Preços Obtidos: R\$ 8,39		

Item 6: ARROZ INTEGRAL, tipo 1, classe longo fino. Acondicionado em embalagem plástica contendo 1 kg do produto.

PREÇOS / PROPOSTAS	QUANTIDADE	PREÇO ESTIMADO	PERCENTUAL	PREÇO ESTIMADO CALCULADO	TOTAL	
1 / 1	50	R\$ 7,94 (un)	-	R\$ 7,94	R\$ 397,00	
Preço Compras Governamentais	Órgão Público			Identificação	Data Licitação	Preço





Valor Unitário

R\$ 7,94

Mediana dos Preços Obtidos: R\$ 7,94

Média dos Preços Obtidos: R\$ 7,94

Item 7: AÇÚCAR MASCAVO embalagem plástica contendo 1 kg do produto.

PREÇOS / PROPOSTAS	QUANTIDADE	PREÇO ESTIMADO	PERCENTUAL	PREÇO ESTIMADO CALCULADO	TOTAL	
1 / 1	30	R\$ 16,35 (un)	-	R\$ 16,35	R\$ 490,50	
Preço Compras Governamentais	Órgão Público			Identificação	Data Licitação	Preço
1	COMANDO DO EXERCITO 1 BATALHAO DE INFANTARIA DE SELVA/AM			Dispensa de Licitação Nº 31/2022 UASG: 160006	01/11/2022	R\$ 16,35
Valor Unitário					R\$ 16,35	

Mediana dos Preços Obtidos: R\$ 16,35

Média dos Preços Obtidos: R\$ 16,35

Item 8: BISCOITO SAI GADO, TIPO CREAM- CRACKER, isento de gordura trans. Não poderá conter gordura vegetal hidrogenada em sua composição. Deverá ser informado de forma clara na lista de ingredientes o tipo de gordura utilizada.

PREÇOS / PROPOSTAS	QUANTIDADE	PREÇO ESTIMADO	PERCENTUAL	PREÇO ESTIMADO CALCULADO	TOTAL	
1 / 8	3.000	R\$ 17,00 (un)	-	R\$ 17,00	R\$ 51.000,00	
Preço Compras Governamentais	Órgão Público			Identificação	Data Licitação	Preço
1	ASSOCIAAO DE APOIO A ESCOLA ESPECIAL RAIOS DE LUZ APAF DE ARAGUAINA			NºPregão:22022 UASG 928836	26/10/2022	R\$ 17,00
Valor Unitário					R\$ 17,00	

Mediana dos Preços Obtidos: R\$ 17,00

Média dos Preços Obtidos: R\$ 17,00

Item 9: BISCOITO DOCE TIPO MARIA/ MAISENA, isento de gordura trans. Não poderá conter gordura vegetal hidrogenada em sua composição. Deve rá ser informado de forma clara na lista de ingredientes o tipo de gordura utilizada.

PREÇOS / PROPOSTAS	QUANTIDADE	PREÇO ESTIMADO	PERCENTUAL	PREÇO ESTIMADO CALCULADO	TOTAL	
1 / 3	2.000	R\$ 18,90 (un)	-	R\$ 18,90	R\$ 37.800,00	
Preço Compras Governamentais	Órgão Público			Identificação	Data Licitação	Preço
1	PREFEITURA MUNICIPAL DE DIVINO DAS LARANJEIRAS/MG			NºPregão:252022 UASG 984441	09/08/2022	R\$ 18,90
Valor Unitário					R\$ 18,90	

Mediana dos Preços Obtidos: R\$ 18,90

Média dos Preços Obtidos: R\$ 18,90





Item 10: BISCOITO DOCE TIPO MARIA/MAISENA INTEGRAL, deverá conter farinha trigo integral como ingrediente principal. Produto isento de gordura trans. Não poderá conter gordura vegetal hidrogenada em sua composição.

PREÇOS / PROPOSTAS	QUANTIDADE	PREÇO ESTIMADO	PERCENTUAL	PREÇO ESTIMADO CALCULADO	TOTAL
0 / 0	30	R\$ 0,00 (un)	-	R\$ 0,00	R\$ 0,00

Mediana dos Preços Obtidos: R\$ 0,00

Mediana dos Preços Obtidos: R\$ 0,00

Item 11: BISCOITO TIPO MARIA/MAISENA SEM LACTOSE- Ingredientes: farinha de trigo enriquecida com ferro e ácido fólico, água, açúcar, Produto isento de gordura trans. Não poderá conter gordura vegetal hidrogenada em sua composição.

PREÇOS / PROPOSTAS	QUANTIDADE	PREÇO ESTIMADO	PERCENTUAL	PREÇO ESTIMADO CALCULADO	TOTAL
0 / 0	50	R\$ 0,00 (un)	-	R\$ 0,00	R\$ 0,00

Mediana dos Preços Obtidos: R\$ 0,00

Mediana dos Preços Obtidos: R\$ 0,00

Item 12: SAL REFINADO, condicionado em embalagem de 1 kg. Rotulagem contendo no mínimo as seguintes informações: denominação do produto, ingredientes, tabela nutricional, prazo de validade, peso, lote e fabricante.

PREÇOS / PROPOSTAS	QUANTIDADE	PREÇO ESTIMADO	PERCENTUAL	PREÇO ESTIMADO CALCULADO	TOTAL	
1 / 1	1.000	R\$ 1,35 (un)	-	R\$ 1,35	R\$ 1.350,00	
Preço Compras Governamentais	Órgão Público			Identificação	Data Licitação	Preço
i	EMPRESA BRASILEIRA DE SERVIÇOS HOSPITALARES COMPLEXO HOSPITALAR UNIVERSITÁRIO DA UFPA			Dispensa de Licitação Nº 13/2022 UASG: 155909	01/12/2022	R\$ 1,35
Valor Unitário						R\$ 1,35

Mediana dos Preços Obtidos: R\$ 1,35

Mediana dos Preços Obtidos: R\$ 1,35

Item 13: CHOCOLATE EM PÓ, sem açúcar, pó homogêneo, cor próprio, cheiro característico, não contém glúten, com 100% cacau, 0g de sódio.

PREÇOS / PROPOSTAS	QUANTIDADE	PREÇO ESTIMADO	PERCENTUAL	PREÇO ESTIMADO CALCULADO	TOTAL	
1 / 5	800	R\$ 57,67 (un)		R\$ 57,67	R\$ 46.136,00	
Preço Público	Órgão Público			Identificação	Data Licitação	Preço
i	SESC - PIATÁ			7000- Compra direta	10/01/2023	R\$ 57,67
Valor Unitário						R\$ 57,67

Mediana dos Preços Obtidos: R\$ 57,67

Mediana dos Preços Obtidos: R\$ 57,67





Item 14: COCO RALADO, deverá possuir como único ingrediente coco. Isento de açúcar e aditivos alimentares. Acondicionado em embalagem contendo no mínimo 100g do produto.

PREÇOS / PROPOSTAS	QUANTIDADE	PREÇO ESTIMADO	PERCENTUAL	PREÇO ESTIMADO CALCULADO	TOTAL	
1 / 9	250	R\$ 34,99 (un)	-	R\$ 34,99	R\$ 8.747,50	
Preço Compras Governamentais	Órgão Público			Identificação	Data Licitação	Preço
1	ASSOCIAÇÃO DE APOIO COLÉGIO ESTADUAL JORGE AMADO			NºPregão:22022 UASC:928856	21/10/2022	R\$ 34,99
Valor Unitário						R\$ 34,99
		Mediana dos Preços Obtidos: R\$ 34,99		Mediana dos Preços Obtidos: R\$ 34,99		

Item 15: EXTRATO DE TOMATE, composto 100% tomate. Isento de aditivos alimentares. Acondicionado em embalagem contendo no mínimo 340g.

PREÇOS / PROPOSTAS	QUANTIDADE	PREÇO ESTIMADO	PERCENTUAL	PREÇO ESTIMADO CALCULADO	TOTAL	
1 / 1	2.500	R\$ 9,00 (un)	-	R\$ 9,00	R\$ 22.500,00	
Preço Público	Órgão Público			Identificação	Data Licitação	Preço
1	PREFEITURA MUNICIPAL DE ORINDIÚVA			00005222	29/06/2022	R\$ 9,00
Valor Unitário						R\$ 9,00
		Mediana dos Preços Obtidos: R\$ 9,00		Mediana dos Preços Obtidos: R\$ 9,00		

Item 16: VINAGRE DE MAÇÃ sem álcool, embalagem contendo no mínimo 750ml. Rotulagem contendo no mínimo as seguintes informações: denominação do produto, ingredientes, tabela nutricional, prazo de validade

PREÇOS / PROPOSTAS	QUANTIDADE	PREÇO ESTIMADO	PERCENTUAL	PREÇO ESTIMADO CALCULADO	TOTAL	
1 / 1	50	R\$ 7,99 (un)	-	R\$ 7,99	R\$ 399,50	
Preço Compras Governamentais	Órgão Público			Identificação	Data Licitação	Preço
1	UNIVERSIDADE FEDERAL DO ESPÍRITO SANTO CENTRO DE CIÊNCIAS AGRÁRIAS DA UFES			Dispensa de Licitação Nº 536/2022 UASC: 153050	01/11/2022	R\$ 7,99
Valor Unitário						R\$ 7,99
		Mediana dos Preços Obtidos: R\$ 7,99		Mediana dos Preços Obtidos: R\$ 7,99		

Item 17: FARINHA DE TRIGO, especial com fermento, enriquecida com ferro e ácido fólico, embalada em pacotes de 1 kg

PREÇOS / PROPOSTAS	QUANTIDADE	PREÇO ESTIMADO	PERCENTUAL	PREÇO ESTIMADO CALCULADO	TOTAL	
1 / 1	100	R\$ 10,90 (un)	-	R\$ 10,90	R\$ 1.090,00	
Preço Compras Governamentais	Órgão Público			Identificação	Data Licitação	Preço





1000

1000

1000

1	INST.FED.DE EDUC.,CIENC. E TEC. DO MARANHÃO/INST.FED.DO MARANHÃO/CAMPUS ACAILANDIA	Dispensa de Licitação Nº 27/2022 UASG: 158295	01/11/2022	R\$ 10,90
---	--	--	------------	-----------

Valor Unitário		Mediana dos Preços Obtidos: R\$ 10,90	Mediana dos Preços Obtidos: R\$ 10,90	R\$ 10,90
----------------	--	---------------------------------------	---------------------------------------	-----------

Item 18: FEIJÃO CARIOCA, novo, tipo 1, constituído de grãos inteiros e sadios da mesma coloração, isento de matéria terrosa, parasitas, pedaços de grãos ardidos, brotados, imaturos e mofados.

PREÇOS / PROPOSTAS	QUANTIDADE	PREÇO ESTIMADO	PERCENTUAL	PREÇO ESTIMADO CALCULADO	TOTAL
1 / 1	6.000	R\$ 10,05 (un)	-	R\$ 10,05	R\$ 60.300,00

Preço Compras Governamentais	Órgão Público	Identificação	Data Licitação	Preço
1	INST.FED.DE EDUC.,CIENC. E TEC.SUL/INST.FED.SUL R.GRANDENSE/CAMPUS PELOTAS	Dispensa de Licitação Nº 16/2022 UASG: 158467	01/12/2022	R\$ 10,05

Valor Unitário		Mediana dos Preços Obtidos: R\$ 10,05	Mediana dos Preços Obtidos: R\$ 10,05	R\$ 10,05
----------------	--	---------------------------------------	---------------------------------------	-----------

Item 19: FEIJÃO FRADINHO (OU MACASSAR), acondicionado em embalagem resistente de polietileno atóxico transparente, contendo 01 kg, com identificação na embalagem (rótulo) dos ingredientes, valor nutricional, peso

PREÇOS / PROPOSTAS	QUANTIDADE	PREÇO ESTIMADO	PERCENTUAL	PREÇO ESTIMADO CALCULADO	TOTAL
1 / 1	1.800	R\$ 10,00 (un)	-	R\$ 10,00	R\$ 18.000,00

Preço Compras Governamentais	Órgão Público	Identificação	Data Licitação	Preço
1	COMANDO DO EXERCITO/11A. BRIGADA DE INFANTARIA DE SELVA/RR	Dispensa de Licitação Nº 37/2022 UASG: 160482	01/12/2022	R\$ 10,00

Valor Unitário		Mediana dos Preços Obtidos: R\$ 10,00	Mediana dos Preços Obtidos: R\$ 10,00	R\$ 10,00
----------------	--	---------------------------------------	---------------------------------------	-----------

Item 20: FEIJÃO PRETO, novo, tipo 1, constituído de grãos da mesma coloração, Validade de no mínimo 06 (seis) meses contado com a data de entrega. Embalagem de 01 kg

PREÇOS / PROPOSTAS	QUANTIDADE	PREÇO ESTIMADO	PERCENTUAL	PREÇO ESTIMADO CALCULADO	TOTAL
1 / 1	1.800	R\$ 10,40 (un)	-	R\$ 10,40	R\$ 18.720,00

Preço Compras Governamentais	Órgão Público	Identificação	Data Licitação	Preço
1	INST.FED.DE EDUC., CIENC E TEC.DO NORTE DE MG/INST.F.ED.,CIENC. E TEC.DE NORTE DE MG/C.SALIN	Dispensa de Licitação Nº 14/2022 UASG: 158377	01/11/2022	R\$ 10,40

Valor Unitário		Mediana dos Preços Obtidos: R\$ 10,40	Mediana dos Preços Obtidos: R\$ 10,40	R\$ 10,40
----------------	--	---------------------------------------	---------------------------------------	-----------





Item 21: FLOCÃO, Farinha de milho flocada, de 1ª qualidade, deve apresentar cor amarelo uniforme, bem solto e seco, sem manchas de cor preta, azulada e cheiro azedo, embalada em saco plástico resistente, contendo 500g

PREÇOS / PROPOSTAS	QUANTIDADE	PREÇO ESTIMADO	PERCENTUAL	PREÇO ESTIMADO CALCULADO	TOTAL
1 / 6	7.000	R\$ 7,94 (un)	-	R\$ 7,94	R\$ 55.580,00
Preço Compras Governamentais	Órgão Público			Identificação	Data Licitação Preço
1	PREFEITURA MUNICIPAL DE CASCAVEL			NºPregão:2112022 UASG:98/493	24/10/2022 R\$ 7,94
Valor Unitário					R\$ 7,94
		Mediana dos Preços Obtidos: R\$ 7,94		Mediana dos Preços Obtidos: R\$ 7,94	

Item 22: FUBÁ DE MILHO AMARELO, obtido pela moagem de grãos de milho são e maduros, enriquecido com ácido fólico e ferro. Pó fino tipo "fubá mimoso". Isento de sujidades, umidade e materiais estranhos.

PREÇOS / PROPOSTAS	QUANTIDADE	PREÇO ESTIMADO	PERCENTUAL	PREÇO ESTIMADO CALCULADO	TOTAL
1 / 1	1.500	R\$ 6,50 (un)	-	R\$ 6,50	R\$ 9.750,00
Preço Compras Governamentais	Órgão Público			Identificação	Data Licitação Preço
1	COMANDO DO EXERCITO   BATALHÃO FERROVIÁRIO			Dispensa de Licitação Nº 86/2022 UASG: 160447	01/11/2022 R\$ 6,50
Valor Unitário					R\$ 6,50
		Mediana dos Preços Obtidos: R\$ 6,50		Mediana dos Preços Obtidos: R\$ 6,50	

Item 23: LEITE EM PÓ DESNATADO, 100% de origem animal, Leite desnatado, instantâneo, com embalagem primária em papel aluminizado, e embalagem secundária de papelão reforçado, validade mínima 08 (oito) meses

PREÇOS / PROPOSTAS	QUANTIDADE	PREÇO ESTIMADO	PERCENTUAL	PREÇO ESTIMADO CALCULADO	TOTAL
1 / 5	50	R\$ 49,57 (un)	-	R\$ 49,57	R\$ 2.478,50
Preço Compras Governamentais	Órgão Público			Identificação	Data Licitação Preço
1	MINISTÉRIO DA DEFESA   Comando do Exército   Gabinete do Comandante do Exército   Centro de Inteligência do Exército			NºPregão:82022 UASG:160062	19/09/2022 R\$ 49,57
Valor Unitário					R\$ 49,57
		Mediana dos Preços Obtidos: R\$ 49,57		Mediana dos Preços Obtidos: R\$ 49,57	

Item 24: LEITE EM PÓ INTEGRAL, produto obtido por desidratação do leite de vaca integral. Composto 100% de leite. Sem adição de açúcar, soro e aditivos alimentares. Acondicionado em embalagem de no mínimo 200g e no máximo 500g.

PREÇOS / PROPOSTAS	QUANTIDADE	PREÇO ESTIMADO	PERCENTUAL	PREÇO ESTIMADO CALCULADO	TOTAL
1 / 1	10.000	R\$ 39,55 (un)	-	R\$ 39,55	R\$ 395.500,00
Preço Compras Governamentais	Órgão Público			Identificação	Data Licitação Preço





1	FLUNDAÇÃO NACIONAL DO INDÍCIO COORDENAÇÃO REGIONAL BAIXO SÃO FRANCISCO	Dispensa de Licitação Nº 102/2022 UASG. 194018	01/11/2022	R\$ 39,55
---	--	--	------------	-----------

Valor Unitário		Mediana dos Preços Obtidos: R\$ 39,55	Média dos Preços Obtidos: R\$ 39,55	R\$ 39,55
----------------	--	---------------------------------------	-------------------------------------	-----------

Item 25: LEITE ZERO LACTOSE EM PÓ, composição básica: leite integral, enzima lactase, adicionado com vitaminas e emulsificantes. Com embalagem em primária em papel aluminizado reforçado ou lata.

PREÇOS / PROPOSTAS	QUANTIDADE	PREÇO ESTIMADO	PERCENTUAL	PREÇO ESTIMADO CALCULADO	TOTAL
1 / 1	100	R\$ 55,80 (un)	-	R\$ 55,80	R\$ 5.580,00

Preço Compras Governamentais	Órgão Público	Identificação	Data Licitação	Preço
1	Associação Escolar Comunitaria do Colégio Estadual 31 de Março	Nº Pregão: 22022 UASG 929237	13/10/2022	R\$ 55,80

Valor Unitário		Mediana dos Preços Obtidos: R\$ 55,80	Média dos Preços Obtidos: R\$ 55,80	R\$ 55,80
----------------	--	---------------------------------------	-------------------------------------	-----------

Item 26: MACARRÃO TIPO PARAFUSO com ovos, procedência nacional, isento de mofo (manchas esverdeadas com pontos brancos e cinza), de odores estranhos e de substâncias nocivas. Embalagem tipo sacus de polietileno, termossoldada, transparentes, atóxico e resistente.

PREÇOS / PROPOSTAS	QUANTIDADE	PREÇO ESTIMADO	PERCENTUAL	PREÇO ESTIMADO CALCULADO	TOTAL
1 / 7	2.500	R\$ 8,90 (un)	-	R\$ 8,90	R\$ 22.250,00

Preço Compras Governamentais	Órgão Público	Identificação	Data Licitação	Preço
1	GOVERNO DO ESTADO DO PARANÁ   PREFEITURA MUNICIPAL DE PIRAQUARA	Nº Pregão: 512022 UASG 987769	13/10/2022	R\$ 8,90

Valor Unitário		Mediana dos Preços Obtidos: R\$ 8,90	Média dos Preços Obtidos: R\$ 8,90	R\$ 8,90
----------------	--	--------------------------------------	------------------------------------	----------

Item 27: MACARRÃO TIPO ESPAGUETE, com ovos, fabricada a partir de matéria-prima selecionada, são, limpa e boa qualidade. Embalagem resistente e termossoldado

PREÇOS / PROPOSTAS	QUANTIDADE	PREÇO ESTIMADO	PERCENTUAL	PREÇO ESTIMADO CALCULADO	TOTAL
1 / 9	5.000	R\$ 8,90 (un)	-	R\$ 8,90	R\$ 44.500,00

Preço Compras Governamentais	Órgão Público	Identificação	Data Licitação	Preço
1	Associação de Apoio da Escola Estadual Professor João Alves Batista	Nº Pregão: 22022 UASG 929297	26/10/2022	R\$ 8,90

Valor Unitário		Mediana dos Preços Obtidos: R\$ 8,90	Média dos Preços Obtidos: R\$ 8,90	R\$ 8,90
----------------	--	--------------------------------------	------------------------------------	----------

Item 28: Macarrão tipo espagete integral - A base de ovos e farinha integral. Composto de matéria-prima de primeira qualidade, são e limpas, isento de material ferroso, parasitas. Embalado em pacotes com 500 kg, em saco reforçado, atóxico e transparente.

PREÇOS / PROPOSTAS	QUANTIDADE	PREÇO ESTIMADO	PERCENTUAL	PREÇO ESTIMADO CALCULADO	TOTAL
1 / 6	30	R\$ 8,25 (un)	-	R\$ 8,25	R\$ 247,50





Preço Compras Governamentais	Órgão Público	Identificação	Data Licitação	Preço
1	ASSOCIAÇÃO DE APOIO A ESCOLA ESTADUAL VILA NOVA	NºPregão:22022 UASG:929175	20/10/2022	R\$ 8,25
Valor Unitário				R\$ 8,25
Mediana dos Preços Obtidos: R\$ 8,25				Mediana dos Preços Obtidos: R\$ 8,25

Item 29: MARGARINA VEGETAL SEM SAL, embalagem de 250g, isenta de gordura trans. Rotulagem contendo no mínimo as seguintes informações: denominação do produto, ingredientes, tabela nutricional, prazo de validade, peso, lote e fabricante.

PREÇOS / PROPOSTAS	QUANTIDADE	PREÇO ESTIMADO	PERCENTUAL	PREÇO ESTIMADO CALCULADO	TOTAL
1 / 1	1.300	R\$ 19,17 (un)	-	R\$ 19,17	R\$ 24.921,00
Preço Compras Governamentais	Órgão Público	Identificação	Data Licitação	Preço	
1	INST.FED.DE EDUC.,CIENC.E TEC. DO RS\INST.FED.DE EDUC.,CIENC.E TEC.DO R GRANDE SUL	Dispensa de Licitação Nº 124/2022 UASG: 158141	01/12/2022	R\$ 19,17	
Valor Unitário				R\$ 19,17	
Mediana dos Preços Obtidos: R\$ 19,17				Mediana dos Preços Obtidos: R\$ 19,17	

Item 30: MILHO PARA CANJICA TIPO 1, de cor BRANCA, contendo 80% de grãos inteiros, produto dos grãos de milho de primeira qualidade,

PREÇOS / PROPOSTAS	QUANTIDADE	PREÇO ESTIMADO	PERCENTUAL	PREÇO ESTIMADO CALCULADO	TOTAL
1 / 1	300	R\$ 17,00 (un)	-	R\$ 17,00	R\$ 5.100,00
Preço Compras Governamentais	Órgão Público	Identificação	Data Licitação	Preço	
1	INST.FED.DE EDUC., CIENC E TEC.DO AMAZONAS\INST.FED.AMAZ./CAMPUS S.GABRIEL DA CACHOEIRA	Dispensa de Licitação Nº 15/2022 UASG: 158273	01/11/2022	R\$ 17,00	
Valor Unitário				R\$ 17,00	
Mediana dos Preços Obtidos: R\$ 17,00				Mediana dos Preços Obtidos: R\$ 17,00	

Item 31: MILHO PARA CANJICA TIPO 1, de cor AMARELO, contendo 80% de grãos inteiros, acondicionado em embalagem de polietileno resistente, atóxico, transparente, contendo 500 gr.

PREÇOS / PROPOSTAS	QUANTIDADE	PREÇO ESTIMADO	PERCENTUAL	PREÇO ESTIMADO CALCULADO	TOTAL
1 / 4	2.000	R\$ 12,29 (un)	-	R\$ 12,29	R\$ 24.580,00
Preço Público	Órgão Público	Identificação	Data Licitação	Preço	
1	PREFEITURA MUNICIPAL DE ITAPEVA   Prefeitura Municipal de Itapeva   ITAPEVA	OC: 8372008010020220C00069	26/08/2022	R\$ 12,29	
Valor Unitário				R\$ 12,29	
Mediana dos Preços Obtidos: R\$ 12,29				Mediana dos Preços Obtidos: R\$ 12,29	





Section 1: Introduction

The first section of the document discusses the background and objectives of the study. It highlights the importance of understanding the current market trends and the role of technology in shaping the future of the industry. The authors aim to provide a comprehensive overview of the challenges and opportunities faced by stakeholders in this sector.

Section 2: Methodology

This section details the research methodology employed for data collection and analysis. The study utilizes a combination of primary and secondary data sources, including surveys, interviews, and industry reports. The authors describe the sampling process and the statistical methods used to analyze the data, ensuring the reliability and validity of the findings.

Section 3: Results and Discussion

The results of the study are presented in this section, showing a clear trend towards digital transformation across various sectors. The discussion explores the implications of these findings, particularly the impact of automation and artificial intelligence on the workforce. The authors argue that while these technologies offer significant benefits, they also pose challenges that require strategic planning and investment in human capital.

Section 4: Conclusion

In conclusion, the study emphasizes the need for a balanced approach to technological adoption, one that prioritizes both innovation and the well-being of the workforce. The authors recommend that organizations focus on upskilling their employees and fostering a culture of continuous learning to remain competitive in a rapidly changing market. Further research is suggested to explore the long-term effects of these trends.

Item 32: MILHO PARA PIPOCA, grãos de milho que apresentam ausência parcial ou total do gérmen, em função do processo de escarificação mecânica ou manual.

PREÇOS / PROPOSTAS	QUANTIDADE	PREÇO ESTIMADO	PERCENTUAL	PREÇO ESTIMADO CALCULADO	TOTAL	
1 / 1	200	R\$ 11,80 (un)	-	R\$ 11,80	R\$ 2.360,00	
Preço Compras Governamentais	Órgão Público			Identificação	Data Licitação	Preço
1	INST.FED.DE EDUC., CIENC E TEC.DO AMAZONAS INST.FED.AMAZ./CAMPUS S.GABRIEL DA CACHOEIRA			Dispensa de Licitação Nº 16/2022 UASG: 158273	01/11/2022	R\$ 11,80
Valor Unitário					R\$ 11,80	
		Mediana dos Preços Obtidos: R\$ 11,80		Mediana dos Preços Obtidos: R\$ 11,80		

Item 33: ÓLEO DE SOJA tipo 1, embalado em garrafa plástica resistente transparente, contendo 900 ml,

PREÇOS / PROPOSTAS	QUANTIDADE	PREÇO ESTIMADO	PERCENTUAL	PREÇO ESTIMADO CALCULADO	TOTAL	
1 / 1	1.500	R\$ 11,99 (un)	-	R\$ 11,99	R\$ 17.985,00	
Preço Compras Governamentais	Órgão Público			Identificação	Data Licitação	Preço
1	ESTADO DE TOCANTINS ASSOCIAÇÃO A.E.E.MATYK E APORO/TOCANTINÓPOLI			Dispensa de Licitação Nº 1/2022 UASG: 929137	01/11/2022	R\$ 11,99
Valor Unitário					R\$ 11,99	
		Mediana dos Preços Obtidos: R\$ 11,99		Mediana dos Preços Obtidos: R\$ 11,99		

Item 34: PROTEÍNA TEXTURIZADA DE SOJA, tipo A médio (escura), uma porção de 50g, fornece 25g de proteína, gordura total 0g e isoflavonoides 140g – embalagem 400g. Validade de 12 meses a partir da entrega.

PREÇOS / PROPOSTAS	QUANTIDADE	PREÇO ESTIMADO	PERCENTUAL	PREÇO ESTIMADO CALCULADO	TOTAL	
1 / 6	1.500	R\$ 16,50 (un)	-	R\$ 16,50	R\$ 24.750,00	
Preço Público	Órgão Público			Identificação	Data Licitação	Preço
1	HOSPITAL DE SAUDE MENTAL DE MESSEJANA			202218428	12/08/2022	R\$ 16,50
Valor Unitário					R\$ 16,50	
		Mediana dos Preços Obtidos: R\$ 16,50		Mediana dos Preços Obtidos: R\$ 16,50		

Item 35: PROTEÍNA TEXTURIZADA DE SOJA, tipo A médio cor (branca), uma porção de 50g, fornece 25g de proteína, gordura total 0g e isoflavonoides 140g – Embalada em pacotes de 400gr. Apresentar fardo com 20 unidades.

PREÇOS / PROPOSTAS	QUANTIDADE	PREÇO ESTIMADO	PERCENTUAL	PREÇO ESTIMADO CALCULADO	TOTAL	
1 / 1	1.000	R\$ 17,13 (un)	-	R\$ 17,13	R\$ 17.130,00	
Preço Compras Governamentais	Órgão Público			Identificação	Data Licitação	Preço





1 MINISTÉRIO DA EDUCAÇÃO | Secretaria Executiva | Subsecretaria de Planejamento e Orçamento | Instituto Federal de Educação, Ciência e Tecnologia Baiano | Campus Catu NºPregão:52022 10/10/2022 R\$ 17,13 UASG:158443

Valor Unitário R\$ 17,13  
Mediana dos Preços Obtidos: R\$ 17,13 Média dos Preços Obtidos: R\$ 17,13

Item 36: PRESUNTO cozido e fatiado, sem capa de gordura, cada fatia deve possuir em torno de 20g.

PREÇOS / PROPOSTAS	QUANTIDADE	PREÇO ESTIMADO	PERCENTUAL	PREÇO ESTIMADO CALCULADO	TOTAL
1 / 1	100	R\$ 34,19 (un)	-	R\$ 34,19	R\$ 3.419,00

Preço Compras Governamentais **Órgão Público**

Identificação	Data Licitação	Preço
1	01/12/2022	R\$ 34,19

COMANDO DO EXERCITO(1A. BRIGADA DE INFANTARIA DE SEI VA/RR  
 Dispensa de Licitação Nº 37/2022  
 UASG: 160482

Valor Unitário R\$ 34,19  
Mediana dos Preços Obtidos: R\$ 34,19 Média dos Preços Obtidos: R\$ 34,19

Item 37: QUEIJO, tipo mussarela ou prato. Cada fatia deve pesar em torno de 20g. Acondicionado em embalagem plastica transparente contendo 1 kg do produto. Rotulagem contendo no minimo as seguintes informações:

PREÇOS / PROPOSTAS	QUANTIDADE	PREÇO ESTIMADO	PERCENTUAL	PREÇO ESTIMADO CALCULADO	TOTAL
1 / 2	100	R\$ 45,89 (un)	-	R\$ 45,89	R\$ 4.589,00

Preço Compras Governamentais **Órgão Público**

Identificação	Data Licitação	Preço
1	14/09/2022	R\$ 45,89

GOVERNO DO ESTADO DO PARANÁ | PREFEITURA MUNICIPAL DE CAPANEMA  
 NºPregão:682022  
 UASG:987487

Valor Unitário R\$ 45,89  
Mediana dos Preços Obtidos: R\$ 45,89 Média dos Preços Obtidos: R\$ 45,89

Item 38: OVO, tamanho médio, peso 50g cada, origem galinha, características adicionais brancos e com ausência de sujidades, manchas azuladas ou esverdeadas. Apresentando grau de maturação tal que permita suportar a manipulação, o transporte e a conservação.

PREÇOS / PROPOSTAS	QUANTIDADE	PREÇO ESTIMADO	PERCENTUAL	PREÇO ESTIMADO CALCULADO	TOTAL
1 / 1	20.000	R\$ 0,92 (un)	-	R\$ 0,92	R\$ 18.400,00

Preço Compras Governamentais **Órgão Público**

Identificação	Data Licitação	Preço
1	01/12/2022	R\$ 0,92

INST.FED.DE EDUC.,CIENC.E TEC.DO CCARÁ|INST.FED.DO CFARÁ/CAMPUS I. MOEIRO DO NORTE  
 Dispensa de Licitação Nº 30/2022  
 UASG: 158314

Valor Unitário R\$ 0,92  
Mediana dos Preços Obtidos: R\$ 0,92 Média dos Preços Obtidos: R\$ 0,92





Item 39: MILHO VERDE Em conserva, a base de: milho / água / sal, acondicionado em embalagem contendo 280 gramas (peso líquido), com identificação na embalagem (rótulo) dos ingredientes, valor nutricional, peso, fornecedor, data de fabricação e validade.

PREÇOS / PROPOSTAS	QUANTIDADE	PREÇO ESTIMADO	PERCENTUAL	PREÇO ESTIMADO CALCULADO	TOTAL	
1 / 1	300	R\$ 6,04 (un)	-	R\$ 6,04	R\$ 1.812,00	
Preço Compras Governamentais	Órgão Público			Identificação	Data Licitação	Preço
1	INST.FED.DE EDUC.,CIENC. E TEC. DO MARANHÃO INST.FED.DO MARANHÃO/CAMPUS SAO LUIS			Dispensa de Licitação Nº 7/2022 UASG: 158276	01/12/2022	R\$ 6,04
Valor Unitário					R\$ 6,04	
		Mediana dos Preços Obtidos: R\$ 6,04		Mediana dos Preços Obtidos: R\$ 6,04		

Item 40: ERVILHA Em conserva, a base de: ervilha / água / sal, acondicionado em embalagem contendo 280 gramas (peso líquido), com identificação na embalagem (rótulo) dos ingredientes, valor nutricional, peso, fornecedor, data de fabricação e validade.

PREÇOS / PROPOSTAS	QUANTIDADE	PREÇO ESTIMADO	PERCENTUAL	PREÇO ESTIMADO CALCULADO	TOTAL	
1 / 1	300	R\$ 4,24 (un)	-	R\$ 4,24	R\$ 1.272,00	
Preço Compras Governamentais	Órgão Público			Identificação	Data Licitação	Preço
1	FUNDAÇÃO UNIVERSIDADE FED. DA GRANDE DOURADOS FUNDAÇÃO UNIV. FEDERAL DA GRANDE DOURADOS			Dispensa de Licitação Nº 24/2022 UASG: 154502	01/11/2022	R\$ 4,24
Valor Unitário					R\$ 4,24	
		Mediana dos Preços Obtidos: R\$ 4,24		Mediana dos Preços Obtidos: R\$ 4,24		

Item 41: Massa de Sopa tipo Argola, comum para sopa, embalado com no mínimo 500 g. Com identificação do produto, marca do fabricante, data de fabricação, prazo de validade e peso líquido.

PREÇOS / PROPOSTAS	QUANTIDADE	PREÇO ESTIMADO	PERCENTUAL	PREÇO ESTIMADO CALCULADO	TOTAL
0 / 0	1.000	R\$ 0,00 (un)	-	R\$ 0,00	R\$ 0,00
		Mediana dos Preços Obtidos: R\$ 0,00		Mediana dos Preços Obtidos: R\$ 0,00	

Item 42: IOGURTE DE FRUTAS, deverá possuir como primeiro ingrediente leite. Sabores diversos. Acondicionado em embalagem de 200 ml.

PREÇOS / PROPOSTAS	QUANTIDADE	PREÇO ESTIMADO	PERCENTUAL	PREÇO ESTIMADO CALCULADO	TOTAL	
1 / 1	12.000	R\$ 3,15 (un)	-	R\$ 3,15	R\$ 37.800,00	
Preço Compras Governamentais	Órgão Público			Identificação	Data Licitação	Preço





1	INST.FED.DE EDUC.,CIENC.E TEC.DO CEARÁ\INST.FED.DO CEARA\CAMPUS CRATEUS	Dispensa de Licitação Nº 28/2022 UASG: 158324	01/12/2022	R\$ 3,15
---	---	--	------------	----------

Valor Unitário		Mediana dos Preços Obtidos: R\$ 3,15	Média dos Preços Obtidos: R\$ 3,15	R\$ 3,15
----------------	--	--------------------------------------	------------------------------------	----------

Item 43: IOGURTE DE FRUTAS DESNATADO, embalagem de 170g. Iogurte light batido desnatado, obtido do leite desnatado e/ou leite reconstituído desnatado.

PREÇOS / PROPOSTAS	QUANTIDADE	PREÇO ESTIMADO	PERCENTUAL	PREÇO ESTIMADO CALCULADO	TOTAL
1 / 15	100	R\$ 3,00 (un)		R\$ 3,00	R\$ 300,00

Preço Compras Governamentais	Órgão Público	Identificação	Data Licitação	Preço
1	MINISTÉRIO DA DEFESA   COMANDO DA MARINHA   Comando de Operações Navais   Comando-em-Chefe-da-Esquadra   Base Naval do Rio de Janeiro	Nº Pregão:142022 UASG:791800	19/10/2022	R\$ 3,00

Valor Unitário		Mediana dos Preços Obtidos: R\$ 3,00	Média dos Preços Obtidos: R\$ 3,00	R\$ 3,00
----------------	--	--------------------------------------	------------------------------------	----------

Item 44: IOGURTE ZERO LACTOSE, deverá possuir como primeiro ingrediente leite. Sabores diversos, com polpa de fruta. Produto destinado a alunos com intolerância à lactose. Acondicionado em embalagem individual contendo no máximo 170g.

PREÇOS / PROPOSTAS	QUANTIDADE	PREÇO ESTIMADO	PERCENTUAL	PREÇO ESTIMADO CALCULADO	TOTAL
1 / 1	200	R\$ 5,00 (un)		R\$ 5,00	R\$ 1.000,00

Preço Compras Governamentais	Órgão Público	Identificação	Data Licitação	Preço
1	GOVERNO DO ESTADO DO PARANÁ   Prefeitura Municipal de São Jorge DOeste	Nº Pregão:1352022 UASG:926478	12/09/2022	R\$ 5,00

Valor Unitário		Mediana dos Preços Obtidos: R\$ 5,00	Média dos Preços Obtidos: R\$ 5,00	R\$ 5,00
----------------	--	--------------------------------------	------------------------------------	----------

Item 45: IOGURTE POLPA DE FRUTAS, deverá possuir como primeiro ingrediente leite. Sabores diversos. Acondicionado em embalagem contendo 900g.

PREÇOS / PROPOSTAS	QUANTIDADE	PREÇO ESTIMADO	PERCENTUAL	PREÇO ESTIMADO CALCULADO	TOTAL
1 / 1	800	R\$ 15,27 (un)	-	R\$ 15,27	R\$ 12.216,00

Preço Compras Governamentais	Órgão Público	Identificação	Data Licitação	Preço
1	MINISTÉRIO DEFESA\UNIDADE GESTORA EXECUTORA OPERAÇÃO ACOLHIDA	Dispensa de Licitação Nº 39/2022 UASG: 110794	01/12/2022	R\$ 15,27

Valor Unitário		Mediana dos Preços Obtidos: R\$ 15,27	Média dos Preços Obtidos: R\$ 15,27	R\$ 15,27
----------------	--	---------------------------------------	-------------------------------------	-----------







Item 46: FRANGO: COXA E SOBRECOXA congelada, in natura. A ave deve ter contornos definidos, firmes e sem manchas, pele aderente. Com aspecto, cor e cheiro característicos. Não deve apresentar sujidades, penas e carcaça.

PREÇOS / PROPOSTAS	QUANTIDADE	PREÇO ESTIMADO	PERCENTUAL	PREÇO ESTIMADO CALCULADO	TOTAL	
1 / 8	4.000	R\$ 13,17 (un)	-	R\$ 13,17	R\$ 52.680,00	
Preço Compras Governamentais	Órgão Público			Identificação	Data Licitação	Preço
1	ASSOCIAÇÃO DE APOIO A ESCOLA ESPECIAL RAIOS DE LUZ APAE DE ARAGUAINA			Nº Pregão: 22022 UASG 928836	26/10/2022	R\$ 13,17
Valor Unitário						R\$ 13,17
		Mediana dos Preços Obtidos: R\$ 13,17		Mediana dos Preços Obtidos: R\$ 13,17		

Item 47: FRANGO: Peito de frango sem osso, limpo, magro, não temperado, congelado, proveniente de aves saudáveis, abatidas sob inspeção veterinária, apresentando cor e odor característicos.

PREÇOS / PROPOSTAS	QUANTIDADE	PREÇO ESTIMADO	PERCENTUAL	PREÇO ESTIMADO CALCULADO	TOTAL	
1 / 1	8.000	R\$ 25,80 (un)	-	R\$ 25,80	R\$ 206.400,00	
Preço Compras Governamentais	Órgão Público			Identificação	Data Licitação	Preço
1	INST.FED.DE EDUC.,CIENC.E TEC.BAIANO INST.FED.DE ED.,CIENC.E TEC.BAIANO/C.CATU			Dispensa de Licitação Nº 13/2022 UASG: 158443	01/12/2022	R\$ 25,80
Valor Unitário						R\$ 25,80
		Mediana dos Preços Obtidos: R\$ 25,80		Mediana dos Preços Obtidos: R\$ 25,80		

Item 48: CARNE BOVINA MOÍDA, tipo coxão mole, patinho ou fraldinha in natura, congelada, sem gordura, sem pelanca, sem sebo, sem osso, com no máximo 15% de gordura. Com aspecto, cor e cheiro característicos.

PREÇOS / PROPOSTAS	QUANTIDADE	PREÇO ESTIMADO	PERCENTUAL	PREÇO ESTIMADO CALCULADO	TOTAL	
1 / 1	6.000	R\$ 36,90 (un)	-	R\$ 36,90	R\$ 221.400,00	
Preço Compras Governamentais	Órgão Público			Identificação	Data Licitação	Preço
1	UNIVERSIDADE FEDERAL DO ESPÍRITO SANTO CENTRO DE CIÊNCIAS AGRÁRIAS DA UFES			Dispensa de Licitação Nº 536/2022 UASG: 153050	01/11/2022	R\$ 36,90
Valor Unitário						R\$ 36,90
		Mediana dos Preços Obtidos: R\$ 36,90		Mediana dos Preços Obtidos: R\$ 36,90		

Item 49: CARNE BOVINA de 1ª, alcatra, coxão de mole ou patinho, peças inteiras. Produto fresco, entregue refrigerado. Deverá ser acondicionado em embalagens plásticas transparentes contendo 1kg do produto

PREÇOS / PROPOSTAS	QUANTIDADE	PREÇO ESTIMADO	PERCENTUAL	PREÇO ESTIMADO CALCULADO	TOTAL
1 / 5	2.000	R\$ 41,33 (un)	-	R\$ 41,33	R\$ 82.660,00





Preço Compras Governamentais	Órgão Público	Identificação	Data Licitação	Preço
1	PREFEITURA MUNICIPAL DE AURORA DO PARA	NºPregão:342022 UASC:980389	07/04/2022	R\$ 41,33
Valor Unitário				R\$ 41,33
Mediana dos Preços Obtidos: R\$ 41,33				Mediana dos Preços Obtidos: R\$ 41,33

Item 50: SALSICHA TIPO HOT DOG, sem corante, de primeira qualidade. Aspecto próprio, não amolecido e nem pegajosa, cor própria sem manchas esverdeada, cheiro e sabor próprio com ausência de sujidades, parasitos e larvas.

PREÇOS / PROPOSTAS	QUANTIDADE	PREÇO ESTIMADO	PERCENTUAL	PREÇO ESTIMADO CALCULADO	TOTAL	
1 / 1	500	R\$ 12,99 (un)	-	R\$ 12,99	R\$ 6.495,00	
Preço Compras Governamentais	Órgão Público			Identificação	Data Licitação	Preço
1	COMANDO DA MARINHA CASA DO MARINHEIRO			Dispensa de Licitação Nº 238/2022 UASC: 767200	01/12/2022	R\$ 12,99
Valor Unitário					R\$ 12,99	
Mediana dos Preços Obtidos: R\$ 12,99					Mediana dos Preços Obtidos: R\$ 12,99	

Item 51: ALMÔNDEGAS de carne bovina em lata conservada ao molho. Apresentando em lata de 420gr. As latas não podem estar amassadas, estufadas e nem enferrujadas.

PREÇOS / PROPOSTAS	QUANTIDADE	PREÇO ESTIMADO	PERCENTUAL	PREÇO ESTIMADO CALCULADO	TOTAL	
1 / 3	1.000	R\$ 29,25 (un)	-	R\$ 29,25	R\$ 29.250,00	
Preço Compras Governamentais	Órgão Público			Identificação	Data Licitação	Preço
1	MINISTÉRIO DA DEFESA   COMANDO DA MARINHA   Base Fluvial de Ladario			NºPregão:122022 UASC:786800	13/10/2022	R\$ 29,25
Valor Unitário					R\$ 29,25	
Mediana dos Preços Obtidos: R\$ 29,25					Mediana dos Preços Obtidos: R\$ 29,25	

Item 52: LINGÜIÇA TIPO CALABRESA, de 1ª qualidade, deverá apresentar-se com aspecto, cor, cheiro e sabor característico.

PREÇOS / PROPOSTAS	QUANTIDADE	PREÇO ESTIMADO	PERCENTUAL	PREÇO ESTIMADO CALCULADO	TOTAL	
1 / 1	2.200	R\$ 30,00 (un)	-	R\$ 30,00	R\$ 66.000,00	
Preço Compras Governamentais	Órgão Público			Identificação	Data Licitação	Preço
1	PREFEITURA MUNICIPAL DE CANDIBA			NºPregão:172022 UASC:983431	25/10/2022	R\$ 30,00
Valor Unitário					R\$ 30,00	
Mediana dos Preços Obtidos: R\$ 30,00					Mediana dos Preços Obtidos: R\$ 30,00	



Item 53: CARNE BOVINA DE 2ª, paleta, acém, musculo dianteiro, fraldinha sem osso, peças inteiras. Produto fresco, entregue refrigerado.

PREÇOS / PROPOSTAS	QUANTIDADE	PREÇO ESTIMADO	PERCENTUAL	PREÇO ESTIMADO CALCULADO	TOTAL	
1/1	4.000	R\$ 37,52 (un)	-	R\$ 37,52	R\$ 150.080,00	
Preço Compras Governamentais	Órgão Público			Identificação	Data Licitação	Preço
1	INST.FED.DE EDUC.,CIENC.E TEC.DÓ R.,INST.FED.EDUC.CIENC.TEC.RJ/CAMPUS PINHEIRAL			Dispensa de Licitação Nº 17/2022 UASG: 158485	01/12/2022	R\$ 37,52
Valor Unitário					R\$ 37,52	
		Mediana dos Preços Obtidos: R\$ 37,52		Media dos Preços Obtidos: R\$ 37,52		

Item 54: LINGUIÇA DE FRANGO, deverá possuir como ingrediente principal a carne de frango, isento de pimenta. Produto congelado.

PREÇOS / PROPOSTAS	QUANTIDADE	PREÇO ESTIMADO	PERCENTUAL	PREÇO ESTIMADO CALCULADO	TOTAL	
1/1	800	R\$ 28,00 (un)	-	R\$ 28,00	R\$ 22.400,00	
Preço Compras Governamentais	Órgão Público			Identificação	Data Licitação	Preço
1	ESTADO DE TOCANTINS ASSOCIAÇÃO A.E.E.MATYK E APORO TOCANTINOPOLI			Dispensa de Licitação Nº 1/2022 UASG: 929137	01/11/2022	R\$ 28,00
Valor Unitário					R\$ 28,00	
		Mediana dos Preços Obtidos: R\$ 28,00		Media dos Preços Obtidos: R\$ 28,00		

Item 55: AVEIA EM FLOCOS FINOS, embalagem contendo no mínimo 200g do produto.

PREÇOS / PROPOSTAS	QUANTIDADE	PREÇO ESTIMADO	PERCENTUAL	PREÇO ESTIMADO CALCULADO	TOTAL	
1/3	200	R\$ 13,90 (un)	-	R\$ 13,90	R\$ 2.780,00	
Preço Compras Governamentais	Órgão Público			Identificação	Data Licitação	Preço
1	MINISTÉRIO DA DEFESA   COMANDO DA MARINHA   Base Fluvial de Ladario			Nº Pregão 122022 UASG: 786800	13/10/2022	R\$ 13,90
Valor Unitário					R\$ 13,90	
		Mediana dos Preços Obtidos: R\$ 13,90		Media dos Preços Obtidos: R\$ 13,90		

Valor Global: R\$ 2.018.142,50



Valor do item em relação ao total

- 1) AÇÚCAR CRIS...
- 2) AMIDO DE MIL...
- 3) Amaz parb...
- 4) ARROZ BRAN...
- 5) ARROZ VERM...
- 6) ARROZ INTEG...
- 7) AÇÚCAR MAS...



1/8 ▼

Quantidade de preços por item

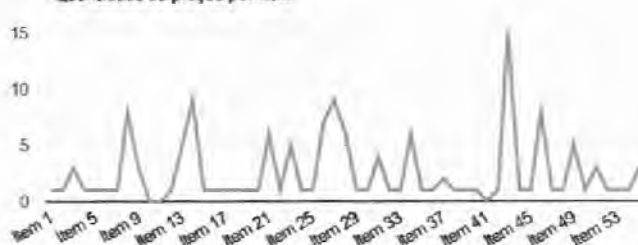

## Detalhamento dos Itens

Item 1: AÇÚCAR CRISTAL, acondicionado em embalagem resistente de polietileno atóxico transparente, contendo 01 kg

Preço Estimado: R\$ 4,75 (U)

Percentual: -

Preço Estimado Calculado: R\$ 4,75

Média dos Preços Obtidos: R\$ 4,35

Quantidade	Descrição	Observação
10.000 Quilogramas	AÇÚCAR CRISTAL, acondicionado em embalagem resistente de polietileno atóxico transparente, contendo 01 kg, com identificação na embalagem (rótulo) dos ingredientes, valor nutricional, peso, fornecedor, data de fabricação e validade. Isento de fermentação, sujidades, parasitas, larvas e material estranho. Apresentando cor, odor e sabor característicos. Validade mínima de 12 (doze) meses, a contar da data de entrega.	

Preço (Compras Governamentais) 1: Mediana das Propostas Finais

R\$ 4,75

inc: 1 Art. 5º da IN 65 de 07 de julho de 2021

Órgão: JUSTICA FEDERAL

JUSTICA FEDERAL DE 1A. INSTANCIA

Objeto: Aquisição de Café torrado e moído, tipo superior, em pacotes de 500g e Açúcar, tipo cristal, em embalagens de 1kg, para a Subseção Judiciária de Bom Jesus da Lapa

Descrição: AÇÚCAR - AÇÚCAR, TIPO CRISTAL, PRAZO VALIDADE MÍNIMO 12 MESES

CatMat: 463989 - AÇÚCAR

Data: 01/12/2022 00:00

Modalidade: Dispensa de Licitação

SRP: NÃO

Identificação: Dispensa de Licitação Nº 155/2022 / UASC. 090012

Lote/Item: 2/1

Ata: N/A

Fonte: www.comprasgovernamentais.gov.br

Quantidade: 50

Unidade: Embalagem 1,00 KG

UF: RA

CNPJ

RAZÃO SOCIAL DO FORNECEDOR

VALOR DA PROPOSTA FINAL

23.119.505/0001-75

RENILSON ROCHA SANTOS BONE BAIANO

R\$ 4,75

\* VENCEDOR \*

Marca: safira

Fabricante: Fabricante não informado

Descrição: AÇÚCAR, TIPO CRISTAL, PRAZO VALIDADE MÍNIMO 12 MESES

Estado:

Cidade:

Endereço:

Telefone:

Email:

BA

Caetité

R DUARTE DA COSTA, 53

(77) 9151-7379

renilson001@gmail.com



Relatório gerado no dia 18/01/2023 10:21:20 (P: 177.85.205.83)

Código de validação: aZ5WZrCwqmsh5qQP6iZkNH25HN6Xh7AzCwMR2BFBRyqHU8nPm6WA%3d%3d

http://www.bancodeprecos.com.br/CertificadoAutenticidade?token=aZ5WZrCwqmsh5qQP6iZkNH25HN6Xh7AzCwMR2BFBRyqHU8nPm6WA%253d%253d



Item 2: AMIDO DE MILHO. Deve estar intacta, vedada, acondicionada em sacos plásticos reforçados ou caixa de 200g até 500g.

Preço Estimado: R\$ 27,80 (un)

Percentual: -

Preço Estimado Calculado: R\$ 27,80

Média dos Preços Obtidos: R\$ 27,80

Quantidade	Descrição	Observação
800 Quilogramas	AMIDO DE MILHO, produto de boa qualidade. Deve ser fabricada a partir de matérias primas sãs e limpas, isentas de matéria terrosa e de parasitos. Não poderá apresentar umidade, fermentação ou ranço. Não deverá apresentar resíduo ou impurezas, bolor ou cheiro não característico. Embalagem: Deve estar intacta, vedada, acondicionada em sacos plásticos reforçados ou u caixa de 200g até 500g. Prazo de Validade: Mínimo de 06 (seis) meses a partir da data de entrega.	

Preço (Compras Governamentais) 1: Mediana das Propostas Finais

R\$ 27,80

inc. I Art. 5º da IN 65 de 07 de Julho de 2021

Órgão: INST.FED.DE EDUC.,CIENC. E TEC. DO MARANHÃO  
INST.FED.DO MARANHÃO/CAMPUS ACAILÂNDIA

Data: 01/11/2022 00:00

Modalidade: Dispensa de Licitação

Objeto: Aquisição de material de consumo para as aulas práticas do curso técnico em alimentos.

SRP: NÃO

Descrição: AMIDO - AMIDO, BASE DE MILHO, GRUPO FÉCULA

Identificação: Dispensa de Licitação Nº 27/2022 / UASG: 158295

CatMat: 467050 - AMIDO

Lote/Item: 30/1

Ata: N/A

Fonte: www.comprasgovernamentais.gov.br

Quantidade: 2

Unidade: Quilograma

UF: MA

CNPJ	RAZÃO SOCIAL DO FORNECEDOR	VALOR DA PROPOSTA FINAL
04.714.931/0001-02	GGT COMERCIO LTDA	R\$ 27,80
* VENCEDOR *		

Marca: Araujo

Fabricante: Fabricante não informado

Descrição: AMIDO, BASE DE MILHO, GRUPO FÉCULA

Estado:	Cidade:	Endereço:	Telefone:	Email:
MA	Açailândia	R 26, 83/81	(99) 9171-1528	gilsonpires@live.com

Item 3: Arroz parboilizado, polido, longo fino, tipo 1, em sacos plásticos transparentes e atóxicos, limpos, não violados, resistentes, acondicionados em fardos lacrados

Preço Estimado: R\$ 6,05 (un)

Percentual: -

Preço Estimado Calculado: R\$ 6,05

Média dos Preços Obtidos: R\$ 6,05

Quantidade	Descrição	Observação
13.000 Quilogramas	Arroz parboilizado, polido, longo fino, tipo 1, em sacos plásticos transparentes e atóxicos, limpos, não violados, resistentes, acondicionados em fardos lacrados. A embalagem deverá conter externamente os dados de identificação, procedência, informações nutricionais, número de lote, quantidade do produto, validade mínima de 06 (seis) meses a partir da data de entrega – embalagem de 01kg	

Preço (Outros Entes Públicos) 1: Mediana das Propostas Finais

R\$ 6,05

inc. I Art. 5º da IN 65 de 07 de Julho de 2021

Órgão: Prefeitura Municipal de Santana do Matos/RN

Data: 11/04/2022 00:00

Objeto: AQUISIÇÃO EMERGÊNCIAL DE GÊNEROS ALIMENTÍCIOS

Modalidade: Licitação dispensável

Descrição: ARROZ PARBOILIZADO - TIPO 1 POLIDO ARROZ PARBOILIZADO TIPO I

SRP: NÃO

CARACTERÍ - ARROZ PARBOILIZADO - TIPO 1 POLIDO ARROZ PARBOILIZADO TIPO I. CARACTERÍ

Identificação: 212022

Lote/Item: 1/5

Ata: N/A

Adjudicação: 11/04/2022 00:00

Fonte: 168.195.42.22/Cidadao/ConsultaLicitacoes.aspx



Relatório gerado no dia 18/01/2023 10:21:20 (IP: 177.85.205.63)

Código Validação: eZSWZrCwqsmh5qQPStZkNHZ5HN6Xh7AzCwMFR2BFBRyqHU8nPm5WA%3d%3d

http://www.bancodopreco.com.br/CertificadoAutenticidade?token=eZSWZrCwqsmh5qQPStZkNHZ5HN6Xh7AzCwMFR2BFBRyqHU8nPm5WA%253d%253d





Quantidade: 20

Unidade: KG

UF: RN

CNPJ	RAZÃO SOCIAL DO FORNECEDOR	VALOR DA PROPOSTA FINAL
08.033.946/0001-66 * VENCEDOR *	LUIZ GUILHERME DE SOUZA	R\$ 5,50
Marca: Marca não informada Fabricante: Fabricante não informado Descrição: Descrição não informada		
Estado: RN	Cidade: Angicos	Endereço: MERCADO PUBLICO, S/N
		Telefone: (84) 3531-2436
14.217.357/0001-30	GERLAN MARCIO HENRIQUE DA SILVA	R\$ 6,05
Marca: Marca não informada Fabricante: Fabricante não informado Descrição: Descrição não informada		
Estado: RN	Cidade: Angicos	Endereço: R GENESIO TIBURCIO DA COSTA, 568A
		Telefone: (84) 3531-2841 / (84) 9113-0249
		Email: liderancacontabil@hotmail.com
26.690.106/0001-58	G FONSECA DA SILVA	R\$ 6,27
Marca: Marca não informada Fabricante: Fabricante não informado Descrição: Descrição não informada		
Endereço: RUA ALDEMAR DE SA LEITAO, 201		Telefone: (84) 9982-0109
		Email: glad.stonefonseca@yahoo.com.br

Item 4: ARROZ BRANCO tipo 1, agulhinha acondicionado em embalagem resistente de polietileno atóxico, contendo 01 kg,

Preço Estimado: R\$ 6,66 (u6)

Percentual: -

Preço Estimado Calculado: R\$ 5,06

Média dos Preços Obtidos: R\$ 6,66

Quantidade	Descrição	Observação
4.000 Quilogramas	ARROZ BRANCO tipo 1, agulhinha acondicionado em embalagem resistente de polietileno atóxico, contendo 01 kg, com identificação na embalagem (rótulo) dos ingredientes, valor nutricional, peso, fornecedor, data de fabricação e validade. Isento de sujidades, parasitas, larvas e material estranho. Validade minima de 06 (seis) meses, a contar da data de entrega.	

Preço (Compras Governamentais) 1: Mediana das Propostas Finais

R\$ 6,66

Inclui Art. 3º da IN 55 de 07 de Julho de 2021

Órgão: COMANDO DO EXERCITO

COMANDO 12 REGIAO MILITAR/MEX/AM

Objeto: Aquisição de gêneros alimentícios oriundos da agricultura familiar (chamada pública)

Descrição: ARROZ BENEFICIADO - ARROZ BENEFICIADO, TIPO AGULHINHA/BRANCO, SUBGRUPO POLIDO, CLASSE LONGO FINO, QUALIDADE TIPO 1

CatMat: 458904 - ARROZ BENEFICIADO

Data: 01/11/2022 00:00

Modalidade: Dispensa de Licitação

SRP: NÃO

Identificação: Dispensa de Licitação Nº 31/2022 / UASG: 160014

Lote/Item: 17/1

Ata: N/A

Fonte: www.comprasgovernamentais.gov.br

Quantidade: 88.970

Unidade: Quilograma

UF: AM

CNPJ	RAZÃO SOCIAL DO FORNECEDOR	VALOR DA PROPOSTA FINAL
14.968.310/0001-09 * VENCEDOR *	COOPERATIVA DOS PRODUTORES RURAIS DE BORBA - COOPBOR	R\$ 6,66
Marca: própria Fabricante: Fabricante não informado Descrição: ARROZ BENEFICIADO, TIPO AGULHINHA/BRANCO, SUBGRUPO POLIDO, CLASSE LONGO FINO, QUALIDADE TIPO 1		





<b>CNPJ</b>	<b>RAZÃO SOCIAL DO FORNECEDOR</b>	<b>VALOR DA PROPOSTA FINAL</b>
Estado: AM	Cidade: Borba Endereço: AVENIDA SETE DE SETEMBRO, 104	Telefone: (92) 8808-8945 / (92) 8153-3606 Email: coopbor@gmail.com

Item 5: ARROZ VERMELHO, de primeira, apresentando grau de maturação adequado, isento de sujidades, parasitas ou larvas ou outros defeitos que possam alterar sua aparência e qualidade.

Preço Estimado: R\$ 8,39 (un)      Percentual      Preço Estimado Calculado: R\$ 8,39      Média dos Preços Obtidos: R\$ 8,39

Quantidade	Descrição	Observação
300 Quilogramas	ARROZ VERMELHO, de primeira, apresentando grau de maturação adequado, isento de sujidades, parasitas ou larvas ou outros defeitos que possam alterar sua aparência e qualidade. Embalagem de 1 kg. Com informações nutricionais, prazo de validade e fabricação. Dados do fornecedor.	
Preço (Compras Governamentais) 1: Mediana das Propostas Finais		R\$ 8,39
<i>inc. I Art. 5º da IN 65 de 07 de Julho de 2021</i>		

<b>Órgão:</b> UNIVERSIDADE FEDERAL DE CAMPINA GRANDE CENTRO DE FORMAÇÃO DE PROFESSORES	<b>Data:</b> 01/10/2022 00:00
<b>Objeto:</b> Aquisição de gêneros alimentícios ofertados por agricultores familiares e demais beneficiários para atender ao Restaurante Universitário e Residências do Centro de Formação de Professores da Universidade Federal de Campina Grande.	<b>Modalidade:</b> Dispensa de Licitação
<b>Descrição:</b> ARROZ BENEFICIADO - ARROZ BENEFICIADO, TIPO VERMELHO, SUBGRUPO INTEGRAL, CLASSE LONGO, QUALIDADE TIPO 1	<b>SRP:</b> NÃO
<b>CatMat:</b> 458915 - ARROZ BENEFICIADO, TIPO:VERMELHO, SURGRUPO:INTEGRAL, CLASSE:LONGO, QUALIDADE TIPO 1	<b>Identificação:</b> Dispensa de Licitação Nº 8/2022 / UASG: 158197
	<b>Lote/Item:</b> 5/1
	<b>Ata:</b> N/A
	<b>Fonte:</b> www.comprasgovernamentais.gov.br
	<b>Quantidade:</b> 120
	<b>Unidade:</b> Embalagem 1,00 KG
	<b>UF:</b> PB

<b>CNPJ</b>	<b>RAZÃO SOCIAL DO FORNECEDOR</b>	<b>VALOR DA PROPOSTA FINAL</b>
15.588.492/0001-55	ASSOCIACAO COMUNITARIA UNIDOS SOMOS MAIS FORTES	R\$ 8,39
* VENCEDOR *		
Marca: Sem marca		
Fabricante: Fabricante não informado		
Descrição: ARROZ BENEFICIADO, TIPO VERMELHO, SUBGRUPO INTEGRAL, CLASSE LONGO, QUALIDADE TIPO 1		
Estado: PB	Cidade: Nazareinha	Endereço: SIT CAL DEIRAO, SN
	Telefone: (83) 8165-9731	Email: carolincsusa@hotmail.com

Item 6: ARROZ INTEGRAL, tipo 1, classe longo fino, Acondicionado em embalagem plástica contendo 1 kg do produto.

Preço Estimado: R\$ 7,94 (un)      Percentual      Preço Estimado Calculado: R\$ 7,94      Média dos Preços Obtidos: R\$ 7,94

Quantidade	Descrição	Observação
60 Quilogramas	ARROZ INTEGRAL, tipo 1, classe longo fino, Acondicionado em embalagem plástica contendo 1 kg do produto. Rotulagem com tendo no mínimo as seguintes informações: denominação do produto, ingredientes, tabela nutricional, prazo de validade, peso, lote e fabricante. Produto com validade mínima de 3 meses no momento da entrega.	
Preço (Compras Governamentais) 1: Mediana das Propostas Finais		R\$ 7,94
<i>inc. I Art. 5º da IN 65 de 07 de Julho de 2021</i>		

<b>Órgão:</b> INST.FED.DE EDUC.,CIENC.E TEC.DO SUL DE MG INST.SUL DE MG/CAMPUS MACHADO	<b>Data:</b> 01/11/2022 00:00
	<b>Modalidade:</b> Dispensa de Licitação



Relatório gerado no dia 18/01/2023 10:21:20 (IP: 177.85.205.83)  
 Código Validação: eZSWZiCwqmsh5qQPSfZKNIHz5HN6Xh7AzCwMIR2BFBRyqHUBnPtM6WA%3d%3d  
<http://www.bancodeprecos.com.br/CertificadoAutenticidade?token=eZSWZiCwqmsh5qQPSfZKNIHz5HN6Xh7AzCwMIR2BFBRyqHUBnPtM6WA%253d%253d>

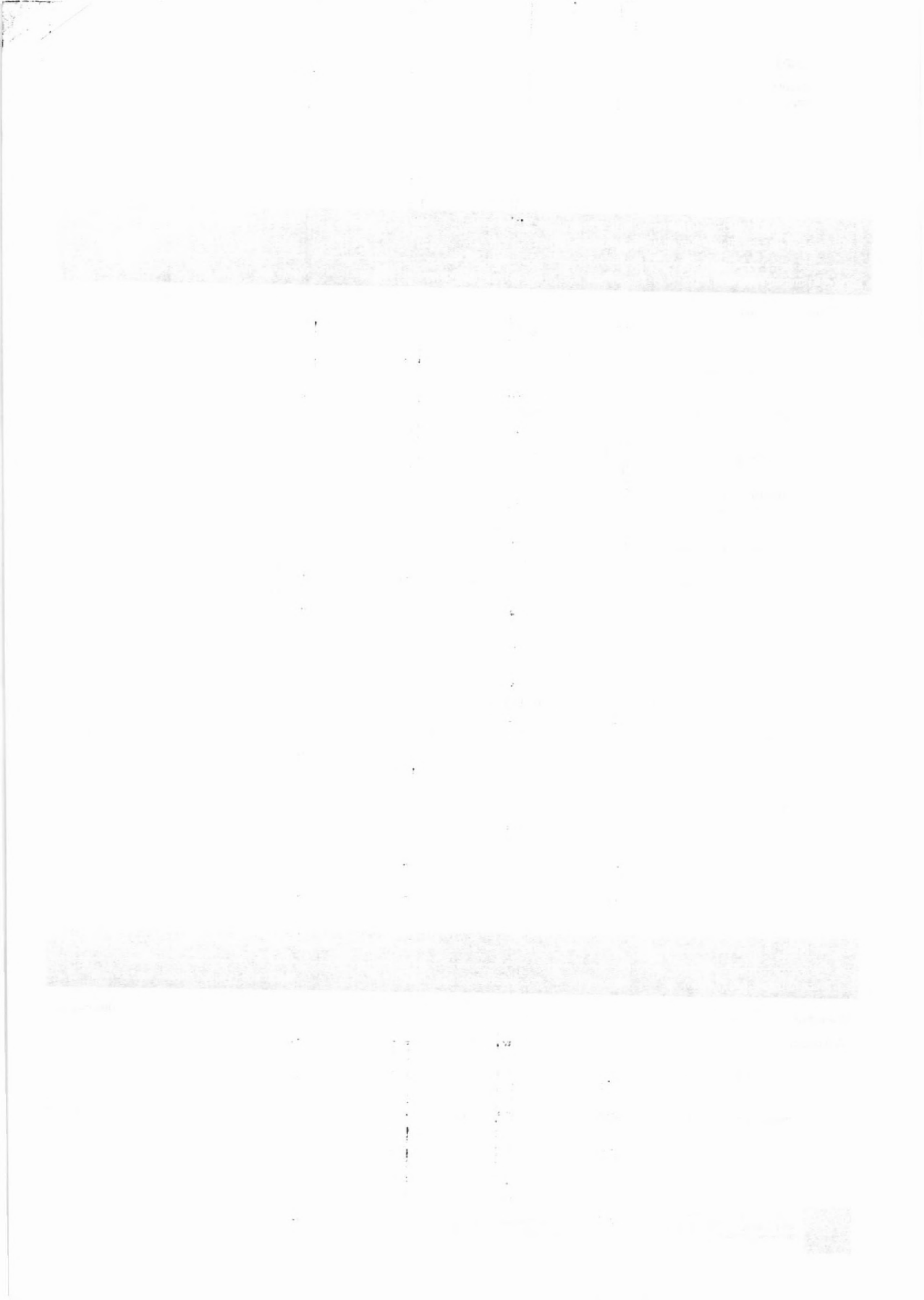

**Objeto:** Aquisição de gênero de alimentação, através de Chamada Pública nº0/2022 - PROGRAMA ALIMENTA BRASIL.  
**Descrição:** ARROZ BENEFICIADO - ARROZ BENEFICIADO, TIPO PARBOILIZADO, SUBGRUPO INTEGRAL, CLASSE LONGO FINO, QUALIDADE TIPO 1  
**CatMat:** 458910 - ARROZ BENEFICIADO

**SRP:** NÃO  
**Identificação:** Dispensa de Licitação Nº 49/2022 / UASG: 168304  
**Lote/Item:** 2/1  
**Ata:** N/A  
**Fonte:** www.comprasgovernamentais.gov.br  
**Quantidade:** 450  
**Unidade:** Quilograma  
**UF:** MG

CNPJ	RAZÃO SOCIAL DO FORNECEDOR	VALOR DA PROPOSTA FINAL
01.112.137/0001-09 * VENCEDOR *	COOP DOS TRABALHADORES ASSENT REGIAO PORTO ALEGRE LTDA	R\$ 7,94

**Marca:** Cootap

**Fabricante:** Fabricante não informado

**Descrição:** ARROZ BENEFICIADO, TIPO PARBOILIZADO, SUBGRUPO INTEGRAL, CLASSE LONGO FINO, QUALIDADE TIPO 1

Estado	Cidade	Endereço	Nome de Contato	Telefone	Email
RS	Eldorado do Sul	EST ARROZEIRA, 2500	Iteir Antonio Komosinski	(51) 8036-7646	ccotap@cootap.com.br

Item 7: AÇÚCAR MASCADO embalagem plastica contendo 1 kg do produto.

Preço Estimado: R\$ 16,35 (un)      Percentual:      Preço Estimado Calculado: R\$ 16,35      Média dos Preços Obtidos: R\$ 16,35

Quantidade	Descrição	Observação
30 Quilogramas	AÇÚCAR MASCADO embalagem plástica contendo 1 kg do produto. Rotulagem contendo no mínimo as seguintes informações: denominação do produto, ingredientes, tabela nutricional, prazo de validade, peso, lote e fabricante. Produto com validade mínima de 4 meses no momento da entrega.	

Preço (Compras Governamentais) 1: Mediana das Propostas Finais

R\$ 16,35

inc: 1 Art. 6º da IN 05 de 07 de Julho de 2021

**Órgão:** COMANDO DO EXERCITO  
1 BATALHA DE INFANTARIA DE SELVA/AM

**Data:** 01/11/2022 00:00

**Modalidade:** Dispensa de Licitação

**Objeto:** Lançamento de dispensa afim de atender a chamada pública 01/2022 de QR, da 12RM.

**SRP:** NAO

**Descrição:** AÇÚCAR - AÇÚCAR, TIPO MASCADO

**Identificação:** Dispensa de Licitação Nº 31/2022 / UASG: 160006

**CatMat:** 463993 - AÇÚCAR

**Lote/Item:** 47/1

**Ata:** N/A

**Fonte:** www.comprasgovernamentais.gov.br

**Quantidade:** 180

**Unidade:** Embalagem 1,00 KG

**UF:** AM

CNPJ	RAZÃO SOCIAL DO FORNECEDOR	VALOR DA PROPOSTA FINAL
10.240.100/0001-49 * VENCEDOR *	ASSOCIACAO DOS TRABALHADORES AGRO-EXTRATIVISTAS DE EIRUNEPE	R\$ 16,35

**Marca:** Não Informada

**Fabricante:** Fabricante não informado

**Descrição:** AÇÚCAR, TIPO MASCADO

Estado	Cidade	Endereço	Telefone	Email
AM	Eirunepe	RUA FRANCISCO ALVES DA CONCEICAO, 879	(97) 9903-3581 / (97) 9159-4210	contato@econtabilis.com



Relatório gerado no dia 18/01/2023 10:21:20 (IP: 177.85.205.83)

Código Validador: aZ5VZrCwqmh5qQP5IZkNHz6Xh/AzCwMR2BFBRyqHU8nPm6WA%3d%3d

http://www.bancodeprecos.com.br/CertificadoAutenticidade?token=aZ5VZrCwqmh5qQP5IZkNHz6Xh/AzCwMR2BFBRyqHU8nPm6WA%263d%263d



Item 8: BISCOITO SALGADO, TIPO CREAM-CRACKER, isento de gordura trans. Não poderá conter gordura vegetal hidrogenada em sua composição. Deverá ser informado de forma clara na lista de ingredientes o tipo de gordura utilizada.

Preço Estimado: (R\$ 17,00) (un)

Percentual: -

Preço Estimado Calculado: (R\$ 17,00)

Média dos Preços Obtidos: (R\$ 17,00)

Quantidade	Descrição	Observação
3.000 Quilogramas	BISCOITO SALGADO, TIPO CREAM- CRACKER, isento de gordura trans. Não poderá conter gordura vegetal hidrogenada em sua composição. Deverá ser informado de forma clara na lista de ingredientes o tipo de gordura utilizada. Embalagem plástica contendo 350g. Rotulagem contendo no mínimo as seguintes informações: denominação do produto, ingredientes, tabela nutricional, prazo de validade, peso, lote e fabricante. Produto com validade mínima de 4 meses no momento da entrega. Amostra para teste*	

Preço (Compras Governamentais) T: Mediana das Propostas Finais

R\$ 17,00

inc. I Art. 5º da LN 65 de 07 de Julho de 2021.

Órgão: ASSOCIAÇÃO DE APOIO A ESCOLA ESPECIAL RAIOS DE LUZ APAE DE ARAGUAINA

Data: 26/10/2022 08:00

Objeto: Aquisição de gêneros alimentícios para a Associação de Apoio a Escola Especial Raios de Luz - APAE.

Modalidade: Pregão Eletrônico

SRP: NAO

Descrição: Biscoito - Biscoito Ingredientes: Sem Gordura Trans , Tipo: Cream Cracker , Características Adicionais: Quadrado , Sabor: Salgado

Identificação: NºPregão:22022 / UJASG 928836

Lote/Item: 78

Ata: [Link Ata](#)

Fonte: [www.comprasgovernamentais.gov.br](http://www.comprasgovernamentais.gov.br)

Quantidade: 60

Unidade: Quilograma

UF: TO

CNPJ RAZÃO SOCIAL DO FORNECEDOR VALOR DA PROPOSTA FINAL

27.061.896/0001-75 M H S SANTIAGO LTDA

R\$ 12,21

\* VENCEDOR \*

Marca: AGUIA

Fabricante: AGUIA

Modelo: AGUIA

Descrição: Biscoito salgado cream craker – ingredientes: farinha de trigo especial, açúcar, gordura vegetal hidrogenada, açúcar invertido, sal, contendo glúten natural de trigo. Data de fabricação e prazo de validade de no mínimo 08 meses a contar da data de entrega. Com registro no ms/ma. Em embalagem plástica com dupla proteção. Pacotes de 800 g. (SIMILAR RANCHEIRO).

Estado:

Cidade:

Endereço:

Telefone:

TO

Araguaina

RUA 21, S/N

(63) 9289-4093

09.342.497/0001-09 P. SILVA ALVES

R\$ 12,23

Marca: LEPTIT

Fabricante: LEPTIT

Modelo: ALIMENTO

Descrição: Biscoito Ingredientes: Sem Gordura Trans , Tipo: Cream Cracker , Características Adicionais: Quadrado , Sabor: Salgado

Estado:

Cidade:

Endereço:

Telefone:

Email:

TO

Guaraí

AV BERNARDO SAYAO, 1409

(63) 3464-4128

junris4143@hotmail.com

13.892.227/0001-30 SUPERMERCADO LIDER LTDA

R\$ 16,99

Marca: SUPREMO

Fabricante: SUPREMO

Modelo: SUPREMO

Descrição: Biscoito salgado cream craker – ingredientes: farinha de trigo especial, açúcar, gordura vegetal hidrogenada, açúcar invertido, sal, contendo glúten natural de trigo. Data de fabricação e prazo de validade de no mínimo 08 meses a contar da data de entrega. Com registro no ms/ma. Em embalagem plástica com dupla proteção. Pacotes de 800 g. (SIMILAR RANCHEIRO).

Estado:

Cidade:

Endereço:

Telefone:

Email:

TO

Araguaina

R FELIX FILHO, 752

(63) 3412-1807

supermercadolider@hotmail.com

46.042.752/0001-16 EVANDRO XAVIER DE OLIVEIRA 07253225198

R\$ 16,99

Marca: 3 DE MAIO

Fabricante: 3 DE MAIO

Modelo: 3 DE MAIO

Descrição: Biscoito Ingredientes: Sem Gordura Trans , Tipo: Cream Cracker , Características Adicionais: Quadrado , Sabor: Salgado

Estado:

Cidade:

Endereço:

Telefone:

Email:

TO

Xambioá

R RUA ANTONIO MARANHAO, 989

(63) 9926-4536

evansa99@gmail.com



Relatório gerado no dia 18/01/2023 10:21:20 (IP: 177.85.205.83)

Código Validação: eZSWZrCwqmsh5qQP5fZkNHZ5HN6Xh7AzCwMfR2BFBRyqHU8nPtM6WA%3d%3d

<http://www.bancodaprecos.com.br/CertificacaoAutenticidade?token=eZSWZrCwqmsh5qQP5fZkNHZ5HN6Xh7AzCwMfR2BFBRyqHU8nPtM6WA%253d%253d>





Date	Particulars	Debit	Credit
1900			
Jan 1	Balance		100
Jan 5	By Cash	50	
Jan 10	To Cash		20
Jan 15	By Cash	30	
Jan 20	To Cash		10
Jan 25	By Cash	40	
Jan 30	To Cash		5
Feb 1	Balance		125
Feb 5	By Cash	60	
Feb 10	To Cash		30
Feb 15	By Cash	50	
Feb 20	To Cash		15
Feb 25	By Cash	70	
Feb 30	To Cash		20
Mar 1	Balance		150
Mar 5	By Cash	80	
Mar 10	To Cash		40
Mar 15	By Cash	90	
Mar 20	To Cash		30
Mar 25	By Cash	100	
Mar 30	To Cash		50
Apr 1	Balance		175
Apr 5	By Cash	110	
Apr 10	To Cash		60
Apr 15	By Cash	120	
Apr 20	To Cash		70
Apr 25	By Cash	130	
Apr 30	To Cash		80
May 1	Balance		200
May 5	By Cash	140	
May 10	To Cash		90
May 15	By Cash	150	
May 20	To Cash		100
May 25	By Cash	160	
May 30	To Cash		110
Jun 1	Balance		225
Jun 5	By Cash	170	
Jun 10	To Cash		120
Jun 15	By Cash	180	
Jun 20	To Cash		130
Jun 25	By Cash	190	
Jun 30	To Cash		140
Jul 1	Balance		250
Jul 5	By Cash	200	
Jul 10	To Cash		150
Jul 15	By Cash	210	
Jul 20	To Cash		160
Jul 25	By Cash	220	
Jul 30	To Cash		170
Aug 1	Balance		275
Aug 5	By Cash	230	
Aug 10	To Cash		180
Aug 15	By Cash	240	
Aug 20	To Cash		190
Aug 25	By Cash	250	
Aug 30	To Cash		200
Sep 1	Balance		300
Sep 5	By Cash	260	
Sep 10	To Cash		210
Sep 15	By Cash	270	
Sep 20	To Cash		220
Sep 25	By Cash	280	
Sep 30	To Cash		230
Oct 1	Balance		325
Oct 5	By Cash	290	
Oct 10	To Cash		240
Oct 15	By Cash	300	
Oct 20	To Cash		250
Oct 25	By Cash	310	
Oct 30	To Cash		260
Nov 1	Balance		350
Nov 5	By Cash	320	
Nov 10	To Cash		270
Nov 15	By Cash	330	
Nov 20	To Cash		280
Nov 25	By Cash	340	
Nov 30	To Cash		290
Dec 1	Balance		375
Dec 5	By Cash	350	
Dec 10	To Cash		300
Dec 15	By Cash	360	
Dec 20	To Cash		310
Dec 25	By Cash	370	
Dec 30	To Cash		320
Total		2000	2000

100

CNPJ RAZÃO SOCIAL DO FORNECEDOR VALOR DA PROPOSTA FINAL

10.774.009/0001-03 E FERNANDES DA SILVA SANTOS R\$ 17,00

Marca: RANCHEIRO  
Fabricante: RANCHEIRO  
Modelo: KG

Descrição: Biscoito salgado cream craker – ingredientes: farinha de trigo especial, açúcar, gordura vegetal hidrogenada, açúcar invertido, sal, contendo glúten natural de trigo. Data de fabricação e prazo de validade de no mínimo 08 meses a contar da data de entrega. Com registro no ms/ma. Em embalagem plástica com dupla proteção. Pacotes de 800 g. (SIMILIAR RANCHEIRO).

Estado: TO Cidade: Araguaína Endereço: R SAO JOAO BATISTA, 795 Telefone: (63) 3412-3948

33.768.305/0001-05 K. R. MELO - EIRELI R\$ 17,00

Marca: NINFA  
Fabricante: vários  
Modelo: único

Descrição: Biscoito salgado cream craker – ingredientes: farinha de trigo especial, açúcar, gordura vegetal hidrogenada, açúcar invertido, sal, contendo glúten natural de trigo. Data de fabricação e prazo de validade de no mínimo 08 meses a contar da data de entrega. Com registro no ms/ma. Em embalagem plástica com dupla proteção. Pacotes de 800 g. (SIMILIAR RANCHEIRO).

Estado: TO Cidade: Araguaína Endereço: R MATO GROSSO, 678 Telefone: (63) 9999-3625/ (63) 8112-4728 Email: innovecontabil14@gmail.com

04.197.718/0001-70 D S S SILVA VAREJISTA EIRELI R\$ 19,00

Marca: LEPETIT  
Fabricante: LEPETIT ALIMENTOS  
Modelo: A MESMA

Descrição: Biscoito salgado cream craker – ingredientes: farinha de trigo especial, açúcar, gordura vegetal hidrogenada, açúcar invertido, sal, contendo glúten natural de trigo. Data de fabricação e prazo de validade de no mínimo 08 meses a contar da data de entrega. Com registro no ms/ma. Em embalagem plástica com dupla proteção. Pacotes de 800 g. (SIMILIAR RANCHEIRO).

Estado: TO Cidade: Araguaína Endereço: R VITORIA REGIA, 177

09.536.683/0001-70 JUAREZ DE OLIVEIRA LOPES R\$ 25,00

Marca: SUPREMO/AMANDA  
Fabricante: SUPREMO/AMANDA  
Modelo: BISCOITO

Descrição: Biscoito salgado cream craker – ingredientes: farinha de trigo especial, açúcar, gordura vegetal hidrogenada, açúcar invertido, sal, contendo glúten natural de trigo. Data de fabricação e prazo de validade de no mínimo 08 meses a contar da data de entrega. Com registro no ms/ma. Em embalagem plástica com dupla proteção. Pacotes de 800 g. (SIMILIAR RANCHEIRO).

Estado: TO Cidade: Araguaína Endereço: R GOIABEIRAS, 12 Telefone: (63) 3412-3948/ (63) 3412-3948 Email: acontec\_esc@uol.com.br

Item 9: BISCOITO DOCE TIPO MARIA/ MAISENA, isento de gordura trans. Não poderá conter gordura vegetal hidrogenada em sua composição. Deverá ser informado de forma clara na lista de ingredientes o tipo de gordura utilizada.

Preço Estimado: R\$ 18,90 (us) Percentual: Preço Estimado Calculado: R\$ 18,90 Média dos Preços Obtidos: R\$ 18,90

Quantidade	Descrição	Observação
2.000 Quilogramas	BISCOITO DOCE TIPO MARIA/ MAISENA, isento de gordura trans. Não poderá conter gordura vegetal hidrogenada em sua composição. Deverá ser informado de forma clara na lista de ingredientes o tipo de gordura utilizada. Embalagem plástica contendo 350g. Rotulagem contendo no mínimo as seguintes informações: denominação do produto, ingredientes, labela n utricional, prazo de validade, peso, lote e fabricante. Produto com validade mínima de 4 meses no momento da entrega.	

Preço (Compras Governamentais) 1: Mediana das Propostas Finais R\$ 18,90

inc: 1411 - 3ª da IN 65 de 07 de Junho de 2021

Órgão: PREFEITURA MUNICIPAL DE DIVINO DAS LARANJEIRAS/MG

Data: 09/08/2022 09:00

Objeto: Aquisição de Cestas básicas para compor a oferta de benefícios eventuais de proteção social básica, com distribuição gratuita..

Modalidade: Pregão Eletrônico

SRP: SIM

Descrição: Biscoito - Biscoito Apresentação: Redondo, Sabor: Maizena, Classificação: Doce, Características Adicionais: Sem Recheio, Tipo: Maria, Aplicação: Alimentação Humana, Prazo Validade: 1 Ano

Identificação: N°Pregão:262022 / UASC:984441

Lote/Item: 1/3

Ata: [Link Ata](#)

CatMal: 232236 - BISCOITO

Adjudicação: 17/08/2022 09:34



Relatório gerado no dia 18/01/2023 10:21:20 (IP: 177.85.205.83)  
Código de Validação: a26WZrCwqmsh5qQPsfZkNHz5Hn6Xh7AzCwMFRZBFBRyqHUBnPm6WA%3d%3d  
<http://www.bancodeprecos.com.br/ValidacaoAutenticidade?token=a26WZrCwqmsh5qQPsfZkNHz5Hn6Xh7AzCwMFRZBFBRyqHUBnPm6WA%3d%3d>

The first part of the document discusses the importance of maintaining accurate records of all transactions. It emphasizes that every entry should be supported by a valid receipt or invoice. This not only helps in tracking expenses but also ensures compliance with tax regulations.

In the second section, the author outlines the various methods used for data collection and analysis. These include surveys, interviews, and focus groups. Each method has its own strengths and limitations, and the choice depends on the specific research objectives.

The third section delves into the statistical analysis of the collected data. It covers topics such as descriptive statistics, inferential statistics, and regression analysis. The goal is to identify patterns and trends in the data that can inform decision-making.

Finally, the document concludes with a summary of the findings and recommendations. It highlights the key insights gained from the research and provides practical advice for implementing these findings in a real-world context.



The following table provides a detailed breakdown of the data collected during the study. It shows the distribution of responses across different categories and over time.

Category	Q1	Q2	Q3	Q4
Group A	15	20	18	22
Group B	12	18	16	20
Group C	10	15	14	18
Group D	8	12	11	15

The data indicates a general upward trend in responses for all groups over the four quarters. Group A consistently shows the highest number of responses, while Group D shows the lowest.

Further analysis of the data reveals significant correlations between certain variables. For example, there is a strong positive correlation between the duration of the study and the number of responses received.

Homologação: 22/08/2022 15:55

Fonte: [www.comprasgovernamentais.gov.br](http://www.comprasgovernamentais.gov.br)

Quantidade: 400

Unidade: Caixa 1,50 KG

UF: MG

CNPJ	RAZÃO SOCIAL DO FORNECEDOR	VALOR DA PROPOSTA FINAL		
40.461.090/0001-32 * VENCEDOR *	A&P DISTRIBUIDORA E PANIFICADORA LTDA	R\$ 18,60		
Marca: PANCO Fabricante: PANCO Modelo: PANCO Descrição: BISCOITO DOCE COMPOSTO DE FARINHA DE TRIGO ENRIQUECIDA COM FERRO E ÁCIDO FÓLICO AÇÚCAR, GORDURA VEGETAL, CREME DE MILHO OU FÉCULA DE MANDIOCA AÇÚCAR INVERTIDO CARBONATO DE CÁLCIO SAL ESTABILIZANTE: LECITINA DE SOJA FERMENTOS QUÍMICOS: BICARBONATO DE AMÔNIO BICARBONATO DE SÓDIO AROMATIZANTE MELHORADOR DE FARINHA: METABISSULFITO DE SÓDIO CONTÉM GLÚTEN, LEITE, SOJA E CEVADA PRODUZIDA EM UMA FÁBRICA QUE UTILIZA AVEIA, AVELÁ E CENTEIO PACOTE COM 1,5KG				
Estado: MG	Cidade: Central de Minas	Endereço: PRACA PRACA DA MATRIZ, 150	Telefone: (33) 8760-6438	Email: andreemidio2009@hotmail.com.br
22.808.777/0001-32	STOP SHOP COMERCIO DE PRODUTOS ALIMENTICIOS LTDA	R\$ 18,90		
Marca: CAIUBI Fabricante: CAIUBI Modelo: Biscoito doce: Composto de farinha de trigo enriquecido Descrição: Biscoito doce Composto de farinha de trigo enriquecida com ferro e ácido fólico açúcar, gordura vegetal, creme de milho ou fécula de mandioca açúcar invertido carbonato de cálcio sal estabilizante lecitina de soja fermentos químicos: bicarbonato de amônio bicarbonato de sódio aromatizante melhorado r de farinha: metabissulfito de sódio contém glúten, leite, soja e cevada produzida em uma fábrica que utiliza aveia, aveia e centeio pacote com 1,5kg.				
Estado: MG	Cidade: Governador Valadares	Endereço: AVENIDA JK, 2371	Telefone: (33) 3275-5101	Email: martins255@hotmail.com
40.453.087/0002-58	DISTRIBUIDORA DE CARNES FAZENDINHA MM LTDA	R\$ 20,85		
Marca: ANCHIETA Fabricante: ANCHIETA Modelo: ANCHIETA Descrição: Biscoito Apresentação: Redondo, Sabor: Maizena, Classificação: Doce, Características Adicionais: Sem Recheio, Tipo: Maria, Aplicação: Alimentação Humana, Prazo Validade: 1 Ano				
Estado: MG	Cidade: Divino das Laranjeiras	Endereço: AV LINO GOMES PACHECO, 800	Telefone: (33) 3246-1199	Email: orteconassessoria@hotmail.com

Item 10: BISCOITO DOCE TIPO MARIA/MAISENA INTEGRAL, deverá conter farinha trigo integral como ingrediente principal. Produto isento de gordura trans. Não poderá conter gordura vegetal hidrogenada em sua composição.

Preço Estimado: R\$ 0,00 (00)

Percentual:

Preço Estimado Calculado: R\$ 0,00

Média dos Preços Obtidos: R\$ 0,00

Quantidade	Descrição	Observação
30 Quilogramas	BISCOITO DOCE TIPO MARIA/MAISENA INTEGRAL, deverá conter farinha trigo integral como ingrediente principal. Produto isento de gordura trans. Não poderá conter gordura vegetal hidrogenada em sua composição. Deverá ser informado de forma clara na lista de ingredientes o tipo de gordura utilizada. Rotulagem contendo no mínimo as seguintes informações: denominação do produto, ingredientes, tabela nutricional, prazo de validade, peso, lote e fabricante. Produto com no mínimo 4 meses de validade no momento da entreg	





Item 11: BISCOITO TIPO MARIA/MAISENA SEM LACTOSE- Ingredientes: farinha de trigo enriquecida com ferro e ácido fólico, água, açúcar. Produto isento de gordura trans. Não poderá conter gordura vegetal hidrogenada em sua composição.

Preço Estimado: R\$ 0,00 (un) Percentual: Preço Estimado Calculado: R\$ 0,00 Média dos Preços Obtidos: R\$ 0,00

Quantidade	Descrição	Observação
50 Quilogramas	BISCOITO TIPO MARIA/MAISENA SEM LACTOSE- Ingredientes: farinha de trigo enriquecida com ferro e ácido fólico, água, açúcar. Produto isento de gordura trans. Não poderá conter gordura vegetal hidrogenada em sua composição. Deverá ser informado de forma clara na lista de ingredientes o tipo de gordura utilizada. Sem colesterol, sem lactose e sem proteína do leite. Isento de produtos de origem animal. Contém glúten. Alérgicos: contém trigo. Pode conter derivados de cevada, aveia, soja e centeio.	

Item 12: SAL REFINADO, condicionado em embalagem de 1 kg. Rotulagem contendo no mínimo as seguintes informações: denominação do produto, ingredientes, tabela nutricional, prazo de validade, peso, lote e fabricante.

Preço Estimado: R\$ 1,35 (un) Percentual: Preço Estimado Calculado: R\$ 1,35 Média dos Preços Obtidos: R\$ 1,35

Quantidade	Descrição	Observação
1.000 Quilogramas	SAL REFINADO, condicionado em embalagem de 1 kg. Rotulagem contendo no mínimo as seguintes informações: denominação do produto, ingredientes, tabela nutricional, prazo de validade, peso, lote e fabricante. Produto com validade mínima de 6 meses no momento da entrega.	

Preço (Compras Governamentais) 1: Mediana das Propostas Finais

R\$ 1,35

inc. I Art. 5º da IN 65 de 07 de Junho de 2021

Órgão: EMPRESA BRASILEIRA DE SERVIÇOS HOSPITALARES  
COMPLEXO HOSPITALAR (UNIVERSITÁRIO DA UFPA)

Data: 01/12/2022 00:00

Modalidade: Dispensa de Licitação

Objeto: Aquisição emergencial de gêneros alimentícios não perecíveis

SRP: NÃO

Descrição: SAL - SAL, TIPO REFINADO, APLICAÇÃO ALIMENTÍCIA, CARACTERÍSTICAS ADICIONAIS TEORMÍNIMO CLORETO DE SÓDIO 98,5%

Identificação: Dispensa de Licitação Nº 13/2022 / UASG: 155909

CatMat: 291893 - SAL

Lote/Item: 11/1

Ata: N/A

Fonte: www.comprasgovernamentais.gov.br

Quantidade: 140

Unidade: Saco 1,00 KG

UF: PA

CNPJ	RAZÃO SOCIAL DO FORNECEDOR	VALOR DA PROPOSTA FINAL
40.833.638/0001-28 * VENCEDOR *	LA CASA DA PIZZA PIZZARIA LTDA	R\$ 1,35

Marca: NOTA 10

Fabricante: Fabricante não informado

Descrição: SAL, TIPO REFINADO, APLICAÇÃO ALIMENTÍCIA, CARACTERÍSTICAS ADICIONAIS TEORMÍNIMO CLORETO DE SÓDIO 98,5%

Estado: PA Cidade: Belém Endereço: AV DOUTOR FREITAS, 915

Telefone: (91) 8243-0715

Email: soacontabil@gmail.com

Item 13: CHOCOLATE EM PÓ sem açúcar, pó homogêneo, cor própria, cheiro característico, não contém glúten, com 100% cacau. 0g de sódio.

Preço Estimado: R\$ 57,67 (un) Percentual: Preço Estimado Calculado: R\$ 57,67 Média dos Preços Obtidos: R\$ 57,67

Quantidade	Descrição	Observação
800 Quilogramas	CHOCOLATE EM PÓ, sem açúcar, pó homogêneo, cor própria, cheiro característico, não contém glúten, com 100% cacau, 0g de sódio. Embalagem em sacos de polietileno atóxico, embalagem mín. 500g Máx. 1Kg. Validade: mínima de 12 meses a contar a partir da data de entrega.	

Preço (Outros Entes Públicos) 1: Mediana das Propostas Finais

R\$ 57,67



Relatório gerado no dia 18/01/2023 10:21:20 (IP: 177.85.205.83)  
 Código de Validação: aZ5WZrCwqmsH5qQPSfZkNHfz5HN6Xh7AzCwMfR2BFBRyqHU8nPm6WA%3d%3d  
<http://www.bancoderecursos.com.br/CertificadoAutenticidade?token=aZ5WZrCwqmsH5qQPSfZkNHfz5HN6Xh7AzCwMfR2BFBRyqHU8nPm6WA%253d%253d>



**Órgão:** SESC - PIATÁ  
**Objeto:** 2023 - AQUISIÇÃO CACAU EM PÓ, 100% PURO, EMBALAGEM DE 500G. SESC PIATÁ  
**Descrição:** CACAU EM PÓ, 100% PURO, EMBALAGEM DE 500G. - CACAU EM PÓ, 100% PURO, EMBALAGEM DE 500G. ROTULAGEM CONTENDO QUANTIDADE DO PRODUTO, INFORMAÇÃO NUTRICIONAL, PROCEDÊNCIA, DATA DE FABRICAÇÃO, PRAZO DE VALIDADE, Nº DO LOTE. O PRODUTO DEVERÁ APRESENTAR VALIDADE MÍNIMA DE 6 MESES A PARTIR DA DATA DE ENTREGA. [DC 0829-11/2022 - 1] Categoria: CHOCOLATE/ACHOCOLATADOS

**Data:** 10/01/2023 14:00  
**Modalidade:** Compra direta  
**SRP:** NAO  
**Identificação:** 7000-Compra direta  
**Lote/Item:** 1/1  
**Ata:** N/A  
**Fonte:** egov.paradigmabs.com.br/sescba/Default.aspx  
**Quantidade:** 50  
**Unidade:** UNIDADE  
**UF:** BA

CNPJ	RAZÃO SOCIAL DO FORNECEDOR	VALOR DA PROPOSTA FINAL
41.669.041/0001-52 * VENCEDOR *	N N ALEXANDRINO	R\$ 36,00

Marca: TR  
 Fabricante: Fabricante não informado  
 Modelo: TR  
 Descrição: Descrição não informada

Estado:	Cidade:	Endereço:	Telefone:	Email:
BA	Feira de Santana	AV ARTEMIA PIRES FREITAS, SN	(73) 3211-4252	nathalianegri@outlook.com

42.024.240/0001-76	PRIMER DISTRIBUIDORA DE ALIMENTOS LTDA	R\$ 36,48
--------------------	--	-----------

Marca: TR  
 Fabricante: Fabricante não informado  
 Modelo: PC  
 Descrição: Descrição não informada

Estado:	Cidade:	Endereço:	Telefone:	Email:
BA	Salvador	R MARTINIANO BONFIM, S/N	(71) 3381-3575 / (71) 3244-7795	accountabilidade.procuradoria@hotmail.com

39.530.396/0001-14	LEARRUAN COMERCIO DE ALIMENTOS E SERVICOS EIRELI	R\$ 57,67
--------------------	--	-----------

Marca: TR  
 Fabricante: Fabricante não informado  
 Modelo: TR  
 Descrição: Descrição não informada

Estado:	Cidade:	Endereço:	Telefone:	Email:
BA	Alagoinhas	R VINTE E QUATRO DE MAIO, 05	(75) 9919-1919	learruan@gmail.com

45.179.676/0001-22	NATU SUCCO BAHIA LTDA	R\$ 63,80
--------------------	-----------------------	-----------

Marca: quality  
 Fabricante: Fabricante não informado  
 Modelo: pacote  
 Descrição: Descrição não informada

Estado:	Cidade:	Endereço:	Telefone:	Email:
BA	Salvador	RUA NUNIMA POMPILIO RITTENCOURT 1075	(71) 3315-1060 / (71) 3315-1060	accountabilidade.procuradoria@hotmail.com

48.234.748/0001-85	JOAO GABRIEL DE ALMEIDA CARNEIRO 04292076545	R\$ 64,50
--------------------	--	-----------

Marca: li  
 Fabricante: Fabricante não informado  
 Modelo: tr  
 Descrição: Descrição não informada

Estado:	Cidade:	Endereço:	Telefone:	Email:
BA	Feira de Santana	R ARACI, 591	(75) 9202-7354	joao.gabrielisa@gmail.com





Item 14: COCO RALADO, deverá possuir como único ingrediente coco, Isento de açúcar e aditivos alimentares, Acondicionado em embalagem contendo no mínimo 100g do produto

Preço Estimado: R\$ 34,99 (11%)

Porcentual

Preço Estimado Calculado: R\$ 34,99

Média dos Preços Obtidos: R\$ 34,99

Quantidade	Descrição	Observação
250 Quilogramas	COCO RALADO, deverá possuir como único ingrediente coco, Isento de açúcar e aditivos alimentares, Acondicionado em embalagem contendo no mínimo 100g do produto. Rotulagem contendo no mínimo as seguintes informações: denominação do produto, ingredientes, tabela nutricional, prazo de validade, peso, lote e fabricante. Produto com no mínimo 4 meses de validade no momento da entrega.	

Preço (Compras Governamentais) 1: Mediana das Propostas Finais

R\$ 34,99

Inc. I Art. 5º da Lei 10.65 de 07 de Julho de 2021

Órgão: ASSOCIAÇÃO DE APOIO COLEGIO ESTADUAL JORGE AMADO

Data: 21/10/2022 08:00

Objeto: O objeto da presente licitação é a escolha da proposta mais vantajosa para a aquisição de gêneros alimentícios, conforme condições, quantidades e exigências estabelecidas neste Edital e seus anexos..

Modalidade: Pregão Eletrônico

SRP: NÃO

Descrição: **Côco Ralado - Côco Ralado** Ingredientes: Amêndoa De Côco , Características Adicionais: Sem Açúcar , Apresentação: Triturado

Identificação: NºPregão:22022 / UASG 928866

Lote/Item: /11

Ata: [Link Ata](#)

Fonte: [www.comprasgovernamentais.gov.br](http://www.comprasgovernamentais.gov.br)

Quantidade: 40

Unidade: Pacote 1 KG

UF: TO

CNPJ	RAZÃO SOCIAL DO FORNECEDOR	VALOR DA PROPOSTA FINAL
------	----------------------------	-------------------------

10.774.009/0001-03 E FERNANDES DA SILVA SANTOS

R\$ 24,93

\* VENCEDOR \*

Marca: UNICOCO

Fabricante: UNICOCO

Modelo: KG

Descrição: Coco ralado - Embalagens fechadas de 500g, com coco ralado fresco, contendo o nome do fabricante, data de fabricação e prazo de validade.

Estado:

Cidade:

Endereço:

Telefone:

TO

Araguaína

R SAO JOAO BATISTA, 795

(63) 3412-3948

09.342.497/0001-09 P. SILVA ALVES

R\$ 24,95

Marca: COCO

Fabricante: COCO

Modelo: ALIMENTO

Descrição: **Côco Ralado** Ingredientes: Amêndoa De Côco , Características Adicionais: Sem Açúcar , Apresentação: Triturado

Estado:

Cidade:

Endereço:

Telefone:

Email:

TO

Guaraí

AV BERNARDO SAYAO, 1409

(63) 3464-4128

junis4143@hotmail.com

09.536.683/0001-70 JUAREZ DE OLIVEIRA LOPES

R\$ 26,91

Marca: COQUIL

Fabricante: COQUIL

Modelo: COCO

Descrição: Coco ralado - Embalagens fechadas de 500g, com coco ralado fresco, contendo o nome do fabricante, data de fabricação e prazo de validade.

Estado:

Cidade:

Endereço:

Telefone:

Email:

TO

Araguaína

R GOIABEIRAS, 12

(63) 3412-3948 / (63) 3412-3948

acontec\_esc@uol.com.br

11.068.908/0001-53 TI IAMPIPE COMERCIO E SERVICOS LTDA

R\$ 26,94

Marca: PURO COCO

Fabricante: PURO COCO

Modelo: PURO COCO

Descrição: Coco ralado - Embalagens fechadas de 500g, com coco ralado fresco, contendo o nome do fabricante, data de fabricação e prazo de validade.

Estado:

Cidade:

Endereço:

Telefone:

Email:

MA

Imperatriz

AV BERNARDO SAYAO, 1500

(99) 9148-6170 / (99) 8173-3464

tiampeltda@gmail.com

46.042.752/0001-16 EVANDRO XAVIER DE OLIVEIRA 07253225198

R\$ 34,99

Marca: MAIS COCO

Fabricante: MAIS COCO

Modelo: MAIS COCO

Descrição: **Côco Ralado** Ingredientes: Amêndoa De Côco , Características Adicionais: Sem Açúcar , Apresentação: Triturado



Relatório gerado no dia 18/01/2023 10:21:20 (IP: 177.85.205.83)

Código Validação: aZSWZrCwqmh5qQPSiZkNhZSHN6Xh7AzCwMR2BFBRyqHU8nPm6WA%3d%3d

<http://www.bencodereprecos.com.br/CaracterizacaoAutenticidade?token=aZSWZrCwqmh5qQPSiZkNhZSHN6Xh7AzCwMR2BFBRyqHU8nPm6WA%253d%253d>



		<b>REPÚBLICA FEDERATIVA DO BRASIL</b>	
<b>CADASTRO NACIONAL DA PESSOA JURÍDICA</b>			
NÚMERO DE INSCRIÇÃO <b>23.705.996/0001-91</b> <b>MATRIZ</b>	<b>COMPROVANTE DE INSCRIÇÃO E DE SITUAÇÃO CADASTRAL</b>		DATA DE ABERTURA <b>20/11/2015</b>
NOME EMPRESARIAL <b>MAIARA ALVES DE OLIVEIRA</b>			
TÍTULO DO ESTABELECIMENTO (NOME DE FANTASIA) *****			PORTE <b>ME</b>
CÓDIGO E DESCRIÇÃO DA ATIVIDADE ECONÔMICA PRINCIPAL <b>47.12-1-00 - Comércio varejista de mercadorias em geral, com predominância de produtos alimentícios - minimercados, mercearias e armazéns</b>			
CÓDIGO E DESCRIÇÃO DAS ATIVIDADES ECONÔMICAS SECUNDÁRIAS <b>47.22-9-01 - Comércio varejista de carnes - açougues</b> <b>47.72-5-00 - Comércio varejista de cosméticos, produtos de perfumaria e de higiene pessoal</b>			
CÓDIGO E DESCRIÇÃO DA NATUREZA JURÍDICA <b>213-5 - Empresário (Individual)</b>			
LOGRADOURO <b>PC DR OTTO ALENCAR</b>	NÚMERO <b>SN</b>	COMPLEMENTO <b>CASA</b>	
CEP <b>46.990-000</b>	BAIRRO/DISTRITO <b>CENTRO</b>	MUNICÍPIO <b>SOUTO SOARES</b>	UF <b>BA</b>
ENDEREÇO ELETRÔNICO		TELEFONE <b>(75) 9193-2856</b>	
ENTE FEDERATIVO RESPONSÁVEL (EFR) *****			
SITUAÇÃO CADASTRAL <b>ATIVA</b>		DATA DA SITUAÇÃO CADASTRAL <b>20/11/2015</b>	
MOTIVO DE SITUAÇÃO CADASTRAL			
SITUAÇÃO ESPECIAL *****		DATA DA SITUAÇÃO ESPECIAL *****	

Aprovado pela Instrução Normativa RFB nº 1.863, de 27 de dezembro de 2018.

Emitido no dia 08/02/2023 às 18:51:46 (data e hora de Brasília).

Página: 1/1



**MINISTÉRIO DA FAZENDA**  
**Secretaria da Receita Federal do Brasil**  
**Procuradoria-Geral da Fazenda Nacional**

**CERTIDÃO NEGATIVA DE DÉBITOS RELATIVOS AOS TRIBUTOS FEDERAIS E À DÍVIDA  
ATIVA DA UNIÃO**

**Nome: MAIARA ALVES DE OLIVEIRA**  
**CNPJ: 23.705.995/0001-91**

Ressalvado o direito de a Fazenda Nacional cobrar e inscrever quaisquer dívidas de responsabilidade do sujeito passivo acima identificado que vierem a ser apuradas, é certificado que não constam pendências em seu nome, relativas a créditos tributários administrados pela Secretaria da Receita Federal do Brasil (RFB) e a inscrições em Dívida Ativa da União (DAU) junto à Procuradoria-Geral da Fazenda Nacional (PGFN).

Esta certidão é válida para o estabelecimento matriz e suas filiais e, no caso de ente federativo, para todos os órgãos e fundos públicos da administração direta a ele vinculados. Refere-se à situação do sujeito passivo no âmbito da RFB e da PGFN e abrange inclusive as contribuições sociais previstas nas alíneas 'a' a 'd' do parágrafo único do art. 11 da Lei nº 8.212, de 24 de julho de 1991.

A aceitação desta certidão está condicionada à verificação de sua autenticidade na Internet, nos endereços <<http://rfb.gov.br>> ou <<http://www.pgfn.gov.br>>.

Certidão emitida gratuitamente com base na Portaria Conjunta RFB/PGFN nº 1.751, de 2/10/2014.

Emitida às 18:53:32 do dia 08/02/2023 <hora e data de Brasília>.

Válida até 07/08/2023.

Código de controle da certidão: **63CD.9396.BECC.0005**

Qualquer rasura ou emenda invalidará este documento.



## Certidão Negativa de Débitos Tributários

(Emitida para os efeitos dos arts. 113 e 114 da Lei 3.956 de 11 de dezembro de 1981 - Código Tributário do Estado da Bahia)

Certidão Nº: 20230813834

RAZÃO SOCIAL	
MAIARA ALVES DE OLIVEIRA	
INSCRIÇÃO ESTADUAL	CNPJ
128.938.559	23.705.995/0001-91

Fica certificado que não constam, até a presente data, pendências de responsabilidade da pessoa física ou jurídica acima identificada, relativas aos tributos administrados por esta Secretaria.

Esta certidão engloba todos os seus estabelecimentos quanto à inexistência de débitos, inclusive os inscritos na Dívida Ativa, de competência da Procuradoria Geral do Estado, ressalvado o direito da Fazenda Pública do Estado da Bahia cobrar quaisquer débitos que vierem a ser apurados posteriormente.

Emitida em 08/02/2023, conforme Portaria nº 918/99, sendo válida por 60 dias, contados a partir da data de sua emissão.

**A AUTENTICIDADE DESTE DOCUMENTO PODE SER COMPROVADA NAS INSPETORIAS FAZENDÁRIAS OU VIA INTERNET, NO ENDEREÇO <http://www.sefaz.ba.gov.br>**

Válida com a apresentação conjunta do cartão original de inscrição no CPF ou no CNPJ da Secretaria da Receita Federal do Ministério da Fazenda.



# PREFEITURA MUNICIPAL DE SOUTO SOARES

AV. JOSÉ SAMPAIO  
SOUTO SOARES  
BA

## CERTIDÃO NEGATIVA DE DÉBITOS

Nº. 118/2023

Passada de acordo com o pedido, do (a) Sr.(ª).

<b>Nome</b> MAIARA ALVES DE OLIVEIRA		<b>CPF/C.N.P.J</b> 23.705.995/0001-91	<b>C.G.A da Empresa</b> 10616
<b>Endereço:</b> PÇA PÇA DRº OTTO ALENCAR S/N CASA			
<b>Bairro:</b> CENTRO	<b>CEP:</b> 46990000	<b>Município:</b> SOUTO SOARES	<b>UF:</b> BA

CERTIFICO que, verificando em nossos registros, não constam débitos para a empresa supra citado, que impeçam a expedição desta certidão até a presente data em nome do contribuinte acima identificado, ressalvando o direito da Fazenda Pública Municipal de cobrar, em qualquer tempo, os débitos que venham a ser apurados pela autoridade administrativa.

**Observação: Esta certidão tem validade de 90 dias.**

A aceitação desta certidão está condicionada à verificação de sua autenticidade na Internet, nos endereços <http://www.soutosoares.ba.gov.br/>.  
Conforme código de controle informado abaixo.

Certidão emitida via internet em:  
08/02/2023

Código de Controle da Certidão:

26874.118.20230208.S39.10616

Certidão Válida até:09/05/2023



[Voltar](#)[Imprimir](#)

### **Certificado de Regularidade do FGTS - CRF**

**Inscrição:** 23.705.995/0001-91  
**Razão Social:** MAIARA ALVES DE OLIVEIRA  
**Endereço:** PRACA OTO ALENCAR / CENTRO / SOUTO SOARES / BA / 46990-000

A Caixa Econômica Federal, no uso da atribuição que lhe confere o Art. 7, da Lei 8.036, de 11 de maio de 1990, certifica que, nesta data, a empresa acima identificada encontra-se em situação regular perante o Fundo de Garantia do Tempo de Serviço - FGTS.

O presente Certificado não servirá de prova contra cobrança de quaisquer débitos referentes a contribuições e/ou encargos devidos, decorrentes das obrigações com o FGTS.

**Validade:** 05/02/2023 a 06/03/2023

**Certificação Número:** 2023020501290469858787

Informação obtida em 08/02/2023 18:58:27

A utilização deste Certificado para os fins previstos em Lei esta condicionada a verificação de autenticidade no site da Caixa:  
**[www.caixa.gov.br](http://www.caixa.gov.br)**



PODER JUDICIÁRIO  
JUSTIÇA DO TRABALHO

### **CERTIDÃO NEGATIVA DE DÉBITOS TRABALHISTAS**

Nome: MAIARA ALVES DE OLIVEIRA (MATRIZ E FILIAIS)

CNPJ: 23.705.995/0001-91

Certidão nº: 5806708/2023

Expedição: 08/02/2023, às 18:59:49

Validade: 07/08/2023 - 180 (cento e oitenta) dias, contados da data de sua expedição.

Certifica-se que MAIARA ALVES DE OLIVEIRA (MATRIZ E FILIAIS), inscrito(a) no CNPJ sob o nº 23.705.995/0001-91, **NÃO CONSTA** como inadimplente no Banco Nacional de Devedores Trabalhistas.

Certidão emitida com base nos arts. 642-A e 883-A da Consolidação das Leis do Trabalho, acrescentados pelas Leis ns.º 12.440/2011 e 13.467/2017, e no Ato 01/2022 da CGJT, de 21 de janeiro de 2022. Os dados constantes desta Certidão são de responsabilidade dos Tribunais do Trabalho.

No caso de pessoa jurídica, a Certidão atesta a empresa em relação a todos os seus estabelecimentos, agências ou filiais.

A aceitação desta certidão condiciona-se à verificação de sua autenticidade no portal do Tribunal Superior do Trabalho na Internet (<http://www.tst.jus.br>).

Certidão emitida gratuitamente.

#### **INFORMAÇÃO IMPORTANTE**

Do Banco Nacional de Devedores Trabalhistas constam os dados necessários à identificação das pessoas naturais e jurídicas inadimplentes perante a Justiça do Trabalho quanto às obrigações estabelecidas em sentença condenatória transitada em julgado ou em acordos judiciais trabalhistas, inclusive no concernente aos recolhimentos previdenciários, a honorários, a custas, a emolumentos ou a recolhimentos determinados em lei; ou decorrentes de execução de acordos firmados perante o Ministério Público do Trabalho, Comissão de Conciliação Prévia ou demais títulos que, por disposição legal, contiver força executiva.





08/02/2023

006158050

PODER JUDICIÁRIO  
TRIBUNAL DE JUSTIÇA DO ESTADO DA BAHIA

**CERTIDÃO ESTADUAL**  
**CONCORDATA, FALÊNCIA, RECUPERAÇÃO JUDICIAL E**  
**EXTRAJUDICIAL - 1º GRAU**

CERTIDÃO Nº: 006158050

FOLHA: 1/1

A autenticidade desta certidão poderá ser confirmada pela internet no site do Tribunal de Justiça (<http://esaj.tjba.jus.br/sco/abrirConferencia.do>).

CERTIFICO que, pesquisando os registros de distribuições de feitos cíveis do Estado da Bahia, anteriores a data de 08/02/2023, verifiquei NADA CONSTAR em nome de:

**MAIARA ALVES DE OLIVEIRA, portador do CNPJ: 23.705.995/0001-91, estabelecida na Pça. Dr Otto Alençar, s/n , Comodo, Centro, CEP: 46990-000, Souto Soares - BA. \*\*\*\*\***

Os dados informados são de responsabilidade do solicitante, devendo a titularidade ser conferida pelo interessado e/ou destinatário. A presente certidão abrange pesquisa no banco de dados pelo período de 20 (vinte) anos.

Certifico finalmente que esta certidão é sem custas.

Esta certidão foi emitida pela internet e sua validade é de 30 dias a partir da data de sua emissão. Após esta data será necessária a emissão de uma nova certidão.

Salvador, quarta-feira, 8 de fevereiro de 2023.

PEDIDO Nº: 006158050  

# TERMO DE ABERTURA

## DIARIO DETALHADO

Nº de Ordem 2

Contém este livro 29 folhas numeradas eletronicamente do número 1 a 29 e servirá de DIARIO DETALHADO nº 2, referente ao período compreendido entre 01/01/2021 a 31/12/2021 e obtidas através de processamento eletrônico com os lançamentos das operações próprias do estabelecimento abaixo identificado:

Nome: MAIARA ALVES DE OLIVEIRA  
 Endereço: DR OTTO ALENCAR, SN - CASA  
 Bairro: CENTRO  
 C.E.P.: 46990000  
 Cidade.: SOUTO SOARES / BA

Registrada na JUCEB sob nº 29804282069 e arquivado em 20/11/2015.  
 Inscrição Estadual nº 128938559 e C.N.P.J. nº 23705995000191

SOUTO SOARES/BA, 1 de Janeiro de 2021

---

DARLANE DIAS BARBOZA DE SOUZA  
 CONTADOR  
 C.P.F.:02728999503  
 R.G.:1371015465 SSP/BA  
 C.R.C.:036946-O/BA

---

MAIARA ALVES DE OLIVEIRA  
 C.N.P.J.:23705995000191



http://assinador.pscs.com.br/assinadorweb/autenticacao?chave1=VP2RYT8ybl\_TubCecGcbxG73bSGGOWd4XlM0AN0EtW611-PMGp0S0A  
 ASSINADO DIGITALMENTE POR: 23705995000191-MAIARA ALVES DE OLIVEIRA | 02728999503-DARLANE DIAS BARBOZA DE SOUZA



**BALANÇO PATRIMONIAL**



ASSINADO DIGITALMENTE POR: 23705995000191-MAIARA ALVES DE OLIVEIRA | 02728999503-DARLANE DIAS BARBOZA DE SOUZA

Descrição	Saldo Atual
<b>ATIVO</b>	362.919,47
<b>ATIVO CIRCULANTE</b>	362.919,47
DISPONÍVEL	362.919,47D
CAIXA	23.701,19D
CAIXA GERAL	23.701,19D
BANCOS CONTA MOVIMENTO	339.218,28D
BANCO BRADESCO	339.218,28D
<b>PASSIVO</b>	362.919,47C
<b>PASSIVO CIRCULANTE</b>	14.073,90C
FORNECEDORES	11.781,13C
FORNECEDORES	11.781,13C
AVICOLA BARREIRAS LTDA	2.773,24C
CLAUDEVI NOVAIS DA ROCHA E CIA LTDA	775,00C
DIST. ALIMENTOS E FRIOS SOUZA LTDA	1.337,38C
DIST. DE ALIMENTOS SEABRA LTDA	606,46C
MAO NA MASSA DIST. DE ALIM. LTDA	4.156,79C
PADARIA E ARMAZEM SETE DE SETEMBRO	206,70C
SEARA ALIMENTOS LTDA	1.286,36C
IVANILDE ALCANTARA DE SOUZA	639,20C
OBRIGAÇÕES TRIBUTÁRIAS	2.292,77C
IMPOSTOS E CONTRIBUIÇÕES A RECOLHER	2.292,77C
SIMPLES A RECOLHER	2.292,77C
<b>PATRIMÔNIO LÍQUIDO</b>	348.845,57C
CAPITAL SOCIAL	5.000,00C
CAPITAL SUBSCRITO	5.000,00C
CAPITAL SOCIAL	5.000,00C
LUCROS OU PREJUÍZOS ACUMULADOS	343.845,57C
LUCROS OU PREJUÍZOS ACUMULADOS	343.845,57C
LUCROS ACUMULADOS	343.845,57C

SOUTO SOARES, BA, 31 de Dezembro de 2021

MAIARA ALVES DE OLIVEIRA  
 CNPJ: 23.705.995/0001-91  
 CPF: 051.987.705-58

DARLANE DIAS BARBOZA DE SOUZA  
 Reg. no CRC - BA sob o No. 036946/O-5  
 CPF: 027.289.995-03

DEMONSTRAÇÃO DO RESULTADO DO EXERCÍCIO EM 31/12/2021

RECEITA BRUTA		
VENDA DE MERCADORIAS	312.772,11	<u>312.772,11</u>
DEDUÇÕES		
SIMPLES NACIONAL	(15.972,92)	<u>(15.972,92)</u>
RECEITA LÍQUIDA		<u>296.799,19</u>
CMV		
CUSTOS DAS MERCADORIAS VENDIDAS	(160.143,91)	<u>(160.143,91)</u>
LUCRO BRUTO		<u>136.655,28</u>
DESPESAS OPERACIONAIS		<u>(4.855,46)</u>
DESPESAS ADMINISTRATIVAS		
ENERGIA ELÉTRICA	(2.190,75)	
ÁGUA E ESGOTO	(389,71)	
ASSISTÊNCIA CONTÁBIL	(2.275,00)	<u>(4.855,46)</u>
RESULTADO OPERACIONAL		<u>131.799,82</u>
RESULTADO ANTES DO IR E CSL		<u>131.799,82</u>
LUCRO LÍQUIDO DO EXERCÍCIO		<u>131.799,82</u>

SOUTO SOARES, BA, 31 de Dezembro de 2021

MAIARA ALVES DE OLIVEIRA  
CNPJ:23.705.995/0001-91  
CPF: 051.987.705-58

DARLANE DIAS BARBOZA DE SOUZA  
Reg. no CRC - BA sob o No. 036946/O-5  
CPF: 027.289.995-03



http://assinador.pscs.com.br/assinadorweb/autenticacao?chave=VP2RYTByb1\_TuBCeGcbxGTRbSGGOWU4XLM0AN0EtW6i1l-PMGpOS0A  
ASSINADO DIGITALMENTE POR: 23705995000191-MAIARA ALVES DE OLIVEIRA | 02728999503-DARLANE DIAS BARBOZA DE SOUZA

Empresa: MAIARA ALVES DE OLIVEIRA

Inscrição: 23.705.995/0001-91

Período: 01/01/2021 - 31/12/2021

Página: 0027

Número livro: 0002

Emissão: 07/02/2023

Hora: 15:09:31

COEFICIENTES DE ANÁLISES EM 31/12/2021



Coeficiente	Fórmula	Valor	Result
Índice de Liquidez Geral	Ativo Circulante + Realizável Longo Prazo	362.919,47 + 0,00	25,79
	Passivo Circulante + Passivo Não-Circulante	14.073,90 + 0,00	
Índice de Liquidez Corrente	Ativo Circulante	362.919,47	25,79
	Passivo Circulante	14.073,90	
Índice de Solvência Geral	Ativo	362.919,47	1,00
	Passivo Circulante + Passivo Não-Circulante	362.919,47 + 0,00	

MAIARA ALVES DE OLIVEIRA

CNPJ 23.705.995/0001-91

CPF: 051.987.705-58

DARLANE DIAS BARBOZA DE SOUZA

Reg. no CRC - BA sob o No. 036946/O-5

CPF: 027.289.995-03

http://assinador.pcs.com.br/assinadorweb/autenticacao?chave1=VP2RYTEyb1\_TuBCaGcbxGTRbsGGOWU4XLM0ANOEtW6i1-PMGp0SOA  
ASSINADO DIGITALMENTE POR: 23705995000191-MAIARA ALVES DE OLIVEIRA|02728999503-DARLANE DIAS BARBOZA DE SOUZA



## CONSELHO REGIONAL DE CONTABILIDADE - BA

### CERTIDÃO DE REGULARIDADE PROFISSIONAL

O **CONSELHO REGIONAL DE CONTABILIDADE - BA** CERTIFICA que o profissional identificado no presente documento encontra-se em situação **REGULAR** neste Regional, apto ao exercício da atividade contábil nesta data, de acordo com as suas prerrogativas profissionais, conforme estabelecido no art. 25 e 26 do Decreto-Lei n.º 9.295/46.

Informamos que a presente certidão não quita nem invalida quaisquer débitos ou infrações que, posteriormente, venham a ser apurados contra o titular deste registro, bem como não atesta a regularidade dos trabalhos técnicos elaborados pelo profissional da Contabilidade.



#### CONSELHO REGIONAL DE CONTABILIDADE BA

Certidão n.º: BA/2023/00001033  
Nome: DARLANE DIAS BARBOZA DE SOUZA CPF: 027.289.995-03  
CRC/UF n.º BA-036946/O Categoria: CONTADOR  
Validade: 08/05/2023  
Finalidade: LIVRO DIÁRIO  
Livro: DIÁRIO  
Nº 02 / Exercício: 2021

Confirme a existência deste documento na página [WWW.CRCBA.ORG.BR](http://WWW.CRCBA.ORG.BR), mediante número de controle a seguir:

CPF : 027.289.995-03 Controle : 7187.8128.8756.9069

# TERMO DE ENCERRAMENTO



## DIARIO DETALHADO

Nº de Ordem 2

Contém este livro 29 folhas numeradas eletronicamente do número 1 a 29 e serviu de DIARIO DETALHADO nº 2, referente à movimentação contábil do período compreendido entre 01/01/2021 a 31/12/2021 e obtidas através de processamento eletrônico com os lançamentos das operações próprias do estabelecimento abaixo identificado:

Nome: MAIARA ALVES DE OLIVEIRA  
 Endereço: DR OTTO ALENCAR, SN - CASA  
 Bairro: CENTRO  
 C.E.P.: 46990000  
 Cidade.: SOUTO SOARES / BA

Registrada na JUCEB sob nº 29804282069 e arquivado em 20/11/2015.  
 Inscrição Estadual nº 128938559 e C.N.P.J. nº 23705995000191

SOUTO SOARES/BA, 31 de Dezembro de 2021

---

DARLANE DIAS BARBOZA DE SOUZA  
 CONTADOR  
 C.P.F.:02728999503  
 R.G.:1371015465 SSP/BA  
 C.R.C.:036946-O/BA

---

MAIARA ALVES DE OLIVEIRA  
 C.N.P.J.:23705995000191

http://assinador.pscs.com.br/assinadorweb/autenticacao?chave1=VZ2RYTEy01\_TuBCeGdXGTpRbSGGOWU4xLMOAN0E1MG111-PMGp0S0A  
 ASSINADO DIGITALMENTE POR: 23705995000191-MAIARA ALVES DE OLIVEIRA|02728999503-DARLANE DIAS BARBOZA DE SOUZA

**Prefeitura Municipal de Souto Soares**

Outros



ESTADO DA BAHIA

**FUNDO MUNICIPAL DE EDUCAÇÃO DE SOUTO SOARES**

Av. José Sampaio, nº 08, Prédio, Centro, Souto Soares – Bahia, CEP 46.990-000

CNPJ 30.607.381/0001-32 – Tel: (075) 3339-2150 / 2128

**ATESTADO DE CAPACIDADE TÉCNICA**

O **FUNDO MUNICIPAL DE EDUCAÇÃO DE SOUTO SOARES**, Estado da Bahia, inscrita no CNPJ - Cadastro Nacional de Pessoas Jurídicas, sob o nº. 30.607.381/0001-32, localizada à Avenida José P. Sampaio, nº 08, Centro, representada neste ato pelo (a), Sr.ª **ZAIRA BARBOSA DE SOUZA ANDRADE**, portadora do RG nº 07.584.888-07/SSP-BA, e CPF nº 001.319.995-16, residente e domiciliada na Rua Glória Sampaio, Nº 64, Centro, nesta cidade, nesta Cidade de Souto Soares/BA, **ATESTA** para os devidos fins que se fizerem necessários, que a empresa **MAIARA ALVES DE OLIVEIRA – ME**, inscrita no CNPJ sob Nº 23.705.995/0001-91, com sede na Praça Dr. Otto Alencar, S/N, Centro, Souto Soares/BA, forneceu para este Município, gêneros alimentícios para suprir a necessidades da Alimentação Escolar da Rede Pública Municipal de ensino, durante os anos de ,2020 e 2021, conforme contratos de nº 099/2020FOR-FME, 068/2021FOR-FME, 088/2021FOR-FME.

Declaramos ainda que a empresa qualificada acima, cumpriu na íntegra o fornecimento, não existindo até a presente data, nada, em nossos arquivos, que possa desabonar a sua capacidade técnica, operacional e financeira.

O referido é verdade e dou fé.

Souto Soares/BA, 25 de fevereiro de 2022.

**ZAIRA BARBOSA DE SOUZA ANDRADE**  
Secretaria Municipal de Educação



ESTADO DA BAHIA  
Prefeitura Municipal de Souto Soares  
SECRETARIA MUNICIPAL DE SAÚDE

Alvará N.º 017/2022  
Validade: 24/02/2023

## ALVARÁ SANITÁRIO

A SECRETARIA MUNICIPAL DE SAÚDE - Setor de VISA, de acordo com a Legislação Sanitária Vigente e conforme Processo n.º017/2022 Concede Licença de Funcionamento:

Responsável Legal: MAIARA ALVES DE OLIVEIRA

Nome de Fantasia: AÇOUGUE E MERCEARIA MN

CNPJ:23.705.995/0001-91

Endereço: PRAÇA DR. OTTO ALENCAR

Responsável Legal:  
MAIARA ALVES DE OLIVEIRA

CPF:  
051.987.705-58

Responsável Técnico:

N.º de Reg. no Cons.

Observações:

05-07 Souto Soares, 24 de Fevereiro de 2022.

Vagno Sousa de Oliveira  
Secretário de Saúde  
Dec. N.º 04 de 01/01/2021

*Vagno Sousa de Oliveira*  
Secretário de Saúde

Denise Braga Dourado  
Dir. de Vigilância Sanitária  
DEC/GP N.º 034/2021

*Denise Braga Dourado*  
Dir. Da Vigilância Sanitária



- O licenciamento dos estabelecimentos sujeitos a fiscalização pela Vigilância Sanitária Municipal será revalidado anualmente;
- O pedido de revalidação anual de licença deverá ser instruído com o alvará no ano anterior, com antecedência de 120 (cento e vinte) dias do término de sua Vigência;

O Alvará Sanitário deverá obrigatoriamente ser afixado em lugar bem visível ao Público



# Açougue e Merceria MN

MAIARA ALVES DE OLIVEIRA – ME, CNPJ: 23.705.995/0001-91, Praça Dr. Otto Alencar, S/N, Souto Soares/BA, CEP: 46990-000.

## DECLARAÇÃO DE PLENO ATENDIMENTO AOS REQUISITOS DE HABILITAÇÃO

MAIARA ALVES DE OLIVEIRA-ME, inscrita no CNPJ sob o nº 23.705.995/0001-91, situado na Pç Dr Otto Alencar, s/n, Centro – Souto Soares/BA, neste ato representado pelo seu administrador/procurador abaixo identificado;

**DECLARA**, sob as penalidades da lei, para efeito do cumprimento ao estabelecido no Inciso VII do Artigo 4º da Lei Federal nº 10.520 de 17/07/2002, sob aspenalidades cabíveis, que cumprimos plenamente os requisitos de habilitação exigidos no Edital.

**DECLARA** ainda que recebeu o Edital do Pregão Eletrônico nº 002/2023 e seus Anexos, tendo pleno conhecimento dos elementos constantes no referido Edital, no que tange às condições gerais e peculiaridades estabelecidas quanto ao fornecimento do objeto conforme especificações determinadas, estando Habilitada e se responsabilizando integralmente quanto ao fornecimento do objeto de acordo com o exigido.

Souto Soares/Ba, 09 de fevereiro de 2023.

Maiara Alves de Oliveira

CNPJ 23.705.995/0001-91

CPF nº 051.987.705-58

23.705.995/0001-91  
MAIARA ALVES DE OLIVEIRA-ME  
Pça Dr. Otto Alencar, s/n  
Centro CEP: 46.990-000  
Souto Soares - BA



# Açougue e Merceria MN

MAIARA ALVES DE OLIVEIRA – ME, CNPJ: 23.705.995/0001-91, Praça Dr. Otto Alencar, S/N, Souto Soares/BA, CEP: 46990-000.

## DECLARAÇÃO DE IDONEIDADE

MAIARA ALVES DE OLIVEIRA-ME, inscrita no CNPJ sob o nº 23.705.995/0001-91, situado na Pç Dr Otto Alencar, s/n, Centro – Souto Soares/BA, neste ato representado pelo seu administrador/procurador abaixo identificado;

Declara, sob as penas da Lei, que na qualidade de proponente do procedimento licitatório, sob a modalidade Pregão Eletrônico nº 002/2023 instaurada pela Prefeitura Municipal de Souto Soares/BA, que não fomos declarados inidôneos paralicitar ou contratar com o Poder Público, em qualquer de suas esferas.

Por ser expressão de verdade, firmamos a presente.

Souto Soares/Ba, 09 de fevereiro de 2023.

Maiara Alves de Oliveira

CNPJ 23.705.995/0001-91

CPF nº 051.987.705-58

23.705.995/0001-91  
MAIARA ALVES DE OLIVEIRA-ME  
Pça Dr. Otto Alencar, s/n  
Centro CEP: 46.990-000  
Souto Soares - BA



# Açougue e Merceria MN

MAIARA ALVES DE OLIVEIRA – ME, CNPJ: 23.705.995/0001-91, Praça Dr. Otto Alencar, S/N, Souto Soares/BA, CEP: 46990-000.

## DECLARAÇÃO DE ELABORAÇÃO INDEPENDENTE DE PROPOSTA

Eu Maiara Alves de Oliveira, CPF: 051.987.705-58 e RG: 11.307.625-80 SSP/BA, como representante devidamente constituído de MAIARA ALAVES DE OLIVEIRA, inscrita no CNPJ sob o nº 23.705.995/0001-91, situado na Pç Dr. Otto Alençar, s/n, Centro – Souto Soares/BA, doravante denominado (Licitante) para fins de participação no certame licitatório acima identificado, declaro, sob as penas da lei, em especial o art. 299 do Código Pcnal Brasileiro, que:

1. a proposta apresentada para participar desta licitação foi elaborada de maneira independente por mim e o conteúdo da proposta não foi, no todo ou em parte, direta ou indiretamente, informado, discutido ou recebido de qualquer outro participante potencial ou de fato desta licitação, por qualquer meio ou por qualquer pessoa;
2. a intenção de apresentar a proposta elaborada para participar desta licitação não foi informada, discutida ou recebida de qualquer outro participante potencial ou de fato desta licitação, por qualquer meio ou por qualquer pessoa;
3. que não tentei, por qualquer meio ou por qualquer pessoa, influir na decisão de qualquer outro participante potencial ou de fato desta licitação quanto a participar ou não dela;
4. que o conteúdo da proposta apresentada para participar desta licitação não será, no todo ou em parte, direta ou indiretamente, comunicado ou discutido com qualquer outro participante potencial ou de fato desta licitação antes da adjudicação do objeto;
4. que o conteúdo da proposta apresentada para participar desta licitação não foi, no todo ou em parte, direta ou indiretamente, informado, discutido ou recebido de qualquer integrante do órgão licitante antes da abertura oficial das propostas; e
6. que estou plenamente ciente do teor e da extensão desta declaração e que detenho plenos poderes e informações para firmá-la.

Souto Soares/Ba, 09 de fevereiro de 2023.

Maiara Alves de Oliveira

CNPJ 23.705.995/0001-91

CPF nº 051.987.705-58

23.705.995/0001-91  
MAIARA ALVES DE OLIVEIRA-ME  
Pça Dr. Otto Alencar, s/n  
Centro CEP: 46.990-000  
Souto Soares - BA



# Açougue e Merceria MN

MAIARA ALVES DE OLIVEIRA – ME, CNPJ: 23.705.995/0001-91, Praça Dr. Otto Alencar, S/N, Souto Soares/BA, CEP: 46990-000.

## DECLARAÇÃO DE QUE NÃO EMPREGA MENOR

MAIARA ALVES DE OLIVEIRA-ME, inscrita no CNPJ sob o nº 23.705.995/0001-91, situado na Pç Dr Otto Alencar, s/n, Centro – Souto Soares/BA, neste ato representado pelo seu administrador/procurador abaixo identificado;

Declaro que não possuímos, em nosso Quadro de Pessoal, empregados menores de 18 (dezoito) anos em trabalho noturno, perigoso ou insalubre e em qualquer trabalho, menores de 16 (dezesesseis) anos, salvo na condição de aprendiz, a partir de 14 (quatorze) anos, em observância à Lei Federal nº 9854, de 27.10.99, que acrescentou o inciso V ao art. 27 da Lei Federal nº 8666/93.

Souto Soares/Ba, 09 de fevereiro de 2023.

Maiara Alves de Oliveira

CNPJ 23.705.995/0001-91

CPF nº 051.987.705-58

23.705.995/0001-91  
MAIARA ALVES DE OLIVEIRA-ME  
Pça Dr. Otto Alencar, s/n  
Centro CEP: 46.990-000  
Souto Soares - BA



## **Açougue e Merceria MN**

MAIARA ALVES DE OLIVEIRA – ME, CNPJ: 23.705.995/0001-91, Praça Dr. Otto  
Alencar, S/N, Souto Soares/BA, CEP: 46990-000.



# Açougue e Merceria MN

MAIARA ALVES DE OLIVEIRA – ME, CNPJ: 23.705.995/0001-91, Praça Dr. Otto Alencar, S/N, Souto Soares/BA, CEP: 46990-000.

## DECLARAÇÃO DE ENQUADRAMENTO

MAIARA ALVES DE OLIVEIRA-ME, inscrita no CNPJ sob o nº 23.705.995/0001-91, situado na Pç Dr Otto Alençar, s/n, Centro – Souto Soares/BA, neste ato representado pelo seu administrador/procurador abaixo identificado;

Declaro (amos) para todos os fins de direito, especificamente para participação de licitação na modalidade de Pregão , que estou (amos) sob o regime de ME/EPP/equiparados , para efeito do disposto na LC 123/2006.

Souto Soares/Ba, 09 de fevereiro de 2023.

Maiara Alves de Oliveira

CNPJ 23.705.995/0001-91

CPF nº 051.987.705-58

23.705.995/0001-91  
MAIARA ALVES DE OLIVEIRA-ME  
Pça Dr. Otto Alencar, s/n  
Centro CEP: 46.990-000  
Souto Soares - BA



Dr. Otto

# Açougue e Merceria MN

MAIARA ALVES DE OLIVEIRA – ME, CNPJ: 23.705.995/0001-91, Praça

Alencar, S/N, Souto Soares/BA, CEP: 46990-000.

## TERMO DE COMPROMISSO

Declaramos, sob pena de Lei, que a empresa **MAIARA ALVES DE OLIVEIRA**, inscrita no CNPJ: 23.705.995/0001-91, se compromete a entregar os produtos, nas quantidade e qualidade solicitadas no **MUNICÍPIO DE SOUTO SOARES**, nos locais determinados, em até **05 (cinco) dias** úteis após o recebimento da Ordem de Fornecimento emitida.

Souto Soares/Ba, 09 de fevereiro de 2023.

Maiara Alves de Oliveira

CNPJ 23.705.995/0001-91

CPF nº 051.987.705-58

23.705.995/0001-91  
MAIARA ALVES DE OLIVEIRA-ME  
Pça Dr. Otto Alencar, s/n  
Centro CEP: 46.990-000  
Souto Soares - BA



MUNICIPIO DE SOUTO SOARES  
SOUTO SOARES-BA

ATA DE SESSÃO - DISPUTA - Parte 1 de 1

PREGÃO ELETRÔNICO Nº 002/2023  
Processo Administrativo Nº 002/2023  
Tipo: REGISTRO DE PREÇO  
PREGOEIRO: AMAURY ALVES BATISTA JUNIOR  
Data de Publicação: 31/01/2023 15:18:42

MOVIMENTOS DO PROCESSO

06/02/2023 09:33:16	CADASTRO DE PROPOSTA	MARISVANE CEDRO DE SOUZA
06/02/2023 10:42:40	ALTERAÇÃO DE PROPOSTA	MARISVANE CEDRO DE SOUZA
06/02/2023 14:43:39	CADASTRO DE PROPOSTA	RENATA RODRIGUES DE SOUZA
07/02/2023 17:00:11	ALTERAÇÃO DE PROPOSTA	RENATA RODRIGUES DE SOUZA
09/02/2023 17:10:30	CADASTRO DE PROPOSTA	MAIARA ALVES DE OLIVEIRA
09/02/2023 17:16:10	ALTERAÇÃO DE PROPOSTA	MAIARA ALVES DE OLIVEIRA
11/02/2023 11:52:57	CADASTRO DE PROPOSTA	LEADRO RODRIGUES DE OLIVEIRA
11/02/2023 12:32:59	ALTERAÇÃO DE PROPOSTA	LEADRO RODRIGUES DE OLIVEIRA
11/02/2023 13:23:09	CADASTRO DE PROPOSTA	VERONICA ROSA DE SOUZA
12/02/2023 07:31:02	CADASTRO DE PROPOSTA	ICARO OLIVEIRA SOUZA
12/02/2023 11:36:40	CADASTRO DE PROPOSTA	J FELIPE DE SOUSA EIRELI
12/02/2023 12:29:07	ALTERAÇÃO DE PROPOSTA	J FELIPE DE SOUSA EIRELI
13/02/2023 07:37:24	ALTERAÇÃO DE PROPOSTA	VERONICA ROSA DE SOUZA
13/02/2023 07:45:47	ALTERAÇÃO DE PROPOSTA	ICARO OLIVEIRA SOUZA
13/02/2023 08:15:22	CADASTRO DE PROPOSTA	METADEZ GEOCONSULTORIA E SERVIÇOS LTDA
13/02/2023 08:29:28	ALTERAÇÃO DE PROPOSTA	METADEZ GEOCONSULTORIA E SERVIÇOS LTDA
13/02/2023 11:59:28	MENSAGEM	PREGOEIRO
Prezados licitantes, informo que a sessão esta suspensa para o horário de almoço, retornaremos com a disputa as 14:00h horário de Brasília		
13/02/2023 13:59:24	MENSAGEM	PREGOEIRO
Boa tarde!		
13/02/2023 14:00:51	MENSAGEM	PREGOEIRO
Prezados licitantes, iremos dar continuidade a fase de lances do Pregão Eletrônico nº 002/2023		
13/02/2023 15:10:07	MENSAGEM	PREGOEIRO
Prezados licitantes, solicito que encaminhe as amostras dos produtos ofertados dentro do prazo de 3 (três) dias úteis, para análise pela nutricionista e pelo Conselho de Alimentação Escolar (CAE) do Município quanto a compatibilidade com as especificações demandadas, sobretudo quanto a padrões de qualidade e desempenho, conforme item 9.3 do Edital.		
13/02/2023 15:11:20	MENSAGEM	PREGOEIRO
Local para a entrega: Secretaria de Educação situada na Pça Dr. Otto Alençar, s/n, Centro Souto Soares/Bahia, horário das 08:00 as 12:00 e 14:00 as 16:00 horário de Brasília.		

LOTE 1 - HABILITAÇÃO  
GÊNEROS ALIMENTÍCIOS - CATEGORIA: ARROZ

VALORES UNITÁRIOS FINAIS

Item: 1	Unidade: KG	Marca: catarinao	Modelo: KG
Descrição: ARROZ PARBOILIZADO, polido, longo fino, tipo 1, em sacos plásticos transparentes e atóxicos, limpos, não violados, resistentes, acondicionados em fardos lacrados. A embalagem deverá conter externamente os dados de identificação, procedência, informações nutricionais, número de lote, quantidade do produto, validade mínima de 06 (seis) meses a partir da data de entrega – embalagem de 01kg			
Quantidade: 13.000	Valor Unit.: 4,23	Valor Total: 54.990,00	

**MUNICIPIO DE SOUTO SOARES  
SOUTO SOARES-BA**

<b>Item: 2</b>	Unidade: KG	Marca: catarinao	Modelo: KG
Descrição: ARROZ BRANCO tipo 1, agulhinha acondicionado em embalagem resistente de polietileno atóxico, contendo 01 kg, com identificação na embalagem (rótulo) dos ingredientes, valor nutricional, peso, fornecedor, data de fabricação e validade. Isento de sujidades, parasitas, larvas e material estranho. Validade mínima de 06 (seis) meses, a contar da data de entrega.			
Quantidade: 4.000	<b>Valor Unit.: 4,63</b>	<b>Valor Total: 18.520,00</b>	
<b>Item: 3</b>	Unidade: KG	Marca: urbano	Modelo: KG
Descrição: ARROZ INTEGRAL, tipo 1, classe longo fino. Acondicionado em embalagem plástica contendo 1 kg do produto. Rotulagem contendo no mínimo as seguintes informações: denominação do produto, ingredientes, tabela nutricional, prazo de validade, peso, lote e fabricante. Produto com validade mínima de 3 meses no momento da entrega.			
Quantidade: 50	<b>Valor Unit.: 6,79</b>	<b>Valor Total: 339,50</b>	
<b>Item: 4</b>	Unidade: KG	Marca: camil	Modelo: KG
Descrição: ARROZ VERMELHO, de primeira, apresentando grau de maturação adequado, isento de sujidades, parasitas ou larvas ou outros defeitos que possam alterar sua aparência e qualidade. Embalagem de 1 kg. Com informações nutricionais, prazo de validade e fabricação. Dados do fornecedor.			
Quantidade: 300	<b>Valor Unit.: 6,46</b>	<b>Valor Total: 1.938,00</b>	

**CLASSIFICAÇÃO**

Razão Social	Num	Documento	Oferta Inicial	Oferta Final	Dif. (%)	ME
1 J FELIPE DE SOUSA EIRELI	001	10.319.372/0001-39	106.128,00	75.787,50		Sim
2 MAIARA ALVES DE OLIVEIRA	075	23.705.995/0001-91	106.128,00	76.000,00	0,28	Sim
3 METADEZ GEOCONSULTORIA E	082	35.967.193/0001-39	106.128,00	77.050,00	1,38	Sim
4 MARISVANE CEDRO DE SOUZA	038	13.211.178/0001-23	106.128,00	77.500,00	0,58	Sim
5 VERONICA ROSA DE SOUZA	055	23.497.255/0001-07	106.128,00	77.624,50	0,16	Sim
6 RENATA RODRIGUES DE SOUZA	027	12.824.632/0001-59	106.128,00	81.000,00	4,35	Sim
7 LEADRO RODRIGUES DE OLIVEIRA	023	31.458.122/0001-50	106.128,00	89.900,00	10,99	Sim

**DESCLASSIFICADOS**

Razão Social	Num	Documento	Oferta Inicial	Oferta Final	ME
--------------	-----	-----------	----------------	--------------	----

**INABILITADOS**

Razão Social	Num	Documento	Oferta Inicial	Oferta Final	ME
--------------	-----	-----------	----------------	--------------	----

**MOVIMENTOS DO LOTE**

31/01/2023 15:18:42	PUBLICADO			
01/02/2023 08:00:00	RECEPÇÃO DE PROPOSTAS			
13/02/2023 08:30:00	ANÁLISE DE PROPOSTAS			
13/02/2023 09:30:36	DISPUTA			
13/02/2023 09:30:36	LANCE	METADEZ GEOCONSULTORIA E SERVIÇOS LTDA (PARTICIPANTE 082)		106.128,00
13/02/2023 09:30:36	LANCE	VERONICA ROSA DE SOUZA (PARTICIPANTE 055)		106.128,00
13/02/2023 09:30:36	LANCE	LEADRO RODRIGUES DE OLIVEIRA (PARTICIPANTE 023)		106.128,00
13/02/2023 09:30:36	LANCE	J FELIPE DE SOUSA EIRELI (PARTICIPANTE 001)		106.128,00
13/02/2023 09:30:36	LANCE	MARISVANE CEDRO DE SOUZA (PARTICIPANTE 038)		106.128,00
13/02/2023 09:30:36	LANCE	RENATA RODRIGUES DE SOUZA (PARTICIPANTE 027)		106.128,00
13/02/2023 09:30:36	LANCE	MAIARA ALVES DE OLIVEIRA (PARTICIPANTE 075)		106.128,00
13/02/2023 09:30:54	MENSAGEM PREGOEIRO			
Bom dia!				
13/02/2023 09:31:11	MENSAGEM PREGOEIRO			
Prezados licitantes, iremos iniciar a disputa do Lote 1 do Pregão Eletrônico nº 002/2023				
13/02/2023 09:31:23	MENSAGEM PREGOEIRO			
Informamos aos interessados que é de responsabilidade dos licitantes o acompanhamento diário do chat de mensagens				
13/02/2023 09:31:39	MENSAGEM PREGOEIRO			
Apresentem seus lances e boa sorte!				

**MUNICIPIO DE SOUTO SOARES  
SOUTO SOARES-BA**

13/02/2023 09:32:03	LANCE	RENATA RODRIGUES DE SOUZA (PARTICIPANTE 027)	100.000,00
13/02/2023 09:32:04	LANCE	MAIARA ALVES DE OLIVEIRA (PARTICIPANTE 075)	105.000,00
13/02/2023 09:33:05	LANCE	METADEZ GEOCONSULTORIA E SERVIÇOS LTDA (PARTICIPANTE 082)	99.999,00
13/02/2023 09:35:58	LANCE	VERONICA ROSA DE SOUZA (PARTICIPANTE 055)	99.000,00
13/02/2023 09:36:17	LANCE	MAIARA ALVES DE OLIVEIRA (PARTICIPANTE 075)	98.999,00
13/02/2023 09:37:01	LANCE	RENATA RODRIGUES DE SOUZA (PARTICIPANTE 027)	98.000,00
13/02/2023 09:38:34	LANCE	METADEZ GEOCONSULTORIA E SERVIÇOS LTDA (PARTICIPANTE 082)	97.999,00
13/02/2023 09:39:19	LANCE	LEADRO RODRIGUES DE OLIVEIRA (PARTICIPANTE 023)	95.000,00
13/02/2023 09:39:36	LANCE	J FELIPE DE SOUSA EIRELI (PARTICIPANTE 001)	98.800,00
13/02/2023 09:39:49	LANCE	MAIARA ALVES DE OLIVEIRA (PARTICIPANTE 075)	94.900,00
13/02/2023 09:40:09	LANCE	VERONICA ROSA DE SOUZA (PARTICIPANTE 055)	94.500,00
13/02/2023 09:40:39	LANCE	METADEZ GEOCONSULTORIA E SERVIÇOS LTDA (PARTICIPANTE 082)	94.600,00
13/02/2023 09:40:45	LANCE	LEADRO RODRIGUES DE OLIVEIRA (PARTICIPANTE 023)	94.700,00
13/02/2023 09:40:45	LANCE	RENATA RODRIGUES DE SOUZA (PARTICIPANTE 027)	94.000,00
13/02/2023 09:41:10	LANCE	MAIARA ALVES DE OLIVEIRA (PARTICIPANTE 075)	93.000,00
13/02/2023 09:41:19	LANCE	LEADRO RODRIGUES DE OLIVEIRA (PARTICIPANTE 023)	93.900,00
13/02/2023 09:41:33	LANCE	VERONICA ROSA DE SOUZA (PARTICIPANTE 055)	90.000,00
13/02/2023 09:41:57	LANCE	METADEZ GEOCONSULTORIA E SERVIÇOS LTDA (PARTICIPANTE 082)	90.500,00
13/02/2023 09:42:06	LANCE	J FELIPE DE SOUSA EIRELI (PARTICIPANTE 001)	93.500,00
13/02/2023 09:42:11	LANCE	LEADRO RODRIGUES DE OLIVEIRA (PARTICIPANTE 023)	91.000,00
13/02/2023 09:42:28	LANCE	MAIARA ALVES DE OLIVEIRA (PARTICIPANTE 075)	89.000,00
13/02/2023 09:42:49	LANCE	RENATA RODRIGUES DE SOUZA (PARTICIPANTE 027)	88.999,00
13/02/2023 09:42:58	LANCE	LEADRO RODRIGUES DE OLIVEIRA (PARTICIPANTE 023)	89.900,00
13/02/2023 09:43:58	LANCE	VERONICA ROSA DE SOUZA (PARTICIPANTE 055)	85.000,00
13/02/2023 09:44:53	LANCE	METADEZ GEOCONSULTORIA E SERVIÇOS LTDA (PARTICIPANTE 082)	88.000,00
13/02/2023 09:45:00	LANCE	J FELIPE DE SOUSA EIRELI (PARTICIPANTE 001)	87.500,00
13/02/2023 09:45:11	LANCE	MAIARA ALVES DE OLIVEIRA (PARTICIPANTE 075)	84.900,00
13/02/2023 09:45:36	<b>TEMPO RANDÔMICO</b>		
13/02/2023 09:45:42	LANCE	RENATA RODRIGUES DE SOUZA (PARTICIPANTE 027)	87.000,00
13/02/2023 09:46:06	LANCE	METADEZ GEOCONSULTORIA E SERVIÇOS LTDA (PARTICIPANTE 082)	84.800,00
13/02/2023 09:46:27	LANCE	RENATA RODRIGUES DE SOUZA (PARTICIPANTE 027)	83.000,00
13/02/2023 09:46:33	LANCE	MARISVANE CEDRO DE SOUZA (PARTICIPANTE 038)	84.870,00
13/02/2023 09:46:37	LANCE	MAIARA ALVES DE OLIVEIRA (PARTICIPANTE 075)	84.700,00
13/02/2023 09:47:00	LANCE	VERONICA ROSA DE SOUZA (PARTICIPANTE 055)	82.900,00
13/02/2023 09:47:23	LANCE	MARISVANE CEDRO DE SOUZA (PARTICIPANTE 038)	84.600,00
13/02/2023 09:47:26	LANCE	MAIARA ALVES DE OLIVEIRA (PARTICIPANTE 075)	83.800,00
13/02/2023 09:47:50	LANCE	MARISVANE CEDRO DE SOUZA (PARTICIPANTE 038)	82.700,00
13/02/2023 09:47:57	LANCE	MAIARA ALVES DE OLIVEIRA (PARTICIPANTE 075)	83.700,00
13/02/2023 09:48:15	LANCE	MAIARA ALVES DE OLIVEIRA (PARTICIPANTE 075)	82.600,00
13/02/2023 09:48:37	LANCE	RENATA RODRIGUES DE SOUZA (PARTICIPANTE 027)	81.999,00
13/02/2023 09:48:53	LANCE	MARISVANE CEDRO DE SOUZA (PARTICIPANTE 038)	82.500,00
13/02/2023 09:49:04	LANCE	METADEZ GEOCONSULTORIA E SERVIÇOS LTDA (PARTICIPANTE 082)	82.400,00
13/02/2023 09:49:11	LANCE	MAIARA ALVES DE OLIVEIRA (PARTICIPANTE 075)	82.300,00
13/02/2023 09:49:33	LANCE	VERONICA ROSA DE SOUZA (PARTICIPANTE 055)	81.500,00

**MUNICIPIO DE SOUTO SOARES  
SOUTO SOARES-BA**

13/02/2023 09:50:08	LANCE	MARISVANE CEDRO DE SOUZA (PARTICIPANTE 038)	82.250,00
13/02/2023 09:50:17	LANCE	MAIARA ALVES DE OLIVEIRA (PARTICIPANTE 075)	82.200,00
13/02/2023 09:50:52	LANCE	MARISVANE CEDRO DE SOUZA (PARTICIPANTE 038)	81.900,00
13/02/2023 09:50:56	LANCE	MAIARA ALVES DE OLIVEIRA (PARTICIPANTE 075)	82.100,00
13/02/2023 09:51:23	LANCE	MAIARA ALVES DE OLIVEIRA (PARTICIPANTE 075)	81.800,00
13/02/2023 09:51:36	NOTIFICAÇÃO SISTEMA		
Os seguintes participantes possuem direito de efetuar lance final e fechado: PARTICIPANTE 055, PARTICIPANTE 075, PARTICIPANTE 038, PARTICIPANTE 027, PARTICIPANTE 082, PARTICIPANTE 001			
13/02/2023 09:51:36	FECHADO 1		
13/02/2023 09:51:53	LANCE	RENATA RODRIGUES DE SOUZA (PARTICIPANTE 027)	81.000,00
13/02/2023 09:52:08	LANCE	J FELIPE DE SOUSA EIRELI (PARTICIPANTE 001)	75.787,50
13/02/2023 09:52:45	LANCE	METADEZ GEOCONSULTORIA E SERVIÇOS LTDA (PARTICIPANTE 082)	77.050,00
13/02/2023 09:53:10	LANCE	MAIARA ALVES DE OLIVEIRA (PARTICIPANTE 075)	76.000,00
13/02/2023 09:53:36	LANCE	VERONICA ROSA DE SOUZA (PARTICIPANTE 055)	77.624,50
13/02/2023 09:54:20	LANCE	MARISVANE CEDRO DE SOUZA (PARTICIPANTE 038)	77.500,00
13/02/2023 09:56:36	NOTIFICAÇÃO SISTEMA		
O detentor da melhor oferta deve verificar e readequar seus valores unitários para este lote.			
13/02/2023 09:56:36	NOTIFICAÇÃO SISTEMA		
O detentor da melhor oferta da etapa de lances é J FELIPE DE SOUSA EIRELI			
13/02/2023 09:56:36	HABILITAÇÃO		

**LOTE 2 - HABILITAÇÃO  
GÊNEROS ALIMENTÍCIOS - CATEGORIA: FEIJÃO**

**VALORES UNITÁRIOS FINAIS**

Item: 1	Unidade: KG	Marca:	Modelo:	
Descrição: FEIJÃO CARIOCA, novo, tipo 1, constituído de grãos inteiros e sadios da mesma coloração, isento de matéria terrosa, parasitas, pedaços de grãos ardidos, brotados, imaturos e mofados. Embalagem de 01 kg. Validade mínima de 06 meses. Embalado em pacote plástico atóxico, transparente. Com data de fabricação e validade, informação nutricional.				
Quantidade: 6.000		Valor Unit.: 0,00		Valor Total: 0,00
Item: 2	Unidade: KG	Marca:	Modelo:	
Descrição: FEIJÃO FRADINHO (OU MACASSAR), acondicionado em embalagem resistente de polietileno atóxico transparente, contendo 01 kg, com identificação na embalagem (rótulo) dos ingredientes, valor nutricional, peso, data de fabricação e validade. Isento de sujidades, parasitas, larvas e material estranho. Validade mínima de 06 (seis) meses a contar da data de entrega				
Quantidade: 1.800		Valor Unit.: 0,00		Valor Total: 0,00
Item: 3	Unidade: KG	Marca:	Modelo:	
Descrição: FEIJÃO PRETO, novo, tipo 1, constituído de grãos da mesma coloração, isento de matéria terrosa, parasitas, pedaços de grãos ardidos, brotados, chocos, imaturos, mofados. Validade de no mínimo 06 (seis) meses contado com a data de entrega. Embalagem de 01 kg				
Quantidade: 1.800		Valor Unit.: 0,00		Valor Total: 0,00

**CLASSIFICAÇÃO**

Razão Social	Num	Documento	Oferta Inicial	Oferta Final	Dif. (%)	ME
1 MARISVANE CEDRO DE SOUZA	087	13.211.178/0001-23	102.456,00	67.000,00		Sim
2 MAIARA ALVES DE OLIVEIRA	016	23.705.995/0001-91	102.456,00	68.000,00	1,49	Sim
3 RENATA RODRIGUES DE SOUZA	058	12.824.632/0001-59	102.456,00	70.000,00	2,94	Sim
4 VERONICA ROSA DE SOUZA	040	23.497.255/0001-07	102.456,00	71.426,70	2,04	Sim
5 J FELIPE DE SOUSA EIRELI	089	10.319.372/0001-39	102.456,00	71.676,00	0,35	Sim
6 LEADRO RODRIGUES DE OLIVEIRA	099	31.458.122/0001-50	102.456,00	76.900,00	7,29	Sim
7 METADEZ GEOCONSULTORIA E	041	35.967.193/0001-39	102.456,00	81.000,00	5,33	Sim

**DESCCLASSIFICADOS**

**MUNICIPIO DE SOUTO SOARES  
SOUTO SOARES-BA**

Razão Social	Num Documento	Oferta Inicial	Oferta Final	ME
<b>INABILITADOS</b>				
Razão Social	Num Documento	Oferta Inicial	Oferta Final	ME
<b>MOVIMENTOS DO LOTE</b>				
31/01/2023 15:18:42	PUBLICADO			
01/02/2023 08:00:00	RECEPÇÃO DE PROPOSTAS			
13/02/2023 08:30:00	ANÁLISE DE PROPOSTAS			
13/02/2023 09:57:41	DISPUTA			
13/02/2023 09:57:41	LANCE	J FELIPE DE SOUSA EIRELI (PARTICIPANTE 089)		102.456,00
13/02/2023 09:57:41	LANCE	METADEZ GEOCONSULTORIA E SERVIÇOS LTDA (PARTICIPANTE 041)		102.456,00
13/02/2023 09:57:41	LANCE	MARISVANE CEDRO DE SOUZA (PARTICIPANTE 087)		102.456,00
13/02/2023 09:57:41	LANCE	MAIARA ALVES DE OLIVEIRA (PARTICIPANTE 016)		102.456,00
13/02/2023 09:57:41	LANCE	LEADRO RODRIGUES DE OLIVEIRA (PARTICIPANTE 099)		102.456,00
13/02/2023 09:57:41	LANCE	RENATA RODRIGUES DE SOUZA (PARTICIPANTE 058)		102.456,00
13/02/2023 09:57:41	LANCE	VERONICA ROSA DE SOUZA (PARTICIPANTE 040)		102.456,00
13/02/2023 09:58:46	LANCE	MAIARA ALVES DE OLIVEIRA (PARTICIPANTE 016)		100.000,00
13/02/2023 09:59:52	LANCE	RENATA RODRIGUES DE SOUZA (PARTICIPANTE 058)		98.000,00
13/02/2023 09:59:55	LANCE	MARISVANE CEDRO DE SOUZA (PARTICIPANTE 087)		99.900,00
13/02/2023 10:00:46	LANCE	LEADRO RODRIGUES DE OLIVEIRA (PARTICIPANTE 099)		97.500,00
13/02/2023 10:01:24	LANCE	LEADRO RODRIGUES DE OLIVEIRA (PARTICIPANTE 099)		97.400,00
13/02/2023 10:01:38	LANCE	MAIARA ALVES DE OLIVEIRA (PARTICIPANTE 016)		97.000,00
13/02/2023 10:02:17	LANCE	LEADRO RODRIGUES DE OLIVEIRA (PARTICIPANTE 099)		96.900,00
13/02/2023 10:02:22	LANCE	MARISVANE CEDRO DE SOUZA (PARTICIPANTE 087)		97.900,00
13/02/2023 10:02:23	LANCE	METADEZ GEOCONSULTORIA E SERVIÇOS LTDA (PARTICIPANTE 041)		97.100,00
13/02/2023 10:03:04	LANCE	LEADRO RODRIGUES DE OLIVEIRA (PARTICIPANTE 099)		96.000,00
13/02/2023 10:03:50	LANCE	MARISVANE CEDRO DE SOUZA (PARTICIPANTE 087)		96.400,00
13/02/2023 10:06:04	LANCE	VERONICA ROSA DE SOUZA (PARTICIPANTE 040)		95.000,00
13/02/2023 10:06:27	LANCE	MAIARA ALVES DE OLIVEIRA (PARTICIPANTE 016)		94.900,00
13/02/2023 10:06:52	LANCE	MARISVANE CEDRO DE SOUZA (PARTICIPANTE 087)		95.800,00
13/02/2023 10:06:57	LANCE	J FELIPE DE SOUSA EIRELI (PARTICIPANTE 089)		96.200,00
13/02/2023 10:07:09	LANCE	LEADRO RODRIGUES DE OLIVEIRA (PARTICIPANTE 099)		85.000,00
13/02/2023 10:08:00	LANCE	MARISVANE CEDRO DE SOUZA (PARTICIPANTE 087)		94.750,00
13/02/2023 10:08:14	LANCE	LEADRO RODRIGUES DE OLIVEIRA (PARTICIPANTE 099)		80.000,00
13/02/2023 10:08:33	LANCE	J FELIPE DE SOUSA EIRELI (PARTICIPANTE 089)		84.000,00
13/02/2023 10:08:41	LANCE	MAIARA ALVES DE OLIVEIRA (PARTICIPANTE 016)		94.000,00
13/02/2023 10:09:01	LANCE	LEADRO RODRIGUES DE OLIVEIRA (PARTICIPANTE 099)		78.000,00
13/02/2023 10:09:55	LANCE	METADEZ GEOCONSULTORIA E SERVIÇOS LTDA (PARTICIPANTE 041)		81.000,00
13/02/2023 10:11:13	LANCE	VERONICA ROSA DE SOUZA (PARTICIPANTE 040)		77.500,00
13/02/2023 10:11:33	LANCE	MARISVANE CEDRO DE SOUZA (PARTICIPANTE 087)		77.900,00
13/02/2023 10:11:51	LANCE	RENATA RODRIGUES DE SOUZA (PARTICIPANTE 058)		77.000,00
13/02/2023 10:11:55	LANCE	MAIARA ALVES DE OLIVEIRA (PARTICIPANTE 016)		77.400,00
13/02/2023 10:11:56	LANCE	MARISVANE CEDRO DE SOUZA (PARTICIPANTE 087)		77.800,00
13/02/2023 10:12:24	LANCE	MARISVANE CEDRO DE SOUZA (PARTICIPANTE 087)		77.300,00

**MUNICIPIO DE SOUTO SOARES  
SOUTO SOARES-BA**

13/02/2023 10:12:41	<b>TEMPO RANDÔMICO</b>		
13/02/2023 10:12:58	<b>LANCE</b>	LEADRO RODRIGUES DE OLIVEIRA (PARTICIPANTE 099)	<b>76.900,00</b>
13/02/2023 10:13:11	<b>LANCE</b>	VERONICA ROSA DE SOUZA (PARTICIPANTE 040)	<b>76.000,00</b>
13/02/2023 10:13:29	<b>LANCE</b>	MAIARA ALVES DE OLIVEIRA (PARTICIPANTE 016)	<b>75.000,00</b>
13/02/2023 10:13:38	<b>LANCE</b>	J FELIPE DE SOUSA EIRELI (PARTICIPANTE 089)	<b>80.500,00</b>
13/02/2023 10:13:44	<b>LANCE</b>	MARISVANE CEDRO DE SOUZA (PARTICIPANTE 087)	<b>75.900,00</b>
13/02/2023 10:14:13	<b>LANCE</b>	VERONICA ROSA DE SOUZA (PARTICIPANTE 040)	<b>74.500,00</b>
13/02/2023 10:14:23	<b>LANCE</b>	RENATA RODRIGUES DE SOUZA (PARTICIPANTE 058)	<b>74.000,00</b>
13/02/2023 10:14:44	<b>LANCE</b>	J FELIPE DE SOUSA EIRELI (PARTICIPANTE 089)	<b>79.000,00</b>
13/02/2023 10:15:04	<b>LANCE</b>	MARISVANE CEDRO DE SOUZA (PARTICIPANTE 087)	<b>74.900,00</b>
13/02/2023 10:15:11	<b>LANCE</b>	MAIARA ALVES DE OLIVEIRA (PARTICIPANTE 016)	<b>74.300,00</b>
13/02/2023 10:15:41	<b>LANCE</b>	MARISVANE CEDRO DE SOUZA (PARTICIPANTE 087)	<b>74.200,00</b>
13/02/2023 10:16:51	<b>LANCE</b>	VERONICA ROSA DE SOUZA (PARTICIPANTE 040)	<b>73.500,00</b>
13/02/2023 10:17:04	<b>LANCE</b>	MAIARA ALVES DE OLIVEIRA (PARTICIPANTE 016)	<b>74.199,00</b>
13/02/2023 10:18:31	<b>LANCE</b>	MARISVANE CEDRO DE SOUZA (PARTICIPANTE 087)	<b>73.900,00</b>
13/02/2023 10:18:49	<b>LANCE</b>	MAIARA ALVES DE OLIVEIRA (PARTICIPANTE 016)	<b>73.000,00</b>
13/02/2023 10:19:25	<b>LANCE</b>	RENATA RODRIGUES DE SOUZA (PARTICIPANTE 058)	<b>73.400,00</b>
13/02/2023 10:19:41	<b>NOTIFICAÇÃO SISTEMA</b>		
Os seguintes participantes possuem direito de efetuar lance final e fechado: PARTICIPANTE 016, PARTICIPANTE 058, PARTICIPANTE 040, PARTICIPANTE 087, PARTICIPANTE 099, PARTICIPANTE 089			
13/02/2023 10:19:41	<b>FECHADO 1</b>		
13/02/2023 10:20:11	<b>LANCE</b>	J FELIPE DE SOUSA EIRELI (PARTICIPANTE 089)	<b>71.676,00</b>
13/02/2023 10:20:17	<b>LANCE</b>	MARISVANE CEDRO DE SOUZA (PARTICIPANTE 087)	<b>67.000,00</b>
13/02/2023 10:21:00	<b>LANCE</b>	MAIARA ALVES DE OLIVEIRA (PARTICIPANTE 016)	<b>68.000,00</b>
13/02/2023 10:21:04	<b>LANCE</b>	RENATA RODRIGUES DE SOUZA (PARTICIPANTE 058)	<b>70.000,00</b>
13/02/2023 10:22:14	<b>LANCE</b>	VERONICA ROSA DE SOUZA (PARTICIPANTE 040)	<b>71.426,70</b>
13/02/2023 10:24:41	<b>NOTIFICAÇÃO SISTEMA</b>		
O detentor da melhor oferta deve verificar e readequar seus valores unitários para este lote.			
13/02/2023 10:24:41	<b>NOTIFICAÇÃO SISTEMA</b>		
O detentor da melhor oferta da etapa de lances é MARISVANE CEDRO DE SOUZA			
13/02/2023 10:24:42	<b>HABILITAÇÃO</b>		

**LOTE 3 - HABILITAÇÃO  
GÊNEROS ALIMENTÍCIOS - CATEGORIA: DERIVADOS DE MILHO**

**VALORES UNITÁRIOS FINAIS**

<b>Item: 1</b>	<b>Unidade: KG</b>	<b>Marca: neilar</b>	<b>Modelo: KG</b>
Descrição: AMIDO DE MILHO, produto de boa qualidade. Deve ser fabricada a partir de matérias primas sãs e limpas, isentas de matéria terrosa e de parasitos. Não poderá apresentar umidade, fermentação ou ranço. Não deverá apresentar residuo ou impurezas, bolor ou cheiro não característico. Embalagem: Deve estar intacta, vedada, acondicionada em sacos plásticos reforçados ou caixa de 200g até 500g. Prazo de Validade: Mínimo de 06 (seis) meses a partir da data de entrega.			
Quantidade: 800	<b>Valor Unit.: 11,50</b>		<b>Valor Total: 9.200,00</b>
<b>Item: 2</b>	<b>Unidade: KG</b>	<b>Marca: marata</b>	<b>Modelo: kg</b>
Descrição: FLOCÃO, Farinha de milho flocada, de 1ª qualidade, deve apresentar cor amarelo uniforme, bem solto e seco, sem manchas de cor preta, azulada e cheiro azedo, embalada em saco plástico resistente, contendo 500g. No seu rótulo deve conter informação nutricional contendo 4g de proteína, 0g de gorduras trans 1,5 g de fibra alimentar, não contém glúten, prazo de validade mínimo de 06 (seis) meses e lote.			
Quantidade: 7.000	<b>Valor Unit.: 3,10</b>		<b>Valor Total: 21.700,00</b>

**MUNICIPIO DE SOUTO SOARES  
SOUTO SOARES-BA**

<b>Item: 3</b>	Unidade: KG	Marca: cuco	Modelo: kg
Descrição: FUBÁ DE MILHO AMARELO, obtido pela moagem de grãos de milho são e maduros, enriquecido com ácido fólico e ferro. Pó fino tipo "fubá mimoso". Isento de sujidades, umidade e materiais estranhos. Embalagem plástica, atóxica, transparente, não violada, contendo dados do produto: identificação, procedência, ingredientes, informações nutricionais, lote, gramatura, datas de fabricação e vencimento. Validade mínima de 6 (seis) meses a contar da data de entrega do produto. Pacote de 500g até 1 Kg. Data de validade de 6 meses a partir da data de entrega.			
Quantidade: 1.500		Valor Unit.: 3,60	Valor Total: 5.400,00
<b>Item: 4</b>	Unidade: KG	Marca: cuco	Modelo: kg
Descrição: MILHO PARA CANJICA TIPO 1, de cor AMARELO, contendo 80% de grãos inteiros, acondicionado em embalagem de polietileno resistente, atóxico, transparente, contendo 500 gr. Isento de sujidades, parasitas, larvas e material estranho, com identificação na embalagem (rótulo) dos ingredientes, valor nutricional, peso, fornecedor, data de fabricação e validade. Validade mínima de 06 (seis) meses a contar da data de entrega.			
Quantidade: 2.000		Valor Unit.: 5,20	Valor Total: 10.400,00
<b>Item: 5</b>	Unidade: KG	Marca: cuco	Modelo: kg
Descrição: MILHO PARA CANJICA TIPO 1, de cor BRANCA, contendo 80% de grãos inteiros, produto dos grãos de milho de primeira qualidade, beneficiado, polido, limpo, isento de sujidades, parasitos e larvas. Acondicionado em embalagem de polietileno resistente, atóxico, transparente contendo 500gr. Validade mínima de 06 (seis) meses a contar da data de entrega.			
Quantidade: 300		Valor Unit.: 8,00	Valor Total: 2.400,00
<b>Item: 6</b>	Unidade: KG	Marca: tozzo	Modelo: kg
Descrição: MILHO PARA PIPOCA, grãos de milho que apresentam ausência parcial ou total do germen, em função do processo de escarificação mecânica ou manual. Embalagem integra de 500g, na embalagem deverá constar data da fabricação data de validade e número do lote do produto. Validade mínima de 06 (seis) meses na data da entrega.			
Quantidade: 200		Valor Unit.: 7,74	Valor Total: 1.548,00
<b>Item: 7</b>	Unidade: KG	Marca: bonare	Modelo: LATA
Descrição: MILHO VERDE Em conserva, a base de: milho /água / sal, acondicionado em embalagem contendo 300 gramas (peso líquido), com identificação na embalagem (rótulo) dos ingredientes, valor nutricional, peso, fornecedor, data de fabricação e validade. Isento de material estranho. Validade mínima de 06 (seis) meses a contar da data de entrega.			
Quantidade: 300		Valor Unit.: 2,70	Valor Total: 810,00

**CLASSIFICAÇÃO**

Razão Social	Num Documento	Oferta Inicial	Oferta Final	Dif. (%)	ME
1 J FELIPE DE SOUSA EIRELI	038 10.319.372/0001-39	98.587,00	51.458,00		Sim
2 METADEZ GEOCONSULTORIA E	064 35.967.193/0001-39	98.587,00	56.242,00	9,30	Sim
3 MARISVANE CEDRO DE SOUZA	047 13.211.178/0001-23	98.587,00	59.000,00	4,90	Sim
4 VERONICA ROSA DE SOUZA	013 23.497.255/0001-07	98.587,00	59.635,00	1,08	Sim
5 MAIARA ALVES DE OLIVEIRA	087 23.705.995/0001-91	98.587,00	60.000,00	0,61	Sim
6 RENATA RODRIGUES DE SOUZA	020 12.824.632/0001-59	98.587,00	65.000,00	8,33	Sim
7 LEADRO RODRIGUES DE OLIVEIRA	034 31.458.122/0001-50	98.587,00	82.000,00	26,15	Sim

**DESCLASSIFICADOS**

Razão Social	Num Documento	Oferta Inicial	Oferta Final	ME
--------------	---------------	----------------	--------------	----

**INABILITADOS**

Razão Social	Num Documento	Oferta Inicial	Oferta Final	ME
--------------	---------------	----------------	--------------	----

**MOVIMENTOS DO LOTE**

31/01/2023 15:18:42	PUBLICADO			
01/02/2023 08:00:00	RECEPÇÃO DE PROPOSTAS			
13/02/2023 08:30:00	ANÁLISE DE PROPOSTAS			
13/02/2023 09:57:41	DISPUTA			
13/02/2023 09:57:41	LANCE	J FELIPE DE SOUSA EIRELI (PARTICIPANTE 038)		98.587,00
13/02/2023 09:57:41	LANCE	VERONICA ROSA DE SOUZA (PARTICIPANTE 013)		98.587,00
13/02/2023 09:57:41	LANCE	METADEZ GEOCONSULTORIA E SERVIÇOS LTDA (PARTICIPANTE 064)		98.587,00
13/02/2023 09:57:41	LANCE	MARISVANE CEDRO DE SOUZA (PARTICIPANTE 047)		98.587,00

**MUNICIPIO DE SOUTO SOARES  
SOUTO SOARES-BA**

13/02/2023 09:57:41	LANCE	RENATA RODRIGUES DE SOUZA (PARTICIPANTE 020)	98.587,00
13/02/2023 09:57:41	LANCE	MAIARA ALVES DE OLIVEIRA (PARTICIPANTE 087)	98.587,00
13/02/2023 09:57:41	LANCE	LEADRO RODRIGUES DE OLIVEIRA (PARTICIPANTE 034)	98.587,00
13/02/2023 10:00:40	LANCE	RENATA RODRIGUES DE SOUZA (PARTICIPANTE 020)	97.000,00
13/02/2023 10:02:50	LANCE	METADEZ GEOCONSULTORIA E SERVIÇOS LTDA (PARTICIPANTE 064)	97.100,00
13/02/2023 10:05:03	LANCE	LEADRO RODRIGUES DE OLIVEIRA (PARTICIPANTE 034)	96.000,00
13/02/2023 10:05:20	LANCE	MAIARA ALVES DE OLIVEIRA (PARTICIPANTE 087)	95.900,00
13/02/2023 10:05:39	LANCE	LEADRO RODRIGUES DE OLIVEIRA (PARTICIPANTE 034)	85.000,00
13/02/2023 10:07:06	LANCE	METADEZ GEOCONSULTORIA E SERVIÇOS LTDA (PARTICIPANTE 064)	90.000,00
13/02/2023 10:07:11	LANCE	VERONICA ROSA DE SOUZA (PARTICIPANTE 013)	80.000,00
13/02/2023 10:08:03	LANCE	J FELIPE DE SOUSA EIRELI (PARTICIPANTE 038)	84.000,00
13/02/2023 10:08:03	LANCE	MAIARA ALVES DE OLIVEIRA (PARTICIPANTE 087)	81.000,00
13/02/2023 10:08:28	LANCE	METADEZ GEOCONSULTORIA E SERVIÇOS LTDA (PARTICIPANTE 064)	84.999,00
13/02/2023 10:09:34	LANCE	MARISVANE CEDRO DE SOUZA (PARTICIPANTE 047)	97.500,00
13/02/2023 10:11:37	LANCE	LEADRO RODRIGUES DE OLIVEIRA (PARTICIPANTE 034)	82.000,00
13/02/2023 10:12:41	<b>TEMPO RANDÔMICO</b>		
13/02/2023 10:13:26	LANCE	RENATA RODRIGUES DE SOUZA (PARTICIPANTE 020)	79.000,00
13/02/2023 10:13:53	LANCE	MAIARA ALVES DE OLIVEIRA (PARTICIPANTE 087)	79.500,00
13/02/2023 10:14:53	LANCE	METADEZ GEOCONSULTORIA E SERVIÇOS LTDA (PARTICIPANTE 064)	80.500,00
13/02/2023 10:19:23	LANCE	MARISVANE CEDRO DE SOUZA (PARTICIPANTE 047)	78.900,00
13/02/2023 10:19:51	LANCE	VERONICA ROSA DE SOUZA (PARTICIPANTE 013)	78.000,00
13/02/2023 10:20:06	LANCE	MAIARA ALVES DE OLIVEIRA (PARTICIPANTE 087)	77.900,00
13/02/2023 10:20:35	LANCE	RENATA RODRIGUES DE SOUZA (PARTICIPANTE 020)	77.800,00
13/02/2023 10:20:41	<b>NOTIFICAÇÃO SISTEMA</b>		
Os seguintes participantes possuem direito de efetuar lance final e fechado: PARTICIPANTE 020, PARTICIPANTE 087, PARTICIPANTE 013, PARTICIPANTE 047, PARTICIPANTE 064, PARTICIPANTE 034, PARTICIPANTE 038			
13/02/2023 10:20:41	<b>FECHADO 1</b>		
13/02/2023 10:21:21	LANCE	VERONICA ROSA DE SOUZA (PARTICIPANTE 013)	59.635,00
13/02/2023 10:21:26	LANCE	J FELIPE DE SOUSA EIRELI (PARTICIPANTE 038)	51.458,00
13/02/2023 10:21:46	LANCE	METADEZ GEOCONSULTORIA E SERVIÇOS LTDA (PARTICIPANTE 064)	56.242,00
13/02/2023 10:21:49	LANCE	MARISVANE CEDRO DE SOUZA (PARTICIPANTE 047)	59.000,00
13/02/2023 10:22:15	LANCE	MAIARA ALVES DE OLIVEIRA (PARTICIPANTE 087)	60.000,00
13/02/2023 10:22:19	LANCE	RENATA RODRIGUES DE SOUZA (PARTICIPANTE 020)	65.000,00
13/02/2023 10:25:42	<b>NOTIFICAÇÃO SISTEMA</b>		
O detentor da melhor oferta deve verificar e readequar seus valores unitários para este lote.			
13/02/2023 10:25:42	<b>NOTIFICAÇÃO SISTEMA</b>		
O detentor da melhor oferta da etapa de lances é J FELIPE DE SOUSA EIRELI			
13/02/2023 10:25:42	<b>HABILITAÇÃO</b>		

**LOTE 4 - HABILITAÇÃO  
GÊNEROS ALIMENTÍCIOS CATEGORIA: AÇÚCAR  
VALORES UNITÁRIOS FINAIS**



**MUNICIPIO DE SOUTO SOARES  
SOUTO SOARES-BA**

**Item: 1**      Unidade: KG      Marca: IBIÁ      Modelo:  
 Descrição: AÇÚCAR CRISTAL, acondicionado em embalagem resistente de polietileno atóxico transparente, contendo 01 kg, com identificação na embalagem (rótulo) dos ingredientes, valor nutricional, peso, fornecedor, data de fabricação e validade. Isento de fermentação, sujidades, parasitas, larvas e material estranho. Apresentando cor, odor e sabor característicos. Validade mínima de 12 (doze) meses, a contar da data de entrega.  
 Quantidade: 10.000      **Valor Unit.: 3,2661**      **Valor Total: 32.661,00**

**Item: 2**      Unidade: KG      Marca: BOA VISTA      Modelo:  
 Descrição: AÇÚCAR MASCAVO embalagem plástica contendo 1 kg do produto. Rotulagem contendo no mínimo as seguintes informações: denominação do produto, ingredientes, tabela nutricional, prazo de validade, peso, lote e fabricante. Produto com validade mínima de 4 meses no momento da entrega.  
 Quantidade: 30      **Valor Unit.: 11,30**      **Valor Total: 339,00**

**CLASSIFICAÇÃO**

Razão Social	Num	Documento	Oferta Inicial	Oferta Final	Dif. (%)	ME
1 MAIARA ALVES DE OLIVEIRA	004	23.705.995/0001-91	47.082,70	33.000,00		Sim
2 MARISVANE CEDRO DE SOUZA	032	13.211.178/0001-23	47.082,70	33.500,00	1,52	Sim
3 RENATA RODRIGUES DE SOUZA	091	12.824.632/0001-59	47.082,70	34.900,00	4,18	Sim
4 J FELIPE DE SOUSA EIRELI	023	10.319.372/0001-39	47.082,70	35.020,00	0,34	Sim
5 METADEZ GEOCONSULTORIA E	081	35.967.193/0001-39	47.082,70	36.000,00	2,80	Sim
6 VERONICA ROSA DE SOUZA	089	23.497.255/0001-07	47.082,70	37.981,00	5,50	Sim
7 LEADRO RODRIGUES DE OLIVEIRA	095	31.458.122/0001-50	47.082,70	39.500,00	4,00	Sim

**DESCLASSIFICADOS**

Razão Social	Num	Documento	Oferta Inicial	Oferta Final	ME
--------------	-----	-----------	----------------	--------------	----

**INABILITADOS**

Razão Social	Num	Documento	Oferta Inicial	Oferta Final	ME
--------------	-----	-----------	----------------	--------------	----

**MOVIMENTOS DO LOTE**

31/01/2023 15:18:42	<b>PUBLICADO</b>				
01/02/2023 08:00:00	<b>RECEPÇÃO DE PROPOSTAS</b>				
13/02/2023 08:30:00	<b>ANÁLISE DE PROPOSTAS</b>				
13/02/2023 10:26:23	<b>DISPUTA</b>				
13/02/2023 10:26:23	<b>LANCE</b>	MARISVANE CEDRO DE SOUZA (PARTICIPANTE 032)			<b>47.082,70</b>
13/02/2023 10:26:23	<b>LANCE</b>	RENATA RODRIGUES DE SOUZA (PARTICIPANTE 091)			<b>47.082,70</b>
13/02/2023 10:26:23	<b>LANCE</b>	MAIARA ALVES DE OLIVEIRA (PARTICIPANTE 004)			<b>47.082,70</b>
13/02/2023 10:26:23	<b>LANCE</b>	LEADRO RODRIGUES DE OLIVEIRA (PARTICIPANTE 095)			<b>47.082,70</b>
13/02/2023 10:26:23	<b>LANCE</b>	VERONICA ROSA DE SOUZA (PARTICIPANTE 089)			<b>47.082,70</b>
13/02/2023 10:26:23	<b>LANCE</b>	J FELIPE DE SOUSA EIRELI (PARTICIPANTE 023)			<b>47.082,70</b>
13/02/2023 10:26:23	<b>LANCE</b>	METADEZ GEOCONSULTORIA E SERVIÇOS LTDA (PARTICIPANTE 081)			<b>47.082,70</b>
13/02/2023 10:28:09	<b>LANCE</b>	RENATA RODRIGUES DE SOUZA (PARTICIPANTE 091)			<b>45.000,00</b>
13/02/2023 10:29:08	<b>LANCE</b>	METADEZ GEOCONSULTORIA E SERVIÇOS LTDA (PARTICIPANTE 081)			<b>44.990,00</b>
13/02/2023 10:29:12	<b>LANCE</b>	MARISVANE CEDRO DE SOUZA (PARTICIPANTE 032)			<b>46.900,00</b>
13/02/2023 10:29:32	<b>LANCE</b>	LEADRO RODRIGUES DE OLIVEIRA (PARTICIPANTE 095)			<b>44.500,00</b>
13/02/2023 10:30:45	<b>LANCE</b>	RENATA RODRIGUES DE SOUZA (PARTICIPANTE 091)			<b>44.000,00</b>
13/02/2023 10:31:16	<b>LANCE</b>	MAIARA ALVES DE OLIVEIRA (PARTICIPANTE 004)			<b>43.000,00</b>
13/02/2023 10:31:25	<b>LANCE</b>	MARISVANE CEDRO DE SOUZA (PARTICIPANTE 032)			<b>44.890,00</b>
13/02/2023 10:31:47	<b>LANCE</b>	MARISVANE CEDRO DE SOUZA (PARTICIPANTE 032)			<b>44.400,00</b>
13/02/2023 10:32:01	<b>LANCE</b>	LEADRO RODRIGUES DE OLIVEIRA (PARTICIPANTE 095)			<b>42.900,00</b>
13/02/2023 10:33:41	<b>LANCE</b>	MARISVANE CEDRO DE SOUZA (PARTICIPANTE 032)			<b>43.900,00</b>

**MUNICÍPIO DE SOUTO SOARES  
SOUTO SOARES-BA**

13/02/2023 10:35:16	LANCE	MARISVANE CEDRO DE SOUZA (PARTICIPANTE 032)	42.800,00
13/02/2023 10:36:01	LANCE	J FELIPE DE SOUSA EIRELI (PARTICIPANTE 023)	42.700,00
13/02/2023 10:36:43	LANCE	MAIARA ALVES DE OLIVEIRA (PARTICIPANTE 004)	42.000,00
13/02/2023 10:38:19	LANCE	LEADRO RODRIGUES DE OLIVEIRA (PARTICIPANTE 095)	41.900,00
13/02/2023 10:38:46	LANCE	VERONICA ROSA DE SOUZA (PARTICIPANTE 089)	41.500,00
13/02/2023 10:39:22	LANCE	MARISVANE CEDRO DE SOUZA (PARTICIPANTE 032)	41.850,00
13/02/2023 10:39:27	LANCE	LEADRO RODRIGUES DE OLIVEIRA (PARTICIPANTE 095)	41.400,00
13/02/2023 10:39:32	LANCE	METADEZ GEOCONSULTORIA E SERVIÇOS LTDA (PARTICIPANTE 081)	41.990,00
13/02/2023 10:39:50	LANCE	RENATA RODRIGUES DE SOUZA (PARTICIPANTE 091)	40.000,00
13/02/2023 10:39:53	LANCE	MARISVANE CEDRO DE SOUZA (PARTICIPANTE 032)	41.750,00
13/02/2023 10:40:08	LANCE	MAIARA ALVES DE OLIVEIRA (PARTICIPANTE 004)	39.900,00
13/02/2023 10:40:17	LANCE	MARISVANE CEDRO DE SOUZA (PARTICIPANTE 032)	41.300,00
13/02/2023 10:40:35	LANCE	J FELIPE DE SOUSA EIRELI (PARTICIPANTE 023)	41.100,00
13/02/2023 10:41:20	LANCE	METADEZ GEOCONSULTORIA E SERVIÇOS LTDA (PARTICIPANTE 081)	39.910,00
13/02/2023 10:41:23	<b>TEMPO RANDÔMICO</b>		
13/02/2023 10:41:45	LANCE	MARISVANE CEDRO DE SOUZA (PARTICIPANTE 032)	39.800,00
13/02/2023 10:42:42	LANCE	VERONICA ROSA DE SOUZA (PARTICIPANTE 089)	39.700,00
13/02/2023 10:43:09	LANCE	MARISVANE CEDRO DE SOUZA (PARTICIPANTE 032)	39.600,00
13/02/2023 10:43:38	LANCE	LEADRO RODRIGUES DE OLIVEIRA (PARTICIPANTE 095)	39.500,00
13/02/2023 10:43:59	LANCE	MAIARA ALVES DE OLIVEIRA (PARTICIPANTE 004)	39.000,00
13/02/2023 10:44:46	LANCE	MARISVANE CEDRO DE SOUZA (PARTICIPANTE 032)	39.400,00
13/02/2023 10:46:23	<b>NOTIFICAÇÃO SISTEMA</b>		
Os seguintes participantes possuem direito de efetuar lance final e fechado: PARTICIPANTE 004, PARTICIPANTE 032, PARTICIPANTE 095, PARTICIPANTE 089, PARTICIPANTE 081, PARTICIPANTE 091, PARTICIPANTE 023			
13/02/2023 10:46:23	<b>FECHADO 1</b>		
13/02/2023 10:46:56	LANCE	RENATA RODRIGUES DE SOUZA (PARTICIPANTE 091)	34.900,00
13/02/2023 10:47:05	LANCE	J FELIPE DE SOUSA EIRELI (PARTICIPANTE 023)	35.020,00
13/02/2023 10:47:18	LANCE	MAIARA ALVES DE OLIVEIRA (PARTICIPANTE 004)	33.000,00
13/02/2023 10:48:06	LANCE	MARISVANE CEDRO DE SOUZA (PARTICIPANTE 032)	33.500,00
13/02/2023 10:48:57	LANCE	VERONICA ROSA DE SOUZA (PARTICIPANTE 089)	37.981,00
13/02/2023 10:49:24	LANCE	METADEZ GEOCONSULTORIA E SERVIÇOS LTDA (PARTICIPANTE 081)	36.000,00
13/02/2023 10:51:23	<b>NOTIFICAÇÃO SISTEMA</b>		
O detentor da melhor oferta da etapa de lances é MAIARA ALVES DE OLIVEIRA			
13/02/2023 10:51:23	<b>NOTIFICAÇÃO SISTEMA</b>		
O detentor da melhor oferta deve verificar e readequar seus valores unitários para este lote.			
13/02/2023 10:51:23	<b>HABILITAÇÃO</b>		

**LOTE 5 - HABILITAÇÃO  
GÊNEROS ALIMENTÍCIOS - CATEGORIA: FRIOS / LATICÍNIOS / ENLATADO**

**VALORES UNITÁRIOS FINAIS**

Item: 1	Unidade: KG	Marca: ODERICH	Modelo:
Descrição: ALMÔNDGAS de carne bovina em lata conservada ao molho. Apresentando em lata de 410gr. As latas não podem estar amassadas, estufadas e nem enferrujadas. Com identificação do produto, marca do fabricante, prazo de validade, de acordo com as Portarias do Ministério da Agricultura e da ANVISA.			
Quantidade: 1.000	Valor Unit.: 18,63	Valor Total: 18.630,00	

**MUNICIPIO DE SOUTO SOARES  
SOUTO SOARES-BA**

<b>Item: 2</b>	Unidade: UN	Marca: VITOGURTE	Modelo:
Descrição: IOGURTE DE FRUTAS DESNATADO, embalagem de 170g. Iogurte light batido desnatado, obtido do leite desnatado e/ou leite reconstituído desnatado. Com validade de no mínimo 30 (trinta) dias, a partir da data de recebimento. A embalagem deverá conter externamente os dados de identificação, procedência, informação nutricional, número de lote, data de validade, quantidade do produto, número do registro no Ministério da Agricultura/SIF/DIPOA e carimbo de inspeção.			
Quantidade: 100	<b>Valor Unit.: 2,28</b>	<b>Valor Total: 228,00</b>	
<b>Item: 3</b>	Unidade: UN	Marca: JAMANE	Modelo:
Descrição: IOGURTE DE FRUTAS, deverá possuir como primeiro ingrediente leite. Sabores diversos. Acondicionado em embalagem de 200 ml. Rotulagem contendo no mínimo as seguintes informações: denominação do produto, ingredientes, tabela nutricional, prazo de validade, peso, lote e fabricante. Registro no SIM, CISPOA ou SIF. O transporte do produto para entrega deverá realizado em veículo refrigerado ou caixa térmica assegurando a temperatura no recebimento conforme Portaria 78/2009. Validade mínima de 30 (trinta) dias a contar da data de entrega. Entrega conforme cronograma			
Quantidade: 12.000	<b>Valor Unit.: 1,92</b>	<b>Valor Total: 23.040,00</b>	
<b>Item: 4</b>	Unidade: UN	Marca: VITOGURTE	Modelo:
Descrição: IOGURTE POLPA DE FRUTAS, deverá possuir como primeiro ingrediente leite. Sabores diversos. Acondicionado em embalagem contendo 900g. Rotulagem contendo no mínimo as seguintes informações: denominação do produto, ingredientes, tabela nutricional, prazo de validade, peso, lote e fabricante. Registro no SIM, CISPOA ou SIF. O transporte do produto para entrega deverá realizado em veículo refrigerado ou caixa térmica assegurando a temperatura no recebimento conforme Portaria 78/2009. Validade mínima de 30 (trinta) dias a contar da data de entrega. Entrega conforme cronograma.			
Quantidade: 800	<b>Valor Unit.: 6,96</b>	<b>Valor Total: 5.568,00</b>	
<b>Item: 5</b>	Unidade: UN	Marca: PARMALAT	Modelo:
Descrição: IOGURTE ZERO LACTOSE, deverá possuir como primeiro ingrediente leite. Sabores diversos, com polpa de fruta. Produto destinado a alunos com intolerância à lactose. Acondicionado em embalagem individual contendo no máximo 170g. Rotulagem contendo no mínimo as seguintes informações: denominação do produto, ingredientes, tabela nutricional, prazo de validade, peso, lote e fabricante. Registro no SIM, CISPOA ou SIF. O transporte do produto para entrega deverá realizado em veículo refrigerado ou caixa térmica assegurando a temperatura no recebimento conforme Portaria 78/2009. Validade mínima de 30 (trinta) dias a contar da data de entrega. Entrega quinzenal conforme cronograma. Destinado a atender alunos portadores de estado ou condição de saúde específica.			
Quantidade: 200	<b>Valor Unit.: 2,42</b>	<b>Valor Total: 484,00</b>	
<b>Item: 6</b>	Unidade: KG	Marca: PRIMOR	Modelo:
Descrição: MARGARINA VEGETAL SEM SAL embalagem de 250g, isenta de gordura trans. Rotulagem contendo no mínimo as seguintes informações: denominação do produto, ingredientes, tabela nutricional, prazo de validade, peso, lote e fabricante. Validade mínima de 90 (noventa) dias a contar da data de entrega.			
Quantidade: 1.300	<b>Valor Unit.: 11,91</b>	<b>Valor Total: 15.483,00</b>	
<b>Item: 7</b>	Unidade: UN	Marca: SANTA ISABEL	Modelo:
Descrição: OVO, tamanho médio, peso 50g cada, origem galinha, características adicionais brancos e com ausência de sujidades, manchas azuladas ou esverdeadas. Apresentando grau de maturação tal que permita suportar a manipulação, o transporte e a conservação. Apresentar classificação e data de validade. Acondicionado em bandeja de papel descartável ou plástica específico para esse fim. Registro no SIM, CISPOA ou SIF. Validade mínima de 30 (trinta) dias a contar da data de entrega			
Quantidade: 20.000	<b>Valor Unit.: 0,61</b>	<b>Valor Total: 12.200,00</b>	
<b>Item: 8</b>	Unidade: KG	Marca: REZENDE	Modelo:
Descrição: PRESUNTO cozido e fatiado, sem capa de gordura, cada fatia deve possuir em torno de 20g. Acondicionado em embalagem plástica contendo 1kg do produto. Rotulagem contendo no mínimo as seguintes informações: denominação do produto, ingredientes, tabela nutricional, prazo de validade, peso, lote e fabricante. Registro no SIM, CISPOA ou SIF. O transporte do produto para entrega deverá realizado em veículo refrigerado ou caixa térmica assegurando a temperatura no recebimento conforme Portaria 78/2009. Produto com validade mínima de 30 (trinta) dias no momento da entrega. Entrega conforme cronograma.			
Quantidade: 100	<b>Valor Unit.: 18,79</b>	<b>Valor Total: 1.879,00</b>	
<b>Item: 9</b>	Unidade: KG	Marca: FAZ BEM	Modelo:
Descrição: QUEIJO, tipo mussarela ou prato. Cada fatia deve pesar em torno de 20g. Acondicionado em embalagem plástica transparente contendo 1 kg do produto. Rotulagem contendo no mínimo as seguintes informações: denominação do produto, ingredientes, tabela nutricional, prazo de validade, peso, lote e fabricante. Registro no SIM, CISPOA ou SIF. O transporte do produto para entrega deverá realizado em veículo refrigerado ou caixa térmica assegurando a temperatura no recebimento conforme Portaria 78/2009. Produto com validade mínima de 30 (trinta) dias no momento da entrega.			
Quantidade: 100	<b>Valor Unit.: 32,309</b>	<b>Valor Total: 3.230,90</b>	
<b>Item: 10</b>	Unidade: KG	Marca: FRIAL	Modelo:
Descrição: SALSICHA TIPO HOT DOG, sem corante, de primeira qualidade. Aspecto próprio, não amolecido e nem pegajosa, cor própria sem manchas esverdeada, cheiro e sabor próprio com ausência de sujidades, parasitos e larvas. Devendo conter no Máximo 10% de gordura, deve ser isenta de cartilagens e de ossos Contendo identificação do produto, marca do fabricante, prazo de validade, selo do ministério da agricultura. Embalagem de 2,5kg.			
Quantidade: 500	<b>Valor Unit.: 8,72</b>	<b>Valor Total: 4.360,00</b>	

**MUNICIPIO DE SOUTO SOARES  
SOUTO SOARES-BA**

**CLASSIFICAÇÃO**

Razão Social	Num	Documento	Oferta Inicial	Oferta Final	Dif. (%)	ME
1 VERONICA ROSA DE SOUZA	016	23.497.255/0001-07	123.029,00	85.102,90		Sim
2 MAIARA ALVES DE OLIVEIRA	041	23.705.995/0001-91	123.029,00	86.500,00	1,64	Sim
3 RENATA RODRIGUES DE SOUZA	044	12.824.632/0001-59	123.029,00	90.000,00	4,05	Sim
4 MARISVANE CEDRO DE SOUZA	085	13.211.178/0001-23	123.029,00	93.500,00	3,89	Sim
5 LEADRO RODRIGUES DE OLIVEIRA	002	31.458.122/0001-50	123.029,00	116.000,00	24,06	Sim

**DESCLASSIFICADOS**

Razão Social	Num	Documento	Oferta Inicial	Oferta Final	ME
--------------	-----	-----------	----------------	--------------	----

**INABILITADOS**

Razão Social	Num	Documento	Oferta Inicial	Oferta Final	ME
--------------	-----	-----------	----------------	--------------	----

**MOVIMENTOS DO LOTE**

31/01/2023 15:18:42	<b>PUBLICADO</b>				
01/02/2023 08:00:00	<b>RECEPÇÃO DE PROPOSTAS</b>				
13/02/2023 08:30:00	<b>ANÁLISE DE PROPOSTAS</b>				
13/02/2023 10:26:23	<b>DISPUTA</b>				
13/02/2023 10:26:23	LANCE	MARISVANE CEDRO DE SOUZA (PARTICIPANTE 085)			123.029,00
13/02/2023 10:26:23	LANCE	RENATA RODRIGUES DE SOUZA (PARTICIPANTE 044)			123.029,00
13/02/2023 10:26:23	LANCE	MAIARA ALVES DE OLIVEIRA (PARTICIPANTE 041)			123.029,00
13/02/2023 10:26:23	LANCE	LEADRO RODRIGUES DE OLIVEIRA (PARTICIPANTE 002)			123.029,00
13/02/2023 10:26:23	LANCE	VERONICA ROSA DE SOUZA (PARTICIPANTE 016)			123.029,00
13/02/2023 10:30:12	LANCE	RENATA RODRIGUES DE SOUZA (PARTICIPANTE 044)			120.000,00
13/02/2023 10:30:30	LANCE	MAIARA ALVES DE OLIVEIRA (PARTICIPANTE 041)			110.000,00
13/02/2023 10:30:30	LANCE	MARISVANE CEDRO DE SOUZA (PARTICIPANTE 085)			122.900,00
13/02/2023 10:30:51	LANCE	LEADRO RODRIGUES DE OLIVEIRA (PARTICIPANTE 002)			119.900,00
13/02/2023 10:33:09	LANCE	MARISVANE CEDRO DE SOUZA (PARTICIPANTE 085)			119.800,00
13/02/2023 10:39:24	LANCE	VERONICA ROSA DE SOUZA (PARTICIPANTE 016)			109.500,00
13/02/2023 10:40:19	LANCE	RENATA RODRIGUES DE SOUZA (PARTICIPANTE 044)			111.000,00
13/02/2023 10:40:47	LANCE	MARISVANE CEDRO DE SOUZA (PARTICIPANTE 085)			109.900,00
13/02/2023 10:41:13	LANCE	MARISVANE CEDRO DE SOUZA (PARTICIPANTE 085)			109.800,00
13/02/2023 10:41:16	LANCE	LEADRO RODRIGUES DE OLIVEIRA (PARTICIPANTE 002)			116.000,00
13/02/2023 10:41:23	<b>TEMPO RANDÔMICO</b>				
13/02/2023 10:44:13	LANCE	RENATA RODRIGUES DE SOUZA (PARTICIPANTE 044)			109.999,00
13/02/2023 10:44:44	LANCE	MAIARA ALVES DE OLIVEIRA (PARTICIPANTE 041)			109.000,00
13/02/2023 10:45:22	LANCE	MARISVANE CEDRO DE SOUZA (PARTICIPANTE 085)			109.400,00
13/02/2023 10:45:23	<b>NOTIFICAÇÃO SISTEMA</b>				
Os seguintes participantes possuem direito de efetuar lance final e fechado: PARTICIPANTE 041, PARTICIPANTE 085, PARTICIPANTE 016, PARTICIPANTE 044, PARTICIPANTE 002					
13/02/2023 10:45:23	<b>FECHADO 1</b>				
13/02/2023 10:46:15	LANCE	MAIARA ALVES DE OLIVEIRA (PARTICIPANTE 041)			86.500,00
13/02/2023 10:46:17	LANCE	RENATA RODRIGUES DE SOUZA (PARTICIPANTE 044)			90.000,00
13/02/2023 10:47:22	LANCE	MARISVANE CEDRO DE SOUZA (PARTICIPANTE 085)			93.500,00
13/02/2023 10:48:27	LANCE	VERONICA ROSA DE SOUZA (PARTICIPANTE 016)			85.102,90

**MUNICIPIO DE SOUTO SOARES  
SOUTO SOARES-BA**

13/02/2023 10:50:23 NOTIFICAÇÃO SISTEMA

O detentor da melhor oferta da etapa de lances é VERONICA ROSA DE SOUZA

13/02/2023 10:50:23 NOTIFICAÇÃO SISTEMA

O detentor da melhor oferta deve verificar e readequar seus valores unitários para este lote.

13/02/2023 10:50:24 HABILITAÇÃO

**LOTE 6 - HABILITAÇÃO  
GÊNEROS ALIMENTÍCIOS - CATEGORIA: LEITE**

**VALORES UNITÁRIOS FINAIS**

Item:	Unidade:	Marca:	Modelo:
Item: 1	Unidade: KG	Marca: CCGL	Modelo:
Descrição: LEITE EM PÓ INTEGRAL, produto obtido por desidratação do leite de vaca integral. Composto 100% de leite. Sem adição de açúcar, soro e aditivos alimentares. Acondicionado em embalagem de no mínimo 200g e no máximo 500g. Rotulagem contendo no mínimo as seguintes informações: denominação do produto, ingredientes, tabela nutricional, prazo de validade, peso, lote e fabricante. Registro no SIM, CISPOA ou SIF. Produto com validade mínima de 4 meses no momento da entrega.			
Quantidade: 10.000	Valor Unit.: 32,40		Valor Total: 324.000,00
Item: 2	Unidade: KG	Marca: PIRACANJUBA	Modelo:
Descrição: LEITE ZERO LACTOSE EM PÓ, composição básica: leite integral, enzima lactase, adicionado com vitaminas e emulsificantes. Com embalagem primária em papel aluminizado reforçado ou lata. Normas de produção e embalagem que sigam as orientações sanitárias vigentes. Validade mínima de 08 (oito) meses a contar da data da entrega. Com registro no MA, inspecionado pelo SIF.			
Quantidade: 100	Valor Unit.: 39,00		Valor Total: 3.900,00
Item: 3	Unidade: KG	Marca: PIRACANJUBA	Modelo:
Descrição: LEITE EM PÓ DESNATADO, 100% de origem animal, Leite desnatado, instantâneo, com embalagem primária em papel aluminizado, e embalagem secundária de papelão reforçado, validade mínima 08 (oito) meses; a partir da data de entrega. Composição química na embalagem.			
Quantidade: 50	Valor Unit.: 42,00		Valor Total: 2.100,00

**CLASSIFICAÇÃO**

Razão Social	Num	Documento	Oferta Inicial	Oferta Final	Dif. (%)	ME
1 MAIARA ALVES DE OLIVEIRA	027	23.705.995/0001-91	432.549,00	330.000,00		Sim
2 MARISVANE CEDRO DE SOUZA	060	13.211.178/0001-23	432.549,00	333.100,00	0,94	Sim
3 J FELIPE DE SOUSA EIRELI	001	10.319.372/0001-39	432.549,00	334.920,00	0,55	Sim
4 METADEZ GEOCONSULTORIA E	087	35.967.193/0001-39	432.549,00	349.025,00	4,21	Sim
5 RENATA RODRIGUES DE SOUZA	099	12.824.632/0001-59	432.549,00	370.000,00	6,01	Sim
6 VERONICA ROSA DE SOUZA	040	23.497.255/0001-07	432.549,00	372.710,00	0,73	Sim
7 LEADRO RODRIGUES DE OLIVEIRA	093	31.458.122/0001-50	432.549,00	426.000,00	14,30	Sim

**DESCLASSIFICADOS**

Razão Social	Num	Documento	Oferta Inicial	Oferta Final	ME
--------------	-----	-----------	----------------	--------------	----

**INABILITADOS**

Razão Social	Num	Documento	Oferta Inicial	Oferta Final	ME
--------------	-----	-----------	----------------	--------------	----

**MOVIMENTOS DO LOTE**

31/01/2023 15:18:42	PUBLICADO			
01/02/2023 08:00:00	RECEPÇÃO DE PROPOSTAS			
13/02/2023 08:30:00	ANÁLISE DE PROPOSTAS			
13/02/2023 10:52:03	DISPUTA			
13/02/2023 10:52:03	LANCE	MARISVANE CEDRO DE SOUZA (PARTICIPANTE 060)		432.549,00
13/02/2023 10:52:03	LANCE	RENATA RODRIGUES DE SOUZA (PARTICIPANTE 099)		432.549,00
13/02/2023 10:52:03	LANCE	MAIARA ALVES DE OLIVEIRA (PARTICIPANTE 027)		432.549,00
13/02/2023 10:52:03	LANCE	LEADRO RODRIGUES DE OLIVEIRA (PARTICIPANTE 093)		432.549,00

**MUNICIPIO DE SOUTO SOARES  
SOUTO SOARES-BA**

13/02/2023 10:52:03	LANCE	J FELIPE DE SOUSA EIRELI (PARTICIPANTE 001)	432.549,00
13/02/2023 10:52:03	LANCE	VERONICA ROSA DE SOUZA (PARTICIPANTE 040)	432.549,00
13/02/2023 10:52:03	LANCE	METADEZ GEOCONSULTORIA E SERVIÇOS LTDA (PARTICIPANTE 087)	432.549,00
13/02/2023 10:54:27	LANCE	LEADRO RODRIGUES DE OLIVEIRA (PARTICIPANTE 093)	432.000,00
13/02/2023 10:55:54	LANCE	MAIARA ALVES DE OLIVEIRA (PARTICIPANTE 027)	431.000,00
13/02/2023 10:57:01	LANCE	MARISVANE CEDRO DE SOUZA (PARTICIPANTE 060)	431.900,00
13/02/2023 10:57:21	LANCE	RENATA RODRIGUES DE SOUZA (PARTICIPANTE 099)	431.500,00
13/02/2023 10:59:34	LANCE	LEADRO RODRIGUES DE OLIVEIRA (PARTICIPANTE 093)	430.900,00
13/02/2023 11:00:15	LANCE	MARISVANE CEDRO DE SOUZA (PARTICIPANTE 060)	431.400,00
13/02/2023 11:02:09	LANCE	J FELIPE DE SOUSA EIRELI (PARTICIPANTE 001)	431.100,00
13/02/2023 11:02:31	LANCE	MARISVANE CEDRO DE SOUZA (PARTICIPANTE 060)	430.800,00
13/02/2023 11:03:39	LANCE	J FELIPE DE SOUSA EIRELI (PARTICIPANTE 001)	430.700,00
13/02/2023 11:04:29	LANCE	LEADRO RODRIGUES DE OLIVEIRA (PARTICIPANTE 093)	430.600,00
13/02/2023 11:05:30	LANCE	MARISVANE CEDRO DE SOUZA (PARTICIPANTE 060)	430.650,00
13/02/2023 11:07:03	<b>TEMPO RANDÔMICO</b>		
13/02/2023 11:07:24	LANCE	RENATA RODRIGUES DE SOUZA (PARTICIPANTE 099)	430.000,00
13/02/2023 11:07:30	LANCE	MAIARA ALVES DE OLIVEIRA (PARTICIPANTE 027)	429.000,00
13/02/2023 11:08:08	LANCE	LEADRO RODRIGUES DE OLIVEIRA (PARTICIPANTE 093)	429.900,00
13/02/2023 11:08:29	LANCE	MARISVANE CEDRO DE SOUZA (PARTICIPANTE 060)	429.800,00
13/02/2023 11:08:37	LANCE	LEADRO RODRIGUES DE OLIVEIRA (PARTICIPANTE 093)	428.900,00
13/02/2023 11:08:51	LANCE	J FELIPE DE SOUSA EIRELI (PARTICIPANTE 001)	428.950,00
13/02/2023 11:09:18	LANCE	MARISVANE CEDRO DE SOUZA (PARTICIPANTE 060)	428.800,00
13/02/2023 11:10:01	LANCE	MAIARA ALVES DE OLIVEIRA (PARTICIPANTE 027)	428.500,00
13/02/2023 11:11:12	LANCE	LEADRO RODRIGUES DE OLIVEIRA (PARTICIPANTE 093)	428.400,00
13/02/2023 11:12:24	LANCE	MARISVANE CEDRO DE SOUZA (PARTICIPANTE 060)	428.200,00
13/02/2023 11:13:03	<b>NOTIFICAÇÃO SISTEMA</b>		
O detentor da melhor oferta atual é: PARTICIPANTE 060			
13/02/2023 11:13:03	<b>NOTIFICAÇÃO SISTEMA</b>		
Alguns participantes do lote ofertaram valores iguais de proposta. O sorteio entre eles foi realizado.			
13/02/2023 11:13:03	<b>NOTIFICAÇÃO SISTEMA</b>		
Os seguintes participantes possuem direito de efetuar lance final e fechado: PARTICIPANTE 060, PARTICIPANTE 093, PARTICIPANTE 027, PARTICIPANTE 001, PARTICIPANTE 099, PARTICIPANTE 087, PARTICIPANTE 040			
13/02/2023 11:13:03	<b>FECHADO 1</b>		
13/02/2023 11:13:46	LANCE	MAIARA ALVES DE OLIVEIRA (PARTICIPANTE 027)	330.000,00
13/02/2023 11:13:46	LANCE	RENATA RODRIGUES DE SOUZA (PARTICIPANTE 099)	370.000,00
13/02/2023 11:13:54	LANCE	VERONICA ROSA DE SOUZA (PARTICIPANTE 040)	372.710,00
13/02/2023 11:14:19	LANCE	LEADRO RODRIGUES DE OLIVEIRA (PARTICIPANTE 093)	426.000,00
13/02/2023 11:14:39	LANCE	METADEZ GEOCONSULTORIA E SERVIÇOS LTDA (PARTICIPANTE 087)	349.025,00
13/02/2023 11:14:39	LANCE	MARISVANE CEDRO DE SOUZA (PARTICIPANTE 060)	333.100,00
13/02/2023 11:15:25	LANCE	J FELIPE DE SOUSA EIRELI (PARTICIPANTE 001)	334.920,00
13/02/2023 11:18:03	<b>NOTIFICAÇÃO SISTEMA</b>		
O detentor da melhor oferta da etapa de lances é MAIARA ALVES DE OLIVEIRA			
13/02/2023 11:18:03	<b>NOTIFICAÇÃO SISTEMA</b>		
O detentor da melhor oferta deve verificar e readequar seus valores unitários para este lote.			
13/02/2023 11:18:04	<b>HABILITAÇÃO</b>		

**MUNICIPIO DE SOUTO SOARES  
SOUTO SOARES-BA**

**LOTE 7 - HABILITAÇÃO  
GÊNEROS ALIMENTÍCIOS - CATEGORIA: MACARRÃO / EXTRATO**

**VALORES UNITÁRIOS FINAIS**

<b>Item: 1</b>	Unidade: KG	Marca:	Modelo:
Descrição: EXTRATO DE TOMATE, composto 100% tomate. Isento da adição de sal e açúcar. Isento de aditivos alimentares. Acondicionado em embalagem contendo no mínimo 340g. Rotulagem contendo no mínimo as seguintes informações: denominação do produto, ingredientes, tabela nutricional, prazo de validade, peso, lote e fabricante. Produto com validade mínima de 6 meses no momento da entrega.			
Quantidade: 2.500	<b>Valor Unit.: 0,00</b>	<b>Valor Total: 0,00</b>	
<b>Item: 4</b>	Unidade: KG	Marca:	Modelo:
Descrição: MACARRÃO TIPO PARAFUSO com ovos, procedência nacional, isento de mofo (manchas esverdeadas com pontos brancos e cinza), de odores estranhos e de substâncias nocivas. Embalagem tipo sacos de polietileno, termossoldada, transparentes, atóxico e resistente. Rotulagem contendo no mínimo as seguintes informações: denominação do produto, ingredientes, tabela nutricional, prazo de validade, peso, lote e fabricante. Produto com validade mínima de 6 meses no momento da entrega.			
Quantidade: 2.500	<b>Valor Unit.: 0,00</b>	<b>Valor Total: 0,00</b>	
<b>Item: 3</b>	Unidade: KG	Marca:	Modelo:
Descrição: MACARRÃO TIPO ESPAGUETE, com ovos, fabricada a partir de matéria-prima selecionada, são, limpa e boa qualidade. Embalagem resistente e termossoldada. Embalagem de 500g, de boa qualidade. Rotulagem contendo no mínimo as seguintes informações: denominação do produto, ingredientes, tabela nutricional, prazo de validade, peso, lote e fabricante. Produto com validade mínima de 6 meses no momento da entrega.			
Quantidade: 5.000	<b>Valor Unit.: 0,00</b>	<b>Valor Total: 0,00</b>	
<b>Item: 5</b>	Unidade: UN	Marca:	Modelo:
Descrição: MASSA PARA SOPA TIPO ARGOLA, comum para sopa, embalado com no mínimo 500 g. Com identificação do produto, marca do fabricante, data de fabricação, prazo de validade e peso líquido. Não apresentar umidade nem furo na parte externa, assim como impureza ou microrganismo no seu interior. Lacre à vácuo. Apresentar prazo de validade mínimo de 06 meses.			
Quantidade: 1.000	<b>Valor Unit.: 0,00</b>	<b>Valor Total: 0,00</b>	
<b>Item: 2</b>	Unidade: KG	Marca:	Modelo:
Descrição: MACARRÃO TIPO ESPAGUETE INTEGRAL à base de ovos e farinha integral. Composto de matéria-prima de primeira qualidade, são e limpas, isenta de material terroso, parasitas. Embalado em pacotes com 500 kg. em saco reforçado, atóxico e transparente. Rotulagem Nutricional Obrigatória. Prazo de validade de no mínimo 06 (seis) meses na data da entrega.			
Quantidade: 30	<b>Valor Unit.: 0,00</b>	<b>Valor Total: 0,00</b>	

**CLASSIFICAÇÃO**

Razão Social	Num	Documento	Oferta Inicial	Oferta Final	Dif. (%)	ME
1 RENATA RODRIGUES DE SOUZA	051	12.824.632/0001-59	116.787,20	77.000,00		Sim
2 J FELIPE DE SOUSA EIRELI	099	10.319.372/0001-39	116.787,20	77.035,00	0,05	Sim
3 MAIARA ALVES DE OLIVEIRA	050	23.705.995/0001-91	116.787,20	81.800,00	6,19	Sim
4 MARISVANE CEDRO DE SOUZA	033	13.211.178/0001-23	116.787,20	81.900,00	0,12	Sim
5 VERONICA ROSA DE SOUZA	014	23.497.255/0001-07	116.787,20	92.137,50	12,50	Sim
6 LEADRO RODRIGUES DE OLIVEIRA	006	31.458.122/0001-50	116.787,20	99.000,00	7,45	Sim

**DESCLASSIFICADOS**

Razão Social	Num	Documento	Oferta Inicial	Oferta Final	ME
METADEZ GEOCONSULTORIA E SERVIÇOS LTDA	031	35.967.193/0001-39	116.787,20	63.961,00	Sim

**INABILITADOS**

Razão Social	Num	Documento	Oferta Inicial	Oferta Final	ME
--------------	-----	-----------	----------------	--------------	----

**MOVIMENTOS DO LOTE**

31/01/2023 15:18:42	PUBLICADO			
01/02/2023 08:00:00	RECEPÇÃO DE PROPOSTAS			
13/02/2023 08:30:00	ANÁLISE DE PROPOSTAS			
13/02/2023 11:15:21	DISPUTA			
13/02/2023 11:15:21	LANCE	J FELIPE DE SOUSA EIRELI (PARTICIPANTE 099)		<b>116.787,20</b>

**MUNICIPIO DE SOUTO SOARES  
SOUTO SOARES-BA**

13/02/2023 11:15:21	LANCE	MARISVANE CEDRO DE SOUZA (PARTICIPANTE 033)	116.787,20
13/02/2023 11:15:21	LANCE	METADEZ GEOCONSULTORIA E SERVIÇOS LTDA (PARTICIPANTE 031)	116.787,20
13/02/2023 11:15:21	LANCE	RENATA RODRIGUES DE SOUZA (PARTICIPANTE 051)	116.787,20
13/02/2023 11:15:21	LANCE	MAIARA ALVES DE OLIVEIRA (PARTICIPANTE 050)	116.787,20
13/02/2023 11:15:21	LANCE	LEADRO RODRIGUES DE OLIVEIRA (PARTICIPANTE 006)	116.787,20
13/02/2023 11:15:21	LANCE	VERONICA ROSA DE SOUZA (PARTICIPANTE 014)	116.787,20
13/02/2023 11:26:29	LANCE	MARISVANE CEDRO DE SOUZA (PARTICIPANTE 033)	116.680,00
13/02/2023 11:26:42	LANCE	VERONICA ROSA DE SOUZA (PARTICIPANTE 014)	116.500,00
13/02/2023 11:27:04	LANCE	MAIARA ALVES DE OLIVEIRA (PARTICIPANTE 050)	116.600,00
13/02/2023 11:30:14	LANCE	LEADRO RODRIGUES DE OLIVEIRA (PARTICIPANTE 006)	116.400,00
13/02/2023 11:30:21	<b>TEMPO RANDÔMICO</b>		
13/02/2023 11:32:03	LANCE	MARISVANE CEDRO DE SOUZA (PARTICIPANTE 033)	116.300,00
13/02/2023 11:33:08	LANCE	MAIARA ALVES DE OLIVEIRA (PARTICIPANTE 050)	116.399,00
13/02/2023 11:33:21	<b>NOTIFICAÇÃO SISTEMA</b>		
Alguns participantes do lote ofertaram valores iguais de proposta. O sorteio entre eles foi realizado.			
13/02/2023 11:33:21	<b>NOTIFICAÇÃO SISTEMA</b>		
O detentor da melhor oferta atual é: PARTICIPANTE 033			
13/02/2023 11:33:21	<b>NOTIFICAÇÃO SISTEMA</b>		
Os seguintes participantes possuem direito de efetuar lance final e fechado: PARTICIPANTE 033, PARTICIPANTE 050, PARTICIPANTE 006, PARTICIPANTE 014, PARTICIPANTE 051, PARTICIPANTE 099, PARTICIPANTE 031			
13/02/2023 11:33:21	<b>FECHADO 1</b>		
13/02/2023 11:33:50	LANCE	MAIARA ALVES DE OLIVEIRA (PARTICIPANTE 050)	81.800,00
13/02/2023 11:33:54	LANCE	VERONICA ROSA DE SOUZA (PARTICIPANTE 014)	92.137,50
13/02/2023 11:33:58	LANCE	RENATA RODRIGUES DE SOUZA (PARTICIPANTE 051)	77.000,00
13/02/2023 11:34:02	LANCE	J FELIPE DE SOUSA EIRELI (PARTICIPANTE 099)	77.035,00
13/02/2023 11:34:45	LANCE	METADEZ GEOCONSULTORIA E SERVIÇOS LTDA (PARTICIPANTE 031)	63.961,00
13/02/2023 11:35:35	LANCE	LEADRO RODRIGUES DE OLIVEIRA (PARTICIPANTE 006)	99.000,00
13/02/2023 11:35:47	LANCE	MARISVANE CEDRO DE SOUZA (PARTICIPANTE 033)	81.900,00
13/02/2023 11:38:22	<b>NOTIFICAÇÃO SISTEMA</b>		
O detentor da melhor oferta deve verificar e readequar seus valores unitários para este lote.			
13/02/2023 11:38:22	<b>NOTIFICAÇÃO SISTEMA</b>		
O detentor da melhor oferta da etapa de lances é METADEZ GEOCONSULTORIA E SERVIÇOS LTDA			
13/02/2023 11:38:22	<b>HABILITAÇÃO</b>		
13/02/2023 13:58:17	<b>MENSAGEM METADEZ GEOCONSULTORIA E SERVIÇOS LTDA (PARTICIPANTE</b>		
Boa tarde, SR pregoeiro. Gostaria de sollicitar o cancelamento do lance, visto que o valor foi digitado incorretamente, o que tornou o valor final inexequível.			
13/02/2023 14:01:44	<b>MENSAGEM PREGOEIRO</b>		
PARA PARTICIPANTE 031: Ok Sr. licitante			
13/02/2023 14:21:33	<b>NOTIFICAÇÃO SISTEMA</b>		
O detentor da melhor oferta deve verificar e readequar seus valores unitários para este lote.			
13/02/2023 14:21:33	<b>NOTIFICAÇÃO SISTEMA</b>		
O detentor da melhor oferta é RENATA RODRIGUES DE SOUZA			
13/02/2023 14:21:34	<b>DECLASSIFICAÇÃO DE PARTICIPANTE PREGOEIRO</b>		
METADEZ GEOCONSULTORIA E SERVIÇOS LTDA desclassificado. Motivo: O licitante: METADEZ GEOCONSULTORIA E SERVIÇOS LTDA, solicitou a desclassificação para o lote, justificando que houve um erro na hora de ofertar o lance final.			

**LOTE 8 - HABILITAÇÃO  
GÊNEROS ALIMENTÍCIOS - CATEGORIA: ÓLEO / PROTEÍNA DE SOJA**



**MUNICIPIO DE SOUTO SOARES  
SOUTO SOARES-BA**

**VALORES UNITÁRIOS FINAIS**

<b>Item: 1</b>	Unidade: LATA	Marca: SOYA	Modelo:
Descrição: ÓLEO DE SOJA tipo 1, embalado em garrafa plástica resistente transparente, contendo 900 ml, sem colesterol, rico em vitamina E, 0% gordura trans, com identificação na embalagem (rótulo) dos ingredientes, valor nutricional, peso, fornecedor, data de fabricação e validade. Validade mínima de 12 (doze) meses a contar da data de entrega			
Quantidade: 1.500	<b>Valor Unit.: 6,90</b>	<b>Valor Total: 10.350,00</b>	
<b>Item: 2</b>	Unidade: KG	Marca: SORA	Modelo:
Descrição: PROTEÍNA TEXTURIZADA DE SOJA, tipo A médio (escura), uma porção de 50g, fornece 25g de proteína, gordura total 0g e isoflavonoides 140g – embalagem 400g. Validade de 12 meses a partir da entrega.			
Quantidade: 1.500	<b>Valor Unit.: 8,90</b>	<b>Valor Total: 13.350,00</b>	
<b>Item: 3</b>	Unidade: KG	Marca: SORA	Modelo:
Descrição: PROTEÍNA TEXTURIZADA DE SOJA, tipo A médio cor (branca), uma porção de 50g, fornece 25g de proteína, gordura total 0g e isoflavonoides 140g – Embalada em pacotes de 400gr. Apresentar fardo com 20 unidades. Validade mínima de 06 (seis) a partir da data de entrega			
Quantidade: 1.000	<b>Valor Unit.: 9,30</b>	<b>Valor Total: 9.300,00</b>	

**CLASSIFICAÇÃO**

Razão Social	Num	Documento	Oferta Inicial	Oferta Final	Dif. (%)	ME
1 MARISVANE CEDRO DE SOUZA	077	13.211.178/0001-23	55.725,00	33.000,00		Sim
2 RENATA RODRIGUES DE SOUZA	034	12.824.632/0001-59	55.725,00	36.990,00	12,09	Sim
3 MAIARA ALVES DE OLIVEIRA	018	23.705.995/0001-91	55.725,00	39.008,00	5,46	Sim
4 J FELIPE DE SOUSA EIRELI	015	10.319.372/0001-39	55.725,00	40.425,00	3,63	Sim
5 VERONICA ROSA DE SOUZA	084	23.497.255/0001-07	55.725,00	41.025,00	1,48	Sim
6 METADEZ GEOCONSULTORIA E	014	35.967.193/0001-39	55.725,00	41.200,00	0,43	Sim
7 LEADRO RODRIGUES DE OLIVEIRA	083	31.458.122/0001-50	55.725,00	45.750,00	11,04	Sim

**DESCCLASSIFICADOS**

Razão Social	Num	Documento	Oferta Inicial	Oferta Final	ME
--------------	-----	-----------	----------------	--------------	----

**INABILITADOS**

Razão Social	Num	Documento	Oferta Inicial	Oferta Final	ME
--------------	-----	-----------	----------------	--------------	----

**MOVIMENTOS DO LOTE**

31/01/2023 15:18:42	<b>PUBLICADO</b>			
01/02/2023 08:00:00	<b>RECEPÇÃO DE PROPOSTAS</b>			
13/02/2023 08:30:00	<b>ANÁLISE DE PROPOSTAS</b>			
13/02/2023 11:15:21	<b>DISPUTA</b>			
13/02/2023 11:15:21	<b>LANCE</b>	METADEZ GEOCONSULTORIA E SERVIÇOS LTDA (PARTICIPANTE 014)		<b>55.725,00</b>
13/02/2023 11:15:21	<b>LANCE</b>	MARISVANE CEDRO DE SOUZA (PARTICIPANTE 077)		<b>55.725,00</b>
13/02/2023 11:15:21	<b>LANCE</b>	RENATA RODRIGUES DE SOUZA (PARTICIPANTE 034)		<b>55.725,00</b>
13/02/2023 11:15:21	<b>LANCE</b>	MAIARA ALVES DE OLIVEIRA (PARTICIPANTE 018)		<b>55.725,00</b>
13/02/2023 11:15:21	<b>LANCE</b>	LEADRO RODRIGUES DE OLIVEIRA (PARTICIPANTE 083)		<b>55.725,00</b>
13/02/2023 11:15:21	<b>LANCE</b>	VERONICA ROSA DE SOUZA (PARTICIPANTE 084)		<b>55.725,00</b>
13/02/2023 11:15:21	<b>LANCE</b>	J FELIPE DE SOUSA EIRELI (PARTICIPANTE 015)		<b>55.725,00</b>
13/02/2023 11:22:18	<b>LANCE</b>	MARISVANE CEDRO DE SOUZA (PARTICIPANTE 077)		<b>55.625,00</b>
13/02/2023 11:22:42	<b>LANCE</b>	MAIARA ALVES DE OLIVEIRA (PARTICIPANTE 018)		<b>55.600,00</b>
13/02/2023 11:25:51	<b>LANCE</b>	LEADRO RODRIGUES DE OLIVEIRA (PARTICIPANTE 083)		<b>55.500,00</b>
13/02/2023 11:30:21	<b>TEMPO RANDÔMICO</b>			
13/02/2023 11:33:21	<b>NOTIFICAÇÃO SISTEMA</b>			

Alguns participantes do lote ofertaram valores iguais de proposta. O sorteio entre eles foi realizado.

**MUNICIPIO DE SOUTO SOARES  
SOUTO SOARES-BA**

13/02/2023 11:33:21 NOTIFICAÇÃO SISTEMA

O detentor da melhor oferta atual é: PARTICIPANTE 083

13/02/2023 11:33:22 NOTIFICAÇÃO SISTEMA

Os seguintes participantes possuem direito de efetuar lance final e fechado: PARTICIPANTE 083, PARTICIPANTE 018, PARTICIPANTE 077, PARTICIPANTE 014, PARTICIPANTE 084, PARTICIPANTE 034, PARTICIPANTE 015

13/02/2023 11:33:22 FECHADO 1

13/02/2023 11:34:20	LANCE	J FELIPE DE SOUSA EIRELI (PARTICIPANTE 015)	40.425,00
13/02/2023 11:34:23	LANCE	VERONICA ROSA DE SOUZA (PARTICIPANTE 084)	41.025,00
13/02/2023 11:34:32	LANCE	MARISVANE CEDRO DE SOUZA (PARTICIPANTE 077)	33.000,00
13/02/2023 11:34:50	LANCE	MAIARA ALVES DE OLIVEIRA (PARTICIPANTE 018)	39.008,00
13/02/2023 11:34:50	LANCE	LEADRO RODRIGUES DE OLIVEIRA (PARTICIPANTE 083)	45.750,00
13/02/2023 11:35:00	LANCE	RENATA RODRIGUES DE SOUZA (PARTICIPANTE 034)	36.990,00
13/02/2023 11:36:51	LANCE	METADEZ GEOCONSULTORIA E SERVIÇOS LTDA (PARTICIPANTE 014)	41.200,00

13/02/2023 11:38:23 NOTIFICAÇÃO SISTEMA

O detentor da melhor oferta da etapa de lances é MARISVANE CEDRO DE SOUZA

13/02/2023 11:38:23 NOTIFICAÇÃO SISTEMA

O detentor da melhor oferta deve verificar e readequar seus valores unitários para este lote.

13/02/2023 11:38:23 HABILITAÇÃO

**LOTE 9 - HABILITAÇÃO  
GÊNEROS ALIMENTÍCIOS - CATEGORIA: CARNE BRANCA**

**VALORES UNITÁRIOS FINAIS**

Item:	Unidade:	Marca:	Modelo:	Valor Total:
Item: 1	Unidade: KG	Marca:	Modelo:	
Descrição: FRANGO: COXA E SOBRECOXA congelada, in natura. A ave deve ter contornos definidos, firmes e sem manchas, pele aderente. Com aspecto, cor e cheiro característicos. Não deve apresentar sujidades, penas e carcaça. Livre de parasitas, micróbios e qualquer substância nociva. Embalagem: deve estar intacta, polietileno, transparente, atóxica, contendo 01 kg. Na embalagem deve conter as seguintes informações: identificação da empresa, peso, data de processamento e data de validade, carimbo de inspeção estadual ou federal. Prazo de validade mínimo 06 meses a contar a partir da data de entrega.				
Quantidade: 4.000		Valor Unit.: 0,00		Valor Total: 0,00
Item: 3	Unidade: KG	Marca:	Modelo:	
Descrição: LINGUIÇA DE FRANGO, deverá possuir como ingrediente principal a carne de frango, isento de pimenta. Produto congelado. Acondicionado em embalagem plástica contendo no máximo 5kg do produto. Rotulagem contendo no mínimo as seguintes informações: denominação do produto, ingredientes, tabela nutricional, prazo de validade, peso, lote e fabricante. Registro no SIM, CISPOA ou SIF. O transporte do produto para entrega deverá realizado em veículo refrigerado ou caixa térmica assegurando a temperatura no recebimento conforme Portaria 78/2009. Validade mínima de 60 dias a contar da data de entrega.				
Quantidade: 800		Valor Unit.: 0,00		Valor Total: 0,00
Item: 2	Unidade: KG	Marca:	Modelo:	
Descrição: FRANGO: PEITO DE FRANGO SEM OSSO, INTEIRO, limpo, magro, não temperado, congelado, proveniente de aves saudáveis, abatidas sob inspeção veterinária, apresentando cor e odor característicos. Isento de: vestígio de descongelamento, cor esverdeada, odor forte e desagradável, parasitas, sujidades, larvas e qualquer substância contaminante. Acondicionado em embalagem de polietileno atóxica, resistente, peso líquido de 1 kg, contendo na embalagem a identificação do produto, peso, marca do fabricante, prazo de validade, carimbos oficiais e selo de inspeção do órgão competente e data de embalagem. Validade mínima de 06 (seis) meses, a contar da data de entrega.				
Quantidade: 8.000		Valor Unit.: 0,00		Valor Total: 0,00

**CLASSIFICAÇÃO**

Razão Social	Num	Documento	Oferta Inicial	Oferta Final	Dif. (%)	ME
1 VERONICA ROSA DE SOUZA	046	23.497.255/0001-07	271.160,00	176.264,39		Sim
2 RENATA RODRIGUES DE SOUZA	020	12.824.632/0001-59	271.160,00	179.900,00	2,06	Sim
3 MAIARA ALVES DE OLIVEIRA	018	23.705.995/0001-91	271.160,00	189.900,00	5,56	Sim
4 LEADRO RODRIGUES DE OLIVEIRA	095	31.458.122/0001-50	271.160,00	224.500,00	18,22	Sim
5 METADEZ GEOCONSULTORIA E	084	35.967.193/0001-39	271.160,00	240.000,00	6,90	Sim

**MUNICIPIO DE SOUTO SOARES  
SOUTO SOARES-BA**

6	MARISVANE CEDRO DE SOUZA	050	13.211.178/0001-23	271.160,00	269.800,00	12,42	Sim
---	--------------------------	-----	--------------------	------------	------------	-------	-----

**DECLASSIFICADOS**

Razão Social	Num Documento	Oferta Inicial	Oferta Final	ME
--------------	---------------	----------------	--------------	----

**INABILITADOS**

Razão Social	Num Documento	Oferta Inicial	Oferta Final	ME
--------------	---------------	----------------	--------------	----

**MOVIMENTOS DO LOTE**

31/01/2023 15:18:42	PUBLICADO			
01/02/2023 08:00:00	RECEPÇÃO DE PROPOSTAS			
13/02/2023 08:30:00	ANÁLISE DE PROPOSTAS			
13/02/2023 11:35:07	DISPUTA			
13/02/2023 11:35:07	LANCE	MARISVANE CEDRO DE SOUZA (PARTICIPANTE 050)		271.160,00
13/02/2023 11:35:07	LANCE	RENATA RODRIGUES DE SOUZA (PARTICIPANTE 020)		271.160,00
13/02/2023 11:35:07	LANCE	MAIARA ALVES DE OLIVEIRA (PARTICIPANTE 018)		271.160,00
13/02/2023 11:35:07	LANCE	LEADRO RODRIGUES DE OLIVEIRA (PARTICIPANTE 095)		271.160,00
13/02/2023 11:35:07	LANCE	VERONICA ROSA DE SOUZA (PARTICIPANTE 046)		271.160,00
13/02/2023 11:35:07	LANCE	METADEZ GEOCONSULTORIA E SERVIÇOS LTDA (PARTICIPANTE 084)		271.160,00
13/02/2023 11:41:17	LANCE	VERONICA ROSA DE SOUZA (PARTICIPANTE 046)		271.000,00
13/02/2023 11:42:29	LANCE	MARISVANE CEDRO DE SOUZA (PARTICIPANTE 050)		270.900,00
13/02/2023 11:42:29	LANCE	MAIARA ALVES DE OLIVEIRA (PARTICIPANTE 018)		270.000,00
13/02/2023 11:47:49	LANCE	RENATA RODRIGUES DE SOUZA (PARTICIPANTE 020)		270.500,00
13/02/2023 11:49:59	LANCE	MARISVANE CEDRO DE SOUZA (PARTICIPANTE 050)		270.400,00
13/02/2023 11:50:07	TEMPO RANDÔMICO			
13/02/2023 11:50:53	LANCE	LEADRO RODRIGUES DE OLIVEIRA (PARTICIPANTE 095)		269.900,00
13/02/2023 11:51:53	LANCE	MARISVANE CEDRO DE SOUZA (PARTICIPANTE 050)		269.800,00
13/02/2023 11:52:07	NOTIFICAÇÃO SISTEMA			
Os seguintes participantes possuem direito de efetuar lance final e fechado: PARTICIPANTE 050, PARTICIPANTE 095, PARTICIPANTE 018, PARTICIPANTE 020, PARTICIPANTE 046, PARTICIPANTE 084				
13/02/2023 11:52:07	FECHADO 1			
13/02/2023 11:52:42	LANCE	METADEZ GEOCONSULTORIA E SERVIÇOS LTDA (PARTICIPANTE 084)		240.000,00
13/02/2023 11:52:52	LANCE	VERONICA ROSA DE SOUZA (PARTICIPANTE 046)		176.264,39
13/02/2023 11:52:59	LANCE	MAIARA ALVES DE OLIVEIRA (PARTICIPANTE 018)		189.900,00
13/02/2023 11:53:08	LANCE	RENATA RODRIGUES DE SOUZA (PARTICIPANTE 020)		179.900,00
13/02/2023 11:53:27	LANCE	LEADRO RODRIGUES DE OLIVEIRA (PARTICIPANTE 095)		224.500,00
13/02/2023 11:57:07	NOTIFICAÇÃO SISTEMA			
O detentor da melhor oferta da etapa de lances é VERONICA ROSA DE SOUZA				
13/02/2023 11:57:07	NOTIFICAÇÃO SISTEMA			
O detentor da melhor oferta deve verificar e readequar seus valores unitários para este lote.				
13/02/2023 11:57:07	HABILITAÇÃO			

**LOTE 10 - HABILITAÇÃO  
GÊNEROS ALIMENTÍCIOS - CATEGORIA: CARNE VERMELHA**

**VALORES UNITÁRIOS FINAIS**

**MUNICIPIO DE SOUTO SOARES  
SOUTO SOARES-BA**

<b>Item: 1</b>	Unidade: KG	Marca: FRIBARREIRAS	Modelo:
Descrição: CARNE BOVINA MOÍDA, tipo coxão mole, patinho ou fraidinha in natura, congelada, sem gordura, sem pelanca, sem sebo, sem osso, com no máximo 15% de gordura. Com aspecto, cor e cheiro característicos. Livre de parasitas, micróbios e qualquer substância nociva. Embalagem: deve estar intacta, polietileno, transparente, atóxica, contendo 500g. Na embalagem deve conter as seguintes informações: identificação da empresa, peso, data de processamento e data de validade, identificação do tipo de carne, carimbo de inspeção estadual ou federal. Carne deverá ser proveniente de frigorífico com no SIM, CISPOA ou SIF. Prazo de validade mínimo 06 meses a contar a partir da data de entrega.			
Quantidade: 6.000		Valor Unit.: 14,50	Valor Total: 87.000,00
<b>Item: 2</b>	Unidade: KG	Marca: FRIBARREIRAS	Modelo:
Descrição: CARNE BOVINA de 1ª, alcatra, coxão de mole ou patinho, peças inteiras. Produto fresco, entregue refrigerado. Deverá ser acondicionado em embalagens plásticas transparentes contendo 1kg do produto. Rótulo contendo procedência do produto, identificação do frigorífico de origem e data de fabricação. Carne deverá ser proveniente de frigorífico com no SIM, CISPOA ou SIF. O transporte do produto para entrega deverá realizado em veículo refrigerado ou caixa térmica assegurando a temperatura no recebimento conforme Portaria 78/2009. Entrega diária conforme cronograma*			
Quantidade: 2.000		Valor Unit.: 25,19	Valor Total: 50.380,00
<b>Item: 3</b>	Unidade: KG	Marca: SEARA	Modelo:
Descrição: LINGÜIÇA TIPO CALABRESA, de 1ª qualidade, deverá apresentar-se com aspecto, cor, cheiro e sabor característico. Livre de parasitas, micróbios e qualquer substância nociva. Embalagem: plástica, contendo a quantidade solicitada. Na embalagem deve conter as seguintes informações: identificação da empresa, peso, data de processamento e data de validade, identificação do tipo de carne, carimbo de inspeção estadual ou federal. Validade mínima de 02 meses a partir da data de entrega			
Quantidade: 2.200		Valor Unit.: 17,10	Valor Total: 37.620,00
<b>Item: 4</b>	Unidade: KG	Marca: FRIBARREIRAS	Modelo:
Descrição: CARNE BOVINA DE 2ª, paleta, acém, musculo dianteiro, fraidinha sem osso, peças inteiras. Produto fresco, entregue refrigerado. Deverá ser acondicionado em embalagens plásticas transparentes contendo 1kg do produto. Rótulo contendo procedência do produto, identificação do frigorífico de origem e data de fabricação. Carne deverá ser proveniente de frigorífico com SIM, CISPOA ou SIF. O transporte do produto para entrega deverá realizado em veículo refrigerado ou caixa térmica assegurando a temperatura no recebimento conforme Portaria 78/2009.			
Quantidade: 4.000		Valor Unit.: 21,20	Valor Total: 84.800,00

**CLASSIFICAÇÃO**

Razão Social	Num	Documento	Oferta Inicial	Oferta Final	Dif. (%)	ME
1 RENATA RODRIGUES DE SOUZA	018	12.824.632/0001-59	432.150,00	259.800,00		Sim
2 VERONICA ROSA DE SOUZA	066	23.497.255/0001-07	432.150,00	297.835,65	14,64	Sim
3 MARISVANE CEDRO DE SOUZA	097	13.211.178/0001-23	432.150,00	299.200,00	0,46	Sim
4 MAIARA ALVES DE OLIVEIRA	042	23.705.995/0001-91	432.150,00	302.510,00	1,11	Sim
5 LEADRO RODRIGUES DE OLIVEIRA	030	31.458.122/0001-50	432.150,00	340.000,00	12,39	Sim

**DESCLASSIFICADOS**

Razão Social	Num	Documento	Oferta Inicial	Oferta Final	ME
--------------	-----	-----------	----------------	--------------	----

**INABILITADOS**

Razão Social	Num	Documento	Oferta Inicial	Oferta Final	ME
--------------	-----	-----------	----------------	--------------	----

**MOVIMENTOS DO LOTE**

31/01/2023 15:18:42	PUBLICADO			
01/02/2023 08:00:00	RECEPÇÃO DE PROPOSTAS			
13/02/2023 08:30:00	ANÁLISE DE PROPOSTAS			
13/02/2023 14:02:14	DISPUTA			
13/02/2023 14:02:14	LANCE	MARISVANE CEDRO DE SOUZA (PARTICIPANTE 097)		432.150,00
13/02/2023 14:02:14	LANCE	RENATA RODRIGUES DE SOUZA (PARTICIPANTE 018)		432.150,00
13/02/2023 14:02:14	LANCE	MAIARA ALVES DE OLIVEIRA (PARTICIPANTE 042)		432.150,00
13/02/2023 14:02:14	LANCE	LEADRO RODRIGUES DE OLIVEIRA (PARTICIPANTE 030)		432.150,00
13/02/2023 14:02:14	LANCE	VERONICA ROSA DE SOUZA (PARTICIPANTE 066)		432.150,00
13/02/2023 14:03:58	LANCE	MARISVANE CEDRO DE SOUZA (PARTICIPANTE 097)		432.050,00
13/02/2023 14:04:10	LANCE	RENATA RODRIGUES DE SOUZA (PARTICIPANTE 018)		432.000,00

**MUNICIPIO DE SOUTO SOARES  
SOUTO SOARES-BA**

13/02/2023 14:04:39	LANCE	MAIARA ALVES DE OLIVEIRA (PARTICIPANTE 042)	431.900,00
13/02/2023 14:06:19	LANCE	MARISVANE CEDRO DE SOUZA (PARTICIPANTE 097)	431.800,00
13/02/2023 14:10:26	LANCE	LEADRO RODRIGUES DE OLIVEIRA (PARTICIPANTE 030)	430.000,00
13/02/2023 14:14:19	LANCE	RENATA RODRIGUES DE SOUZA (PARTICIPANTE 018)	429.999,00
13/02/2023 14:15:09	LANCE	MARISVANE CEDRO DE SOUZA (PARTICIPANTE 097)	429.890,00
13/02/2023 14:17:14	<b>TEMPO RANDÔMICO</b>		
13/02/2023 14:18:14	<b>NOTIFICAÇÃO SISTEMA</b>		
Os seguintes participantes possuem direito de efetuar lance final e fechado: PARTICIPANTE 097, PARTICIPANTE 018, PARTICIPANTE 030, PARTICIPANTE 042, PARTICIPANTE 066			
13/02/2023 14:18:14	<b>FECHADO 1</b>		
13/02/2023 14:18:48	LANCE	VERONICA ROSA DE SOUZA (PARTICIPANTE 066)	297.835,65
13/02/2023 14:18:56	LANCE	MAIARA ALVES DE OLIVEIRA (PARTICIPANTE 042)	302.510,00
13/02/2023 14:19:11	LANCE	RENATA RODRIGUES DE SOUZA (PARTICIPANTE 018)	259.800,00
13/02/2023 14:20:12	LANCE	LEADRO RODRIGUES DE OLIVEIRA (PARTICIPANTE 030)	340.000,00
13/02/2023 14:22:39	LANCE	MARISVANE CEDRO DE SOUZA (PARTICIPANTE 097)	299.200,00
13/02/2023 14:23:14	<b>NOTIFICAÇÃO SISTEMA</b>		
O detentor da melhor oferta deve verificar e readequar seus valores unitários para este lote.			
13/02/2023 14:23:14	<b>NOTIFICAÇÃO SISTEMA</b>		
O detentor da melhor oferta da etapa de lances é RENATA RODRIGUES DE SOUZA			
13/02/2023 14:23:14	<b>HABILITAÇÃO</b>		

**LOTE 11 - HABILITAÇÃO  
GÊNEROS ALIMENTÍCIOS – DIVERSOS**

**VALORES UNITÁRIOS FINAIS**

<b>Item: 1</b>	Unidade: KG	Marca: DONA JURA	Modelo:
Descrição: CHOCOLATE EM PÓ, sem açúcar, pó homogêneo, cor próprio, cheiro característico, não contém glúten, com 100% cacau, 0g de sódio. Embalagem: em sacos de polietileno atóxico, embalagem mín. 500g Máx. 1Kg. Validade: mínima de 12 meses a contar a partir da data de entrega.			
Quantidade: 800	<b>Valor Unit.:</b> 54,064	<b>Valor Total:</b> 43.251,20	
<b>Item: 2</b>	Unidade: KG	Marca: PRONTU	Modelo:
Descrição: COCO RALADO, deverá possuir como único ingrediente coco. Isento de açúcar e aditivos alimentares. Acondicionado em embalagem contendo no mínimo 100g do produto. Rotulagem contendo no mínimo as seguintes informações: denominação do produto, ingredientes, tabela nutricional, prazo de validade, peso, lote e fabricante. Produto com no mínimo 4 meses de validade no momento da entrega.			
Quantidade: 250	<b>Valor Unit.:</b> 24,757	<b>Valor Total:</b> 6.189,25	
<b>Item: 3</b>	Unidade: KG	Marca: CONSOLATA	Modelo:
Descrição: FARINHA DE TRIGO, especial com fermento, enriquecida com ferro e ácido fólico, embalada em pacotes de 1 kg, com dados de identificação do produto, marca do fabricante, data de fabricação, prazo de validade e peso líquido, de acordo com a Resolução 12/78 da CNNPA.			
Quantidade: 100	<b>Valor Unit.:</b> 7,578	<b>Valor Total:</b> 757,80	
<b>Item: 4</b>	Unidade: GF	Marca: MARATA	Modelo:
Descrição: VINAGRE DE MAÇÃ sem álcool, embalagem contendo no mínimo 750ml. Rotulagem contendo no mínimo as seguintes informações: denominação do produto, ingredientes, tabela nutricional, prazo de validade, peso, lote e fabricante. Produto com validade mínima de 6 meses no momento da entrega.			
Quantidade: 50	<b>Valor Unit.:</b> 7,7752	<b>Valor Total:</b> 388,76	
<b>Item: 5</b>	Unidade: KG	Marca: PRONTU	Modelo:
Descrição: AVEIA EM FLOCOS FINOS, embalagem contendo no mínimo 200g do produto. Rotulagem contendo no mínimo as seguintes informações: denominação do produto, ingredientes, tabela nutricional, prazo de validade, peso, lote e fabricante. Produto com validade mínima de 6 meses no momento da entrega.			
Quantidade: 200	<b>Valor Unit.:</b> 16,977	<b>Valor Total:</b> 3.395,40	

**MUNICÍPIO DE SOUTO SOARES  
SOUTO SOARES-BA**

Item: 6      Unidade: KG      Marca: MIRANTE      Modelo:  
 Descrição: SAL REFINADO, condicionado em embalagem de 1 kg. Rotulagem contendo no mínimo as seguintes informações: denominação do produto, ingredientes, tabela nutricional, prazo de validade, peso, lote e fabricante. Produto com validade mínima de 6 meses no momento da entrega.  
 Quantidade: 1.000      Valor Unit.: 1,393      Valor Total: 1.393,00

**CLASSIFICAÇÃO**

Razão Social	Num Documento	Oferta Inicial	Oferta Final	Dif. (%)	ME
1 VERONICA ROSA DE SOUZA	005 23.497.255/0001-07	65.982,50	55.375,41		Sim
2 MAIARA ALVES DE OLIVEIRA	027 23.705.995/0001-91	65.982,50	58.000,00	4,74	Sim
3 J FELIPE DE SOUSA EIRELI	002 10.319.372/0001-39	65.982,50	61.520,50	6,07	Sim
4 LEADRO RODRIGUES DE OLIVEIRA	083 31.458.122/0001-50	65.982,50	62.000,00	0,78	Sim
5 MARISVANE CEDRO DE SOUZA	054 13.211.178/0001-23	65.982,50	62.500,00	0,81	Sim
6 METADEZ GEOCONSULTORIA E	084 35.967.193/0001-39	65.982,50	65.982,50	5,57	Sim

**DESCLASSIFICADOS**

Razão Social	Num Documento	Oferta Inicial	Oferta Final	ME
--------------	---------------	----------------	--------------	----

**INABILITADOS**

Razão Social	Num Documento	Oferta Inicial	Oferta Final	ME
--------------	---------------	----------------	--------------	----

**MOVIMENTOS DO LOTE**

31/01/2023 15:18:42	<b>PUBLICADO</b>			
01/02/2023 08:00:00	<b>RECEPÇÃO DE PROPOSTAS</b>			
13/02/2023 08:30:00	<b>ANÁLISE DE PROPOSTAS</b>			
13/02/2023 14:02:14	<b>DISPUTA</b>			
13/02/2023 14:02:14	<b>LANCE</b>	METADEZ GEOCONSULTORIA E SERVIÇOS LTDA (PARTICIPANTE 084)		<b>65.982,50</b>
13/02/2023 14:02:14	<b>LANCE</b>	MARISVANE CEDRO DE SOUZA (PARTICIPANTE 054)		<b>65.982,50</b>
13/02/2023 14:02:14	<b>LANCE</b>	MAIARA ALVES DE OLIVEIRA (PARTICIPANTE 027)		<b>65.982,50</b>
13/02/2023 14:02:14	<b>LANCE</b>	LEADRO RODRIGUES DE OLIVEIRA (PARTICIPANTE 083)		<b>65.982,50</b>
13/02/2023 14:02:14	<b>LANCE</b>	VERONICA ROSA DE SOUZA (PARTICIPANTE 005)		<b>65.982,50</b>
13/02/2023 14:02:14	<b>LANCE</b>	J FELIPE DE SOUSA EIRELI (PARTICIPANTE 002)		<b>65.982,50</b>
13/02/2023 14:07:24	<b>LANCE</b>	VERONICA ROSA DE SOUZA (PARTICIPANTE 005)		<b>65.882,50</b>
13/02/2023 14:07:39	<b>LANCE</b>	MAIARA ALVES DE OLIVEIRA (PARTICIPANTE 027)		<b>65.800,00</b>
13/02/2023 14:11:14	<b>LANCE</b>	MARISVANE CEDRO DE SOUZA (PARTICIPANTE 054)		<b>65.782,00</b>
13/02/2023 14:17:14	<b>TEMPO RANDÔMICO</b>			
13/02/2023 14:22:14	<b>NOTIFICAÇÃO SISTEMA</b>			
O detentor da melhor oferta atual é: PARTICIPANTE 054				
13/02/2023 14:22:14	<b>NOTIFICAÇÃO SISTEMA</b>			
Alguns participantes do lote ofertaram valores iguais de proposta. O sorteio entre eles foi realizado.				
13/02/2023 14:22:14	<b>NOTIFICAÇÃO SISTEMA</b>			
Os seguintes participantes possuem direito de efetuar lance final e fechado: PARTICIPANTE 054, PARTICIPANTE 027, PARTICIPANTE 005, PARTICIPANTE 083, PARTICIPANTE 002, PARTICIPANTE 084				
13/02/2023 14:22:14	<b>FECHADO 1</b>			
13/02/2023 14:22:48	<b>LANCE</b>	VERONICA ROSA DE SOUZA (PARTICIPANTE 005)		<b>55.375,41</b>
13/02/2023 14:22:49	<b>LANCE</b>	MAIARA ALVES DE OLIVEIRA (PARTICIPANTE 027)		<b>58.000,00</b>
13/02/2023 14:22:58	<b>LANCE</b>	J FELIPE DE SOUSA EIRELI (PARTICIPANTE 002)		<b>61.520,50</b>
13/02/2023 14:22:58	<b>LANCE</b>	LEADRO RODRIGUES DE OLIVEIRA (PARTICIPANTE 083)		<b>62.000,00</b>
13/02/2023 14:23:30	<b>LANCE</b>	MARISVANE CEDRO DE SOUZA (PARTICIPANTE 054)		<b>62.500,00</b>

**MUNICIPIO DE SOUTO SOARES  
SOUTO SOARES-BA**

13/02/2023 14:27:14 NOTIFICAÇÃO SISTEMA

O detentor da melhor oferta da etapa de lances é VERONICA ROSA DE SOUZA

13/02/2023 14:27:14 NOTIFICAÇÃO SISTEMA

O detentor da melhor oferta deve verificar e readequar seus valores unitários para este lote.

13/02/2023 14:27:15 HABILITAÇÃO

**LOTE 12 - HABILITAÇÃO  
GÊNEROS ALIMENTÍCIOS - CATEGORIA: BISCOITOS**

**VALORES UNITÁRIOS FINAIS**

<b>Item: 1</b>	Unidade: KG	Marca: Petyan	Modelo: doce
Descrição: BISCOITO DOCE TIPO MARIA/MAISENA INTEGRAL, deverá conter farinha trigo integral como ingrediente principal. Produto isento de gordura trans. Não poderá conter gordura vegetal hidrogenada em sua composição. Deverá ser informado de forma clara na lista de ingredientes o tipo de gordura utilizada. Acondicionado em embalagens de 400g. Rotulagem contendo no mínimo as seguintes informações: denominação do produto, ingredientes, tabela nutricional, prazo de validade, peso, lote e fabricante. Produto com no mínimo 4 meses de validade no momento da entrega.			
Quantidade: 30		<b>Valor Unit.: 15,70</b>	<b>Valor Total: 471,00</b>
<b>Item: 2</b>	Unidade: KG	Marca: Tupy	Modelo: saigado
Descrição: BISCOITO SALGADO, TIPO CREAM- CRACKER, isento de gordura trans. Não poderá conter gordura vegetal hidrogenada em sua composição. Deverá ser informado de forma clara na lista de ingredientes o tipo de gordura utilizada. Embalagem plástica contendo 400g. Rotulagem contendo no mínimo as seguintes informações: denominação do produto, ingredientes, tabela nutricional, prazo de validade, peso, lote e fabricante. Produto com validade mínima de 4 meses no momento da entrega. Amostra para teste*			
Quantidade: 3.000		<b>Valor Unit.: 10,69</b>	<b>Valor Total: 32.070,00</b>
<b>Item: 3</b>	Unidade: KG	Marca: Maximo	Modelo: maisena
Descrição: BISCOITO TIPO MARIA/MAISENA SEM LACTOSE- Ingredientes: farinha de trigo enriquecida com ferro e ácido fólico, água, açúcar. Produto isento de gordura trans. Não poderá conter gordura vegetal hidrogenada em sua composição. Deverá ser informado de forma clara na lista de ingredientes o tipo de gordura utilizada. Sem colesterol, sem lactose e sem proteína do leite. Isento de produtos de origem animal. Contém glúten. Alérgicos: contém trigo. Pode conter derivados de cevada, aveia, soja e centeio			
Quantidade: 50		<b>Valor Unit.: 14,78</b>	<b>Valor Total: 739,00</b>
<b>Item: 4</b>	Unidade: KG	Marca: Tupy	Modelo: maria
Descrição: BISCOITO DOCE TIPO MARIA/ MAISENA, isento de gordura trans. Não poderá conter gordura vegetal hidrogenada em sua composição. Deverá ser informado de forma clara na lista de ingredientes o tipo de gordura utilizada. Embalagem plástica contendo 350g ou 400g. Rotulagem contendo no mínimo as seguintes informações: denominação do produto, ingredientes, tabela nutricional, prazo de validade, peso, lote e fabricante. Produto com validade mínima de 4 meses no momento da entrega.			
Quantidade: 2.000		<b>Valor Unit.: 11,36</b>	<b>Valor Total: 22.720,00</b>

**CLASSIFICAÇÃO**

Razão Social	Num	Documento	Oferta Inicial	Oferta Final	Dif. (%)	ME
1 METADEZ GEOCONSULTORIA E	059	35.967.193/0001-39	95.946,40	56.000,00		Sim
2 RENATA RODRIGUES DE SOUZA	021	12.824.632/0001-59	95.856,40	58.900,00	5,18	Sim
3 J FELIPE DE SOUSA EIRELI	084	10.319.372/0001-39	95.856,40	63.601,50	7,98	Sim
4 MARISVANE CEDRO DE SOUZA	063	13.211.178/0001-23	95.856,40	64.900,00	2,04	Sim
5 MAIARA ALVES DE OLIVEIRA	083	23.705.995/0001-91	95.856,40	67.100,00	3,39	Sim
6 VERONICA ROSA DE SOUZA	077	23.497.255/0001-07	95.856,40	80.000,00	19,23	Sim
7 LEADRO RODRIGUES DE OLIVEIRA	012	31.458.122/0001-50	95.856,40	95.856,40	19,82	Sim

**DESCLASSIFICADOS**

Razão Social	Num	Documento	Oferta Inicial	Oferta Final	ME
--------------	-----	-----------	----------------	--------------	----

**INABILITADOS**

Razão Social	Num	Documento	Oferta Inicial	Oferta Final	ME
--------------	-----	-----------	----------------	--------------	----

**MOVIMENTOS DO LOTE**

31/01/2023 15:18:42 PUBLICADO

01/02/2023 08:00:00 RECEPÇÃO DE PROPOSTAS

**MUNICIPIO DE SOUTO SOARES  
SOUTO SOARES-BA**

13/02/2023 08:30:00 ANÁLISE DE PROPOSTAS

13/02/2023 14:26:16 DISPUTA

13/02/2023 14:26:16	LANCE	METADEZ GEOCONSULTORIA E SERVIÇOS LTDA (PARTICIPANTE 059)	95.946,40
13/02/2023 14:26:16	LANCE	LEADRO RODRIGUES DE OLIVEIRA (PARTICIPANTE 012)	95.856,40
13/02/2023 14:26:16	LANCE	VERONICA ROSA DE SOUZA (PARTICIPANTE 077)	95.856,40
13/02/2023 14:26:16	LANCE	J FELIPE DE SOUSA EIRELI (PARTICIPANTE 084)	95.856,40
13/02/2023 14:26:16	LANCE	MARISVANE CEDRO DE SOUZA (PARTICIPANTE 063)	95.856,40
13/02/2023 14:26:16	LANCE	RENATA RODRIGUES DE SOUZA (PARTICIPANTE 021)	95.856,40
13/02/2023 14:26:16	LANCE	MAIARA ALVES DE OLIVEIRA (PARTICIPANTE 083)	95.856,40
13/02/2023 14:27:57	LANCE	METADEZ GEOCONSULTORIA E SERVIÇOS LTDA (PARTICIPANTE 059)	89.000,00
13/02/2023 14:28:27	LANCE	J FELIPE DE SOUSA EIRELI (PARTICIPANTE 084)	89.100,00
13/02/2023 14:29:00	LANCE	MAIARA ALVES DE OLIVEIRA (PARTICIPANTE 083)	95.000,00
13/02/2023 14:31:47	LANCE	RENATA RODRIGUES DE SOUZA (PARTICIPANTE 021)	88.000,00
13/02/2023 14:31:51	LANCE	MARISVANE CEDRO DE SOUZA (PARTICIPANTE 063)	94.900,00
13/02/2023 14:32:18	LANCE	METADEZ GEOCONSULTORIA E SERVIÇOS LTDA (PARTICIPANTE 059)	87.000,00
13/02/2023 14:32:48	LANCE	VERONICA ROSA DE SOUZA (PARTICIPANTE 077)	85.000,00
13/02/2023 14:32:57	LANCE	MARISVANE CEDRO DE SOUZA (PARTICIPANTE 063)	87.900,00
13/02/2023 14:33:02	LANCE	METADEZ GEOCONSULTORIA E SERVIÇOS LTDA (PARTICIPANTE 059)	82.000,00
13/02/2023 14:33:25	LANCE	J FELIPE DE SOUSA EIRELI (PARTICIPANTE 084)	82.100,00
13/02/2023 14:33:43	LANCE	MARISVANE CEDRO DE SOUZA (PARTICIPANTE 063)	84.900,00
13/02/2023 14:33:54	LANCE	MAIARA ALVES DE OLIVEIRA (PARTICIPANTE 083)	83.000,00
13/02/2023 14:34:10	LANCE	VERONICA ROSA DE SOUZA (PARTICIPANTE 077)	80.000,00
13/02/2023 14:34:23	LANCE	METADEZ GEOCONSULTORIA E SERVIÇOS LTDA (PARTICIPANTE 059)	79.000,00
13/02/2023 14:35:03	LANCE	MAIARA ALVES DE OLIVEIRA (PARTICIPANTE 083)	78.000,00
13/02/2023 14:35:21	LANCE	MARISVANE CEDRO DE SOUZA (PARTICIPANTE 063)	79.900,00
13/02/2023 14:35:32	LANCE	METADEZ GEOCONSULTORIA E SERVIÇOS LTDA (PARTICIPANTE 059)	75.000,00
13/02/2023 14:35:51	LANCE	MARISVANE CEDRO DE SOUZA (PARTICIPANTE 063)	77.900,00
13/02/2023 14:36:12	LANCE	RENATA RODRIGUES DE SOUZA (PARTICIPANTE 021)	74.900,00
13/02/2023 14:36:55	LANCE	J FELIPE DE SOUSA EIRELI (PARTICIPANTE 084)	74.950,00
13/02/2023 14:36:59	LANCE	MARISVANE CEDRO DE SOUZA (PARTICIPANTE 063)	74.800,00
13/02/2023 14:38:39	LANCE	MARISVANE CEDRO DE SOUZA (PARTICIPANTE 063)	73.700,00
13/02/2023 14:39:14	LANCE	J FELIPE DE SOUSA EIRELI (PARTICIPANTE 084)	73.750,00
13/02/2023 14:41:16	<b>TEMPO RANDÔMICO</b>		
13/02/2023 14:41:43	LANCE	MARISVANE CEDRO DE SOUZA (PARTICIPANTE 063)	72.600,00
13/02/2023 14:43:19	LANCE	J FELIPE DE SOUSA EIRELI (PARTICIPANTE 084)	72.500,00
13/02/2023 14:44:00	LANCE	MARISVANE CEDRO DE SOUZA (PARTICIPANTE 063)	72.400,00
13/02/2023 14:45:16	<b>NOTIFICAÇÃO SISTEMA</b>		
Os seguintes participantes possuem direito de efetuar lance final e fechado: PARTICIPANTE 063, PARTICIPANTE 084, PARTICIPANTE 021, PARTICIPANTE 059, PARTICIPANTE 083			
13/02/2023 14:45:16	<b>FECHADO 1</b>		
13/02/2023 14:45:41	LANCE	MARISVANE CEDRO DE SOUZA (PARTICIPANTE 063)	64.900,00
13/02/2023 14:45:52	LANCE	METADEZ GEOCONSULTORIA E SERVIÇOS LTDA (PARTICIPANTE 059)	56.000,00
13/02/2023 14:46:01	LANCE	MAIARA ALVES DE OLIVEIRA (PARTICIPANTE 083)	67.100,00
13/02/2023 14:46:14	LANCE	RENATA RODRIGUES DE SOUZA (PARTICIPANTE 021)	58.900,00



**MUNICIPIO DE SOUTO SOARES  
SOUTO SOARES-BA**

13/02/2023 14:46:55 LANCE J FELIPE DE SOUSA EIRELI (PARTICIPANTE 084)

63.601,50

13/02/2023 14:50:17 NOTIFICAÇÃO SISTEMA

O detentor da melhor oferta da etapa de lances é METADEZ GEOCONSULTORIA E SERVIÇOS LTDA

13/02/2023 14:50:17 NOTIFICAÇÃO SISTEMA

O detentor da melhor oferta deve verificar e readequar seus valores unitários para este lote.

13/02/2023 14:50:17 HABILITAÇÃO

**LOTE 13 - HABILITAÇÃO  
GÊNEROS ALIMENTÍCIOS - CATEGORIA: HORTI-FRUTI**

**VALORES UNITÁRIOS FINAIS**

Item	Unidade	Marca	Modelo	Valor Total
Item: 1	Unidade: KG	Marca: Própria	Modelo: Alho	
Descrição: ALHO; DE 1ª QUALIDADE nacional médio, nº 6 - IN NATURA - de boa qualidade, compacto e firme. Deve apresentar suficiente evolução de tamanho, cor e sabor típicos da espécie. Não danificado por quaisquer lesões de origem física ou mecânica que afetem a sua aparência. Não devem conter substâncias terrosas, sujidades ou corpos estranhos aderentes à superfície. Deverá estar acondicionado em embalagem com identificação do produto, marca do fabricante, prazo de validade e peso líquido.				
Quantidade: 1.000		Valor Unit.: 25,90		Valor Total: 25.900,00
Item: 2	Unidade: KG	Marca: Própria	Modelo: (Inglesa	
Descrição: BATATA INGLESA de 1ª qualidade - suficientemente desenvolvida, com o tamanho, aroma, sabor e cor próprios da espécie. Não danificada por quaisquer lesões de origem física ou mecânica que afetam a sua aparência. Livre de enfermidades e da maior parte possível de terra aderente à casca. Isenta de umidade externa anormal, odor e sabor estranho. Não apresentar rachaduras ou cortes na casca. O legume deverá estar intacto e limpo.				
Quantidade: 2.500		Valor Unit.: 6,10		Valor Total: 15.250,00
Item: 3	Unidade: KG	Marca: Própria	Modelo: COlorau	
Descrição: COLORAU, (calorifero) produto obtido do pó do urucum com a mistura de fubá ou farinha de mandioca. Pó fino, de coloração avermelhada, deve estar sem a presença de sujidade ou matérias estranhas. Embalagem de 100 e 200gr				
Quantidade: 800		Valor Unit.: 20,60		Valor Total: 16.480,00
Item: 4	Unidade: KG	Marca: Própria	Modelo: pó	
Descrição: AÇAFRÃO, pó fino utilizado como condimento ou corante de cor amarela e brilhante. Não deve apresentar sujidade ou matérias estranhas. Embalagem plástica de 500gr e 1 kg, com prazo de validade e peso líquido.				
Quantidade: 800		Valor Unit.: 21,70		Valor Total: 17.360,00
Item: 5	Unidade: KG	Marca: Própria	Modelo: Cominho	
Descrição: COMINHO, pó fino, homogêneo utilizado como condimento. Não deve apresentar sujidade ou matérias estranhas. Embalagem plástica de 500gr e 1 kg, com prazo de validade e peso líquido				
Quantidade: 800		Valor Unit.: 26,10		Valor Total: 20.880,00
Item: 6	Unidade: KG	Marca: Própria	Modelo: Repolho	
Descrição: REPOLHO, in natura. Médio, com características íntegras e de 1ª qualidade, fresco, limpo, coloração uniforme, isento de sujidades. Não deve apresentar quaisquer lesões. Pesando em média 1 a 2 kg				
Quantidade: 1.200		Valor Unit.: 5,50		Valor Total: 6.600,00
Item: 7	Unidade: KG	Marca: Própria	Modelo: Melão	
Descrição: MELÃO, de primeira, in natura, apresentando grau de maturação tal que lhe permita suportar a manipulação, o transporte e a conservação em condições adequadas para o consumo. Com ausência de sujidades, parasitos e larvas.				
Quantidade: 800		Valor Unit.: 4,60		Valor Total: 3.680,00
Item: 8	Unidade: KG	Marca: Própria	Modelo: Mão	
Descrição: MAÇÃ VERMELHA nacional de 1ª qualidade - boa qualidade, sem defeitos sérios, apresentando tamanho, cor e conformação uniforme, devendo ser bem desenvolvidas e maduras. Deve ser fresca, ter atingido o grau máximo ao tamanho, aroma, cor e sabor próprios da espécie e variedades. Não deve conter substâncias terrosas, sujidades ou corpos estranhos aderentes à superfície da casca. Isenta de umidade externa anormal, aroma e sabor estranhos. A polpa deve estar intacta e firme.				
Quantidade: 2.000		Valor Unit.: 12,60		Valor Total: 25.200,00
Item: 9	Unidade: KG	Marca: Própria	Modelo: Goiaba	
Descrição: GOIABA De primeira, apresentando tamanho, cor e com formação uniforme, devendo ser bem desenvolvida e madura, com polpa intacta e firme, sem danos físicos e mecânicos oriundos do manuseio e transporte. Extra, selecionada, verdoxa.				
Quantidade: 500		Valor Unit.: 5,30		Valor Total: 2.650,00

**CLASSIFICAÇÃO**

Razão Social	Num Documento	Oferta Inicial	Oferta Final	Dif. (%)	ME
1 METADEZ GEOCONSULTORIA E	054 35.967.193/0001-39	161.487,00	134.000,00		Sim

**MUNICIPIO DE SOUTO SOARES  
SOUTO SOARES-BA**

2 ICARO OLIVEIRA SOUZA	058	29.668.042/0001-87	161.487,00	159.900,00	19,33	Sim
------------------------	-----	--------------------	------------	------------	-------	-----

**DESCLASSIFICADOS**

Razão Social	Num Documento	Oferta Inicial	Oferta Final	ME
--------------	---------------	----------------	--------------	----

**INABILITADOS**

Razão Social	Num Documento	Oferta Inicial	Oferta Final	ME
--------------	---------------	----------------	--------------	----

**MOVIMENTOS DO LOTE**

31/01/2023 15:18:42	PUBLICADO			
01/02/2023 08:00:00	RECEPÇÃO DE PROPOSTAS			
13/02/2023 08:30:00	ANÁLISE DE PROPOSTAS			
13/02/2023 14:26:17	DISPUTA			
13/02/2023 14:26:17	LANCE	ICARO OLIVEIRA SOUZA (PARTICIPANTE 058)		161.487,00
13/02/2023 14:26:17	LANCE	METADEZ GEOCONSULTORIA E SERVIÇOS LTDA (PARTICIPANTE 054)		161.487,00
13/02/2023 14:30:16	LANCE	METADEZ GEOCONSULTORIA E SERVIÇOS LTDA (PARTICIPANTE 054)		160.000,00
13/02/2023 14:41:17	TEMPO RANDÔMICO			
13/02/2023 14:45:17	NOTIFICAÇÃO SISTEMA			
Os seguintes participantes possuem direito de efetuar lance final e fechado: PARTICIPANTE 054, PARTICIPANTE 058				
13/02/2023 14:45:17	FECHADO 1			
13/02/2023 14:45:59	LANCE	ICARO OLIVEIRA SOUZA (PARTICIPANTE 058)		159.900,00
13/02/2023 14:46:53	LANCE	METADEZ GEOCONSULTORIA E SERVIÇOS LTDA (PARTICIPANTE 054)		134.000,00
13/02/2023 14:50:17	NOTIFICAÇÃO SISTEMA			
O detentor da melhor oferta deve verificar e readequar seus valores unitários para este lote.				
13/02/2023 14:50:17	NOTIFICAÇÃO SISTEMA			
O detentor da melhor oferta da etapa de lances é METADEZ GEOCONSULTORIA E SERVIÇOS LTDA				
13/02/2023 14:50:17	HABILITAÇÃO			

**LOTE 14 - HABILITAÇÃO  
GÊNEROS ALIMENTÍCIOS - CATEGORIA: PÃES**

**VALORES UNITÁRIOS FINAIS**

Item:	Unidade:	Marca:	Modelo:	Valor Total:
Item: 2	Unidade: UN	Marca:	Modelo:	
Descrição: PÃO FRANCÊS - ingredientes: farinha de trigo, fermento biológico, água e sal; pesando 50 gramas; vida útil de 16 (dezesesseis) horas. As características gerais do produto deverão atender a legislação sanitária vigente; sem sinais de mofo, ter aspecto, cor, sabor, cheiro e textura característicos do produto novo. Embalagem: transparente, incolor, resistente, contendo 20 (vinte) unidades por embalagem. As quantidades a serem entregues serão determinadas pela nutricionista responsável através de cronogramas; as entregas deverão ser realizadas as 08:00 hs.				
Quantidade: 1.620		Valor Unit.: 0,00		Valor Total: 0,00
Item: 1	Unidade: UN	Marca:	Modelo:	
Descrição: PÃO DE DOCE - pão para cachorro quente, fornecido por unidade. Ingredientes: farinha de trigo, fermento biológico, leite, água, açúcar e sal. As características gerais do produto deverão atender a legislação sanitária vigente, sem sinais de mofo, ter aspecto, cor, sabor, cheiro e textura característicos de produto novo. Embalagem: transporte, incolor, resistente, contendo 50 (cinquenta) unidades por embalagem. deverão ter validade mínima de 03 (três) dias. As quantidades a serem entregues serão determinadas pela nutricionista responsável através de cronogramas; as entregas deverão ser realizadas as 08:00 hs.				
Quantidade: 44.180		Valor Unit.: 0,00		Valor Total: 0,00

**CLASSIFICAÇÃO**

Razão Social	Num Documento	Oferta Inicial	Oferta Final	Dif. (%)	ME
1 RENATA RODRIGUES DE SOUZA	092 12.824.632/0001-59	34.037,80	25.800,00		Sim
2 LEADRO RODRIGUES DE OLIVEIRA	061 31.458.122/0001-50	34.037,80	33.800,00	31,01	Sim

**DESCLASSIFICADOS**

**MUNICIPIO DE SOUTO SOARES  
SOUTO SOARES-BA**

Razão Social	Num Documento	Oferta Inicial	Oferta Final	ME
<b>INABILITADOS</b>				
Razão Social	Num Documento	Oferta Inicial	Oferta Final	ME

**MOVIMENTOS DO LOTE**

31/01/2023 15:18:42	<b>PUBLICADO</b>			
01/02/2023 08:00:00	<b>RECEPÇÃO DE PROPOSTAS</b>			
13/02/2023 08:30:00	<b>ANÁLISE DE PROPOSTAS</b>			
13/02/2023 14:51:22	<b>DISPUTA</b>			
13/02/2023 14:51:22	<b>LANCE</b>	RENATA RODRIGUES DE SOUZA (PARTICIPANTE 092)		<b>34.037,80</b>
13/02/2023 14:51:22	<b>LANCE</b>	LEADRO RODRIGUES DE OLIVEIRA (PARTICIPANTE 061)		<b>34.037,80</b>
13/02/2023 14:54:54	<b>LANCE</b>	RENATA RODRIGUES DE SOUZA (PARTICIPANTE 092)		<b>33.900,00</b>
13/02/2023 14:55:52	<b>LANCE</b>	LEADRO RODRIGUES DE OLIVEIRA (PARTICIPANTE 061)		<b>33.800,00</b>
13/02/2023 15:05:33	<b>LANCE</b>	RENATA RODRIGUES DE SOUZA (PARTICIPANTE 092)		<b>33.700,00</b>
13/02/2023 15:06:22	<b>TEMPO RANDÔMICO</b>			
13/02/2023 15:07:22	<b>NOTIFICAÇÃO SISTEMA</b>			
Os seguintes participantes possuem direito de efetuar lance final e fechado: PARTICIPANTE 092, PARTICIPANTE 061				
13/02/2023 15:07:22	<b>FECHADO 1</b>			
13/02/2023 15:08:06	<b>LANCE</b>	RENATA RODRIGUES DE SOUZA (PARTICIPANTE 092)		<b>25.800,00</b>
13/02/2023 15:12:22	<b>NOTIFICAÇÃO SISTEMA</b>			
O detentor da melhor oferta da etapa de lances é RENATA RODRIGUES DE SOUZA				
13/02/2023 15:12:22	<b>NOTIFICAÇÃO SISTEMA</b>			
O detentor da melhor oferta deve verificar e readequar seus valores unitários para este lote.				
13/02/2023 15:12:22	<b>HABILITAÇÃO</b>			

  
 \_\_\_\_\_  
**PREGOEIRO: AMAURÝ ALVES BATISTA JUNIOR**

\_\_\_\_\_  
**MEMBRO DE EQUIPE DE APOIO JOSÉ FABIO VIEIRA DE SOUZA**

# Prefeitura Municipal de Souto Soares

Pregão Eletrônico

02/03/2023, 08:54

<https://bnccompras.com/Process/ResultNoticeReport?param1=%5Bgkz%5DRy0uHTmrSGQFZvchFqScZIRGDmUXFYmr2h...>

## AVISO DE RESULTADO PREGÃO ELETRÔNICO Nº 002/2023 Processo Adm: Nº 002/2023

**Objeto:** REGISTRO DE PREÇO PARA AQUISIÇÃO DE GÊNEROS ALIMENTÍCIOS DO ANO LETIVO DE 2023 PARA O PROGRAMA NACIONAL DE ALIMENTAÇÃO ESCOLAR (PNAE), PARA SUPRIR AS NECESSIDADES DA MERENDA ESCOLAR DA REDE PÚBLICA MUNICIPAL DE ENSINO DE SOUTO SOARES/BA.

Empresas vencedoras valor total: R\$1.496.105,30 (um milhão e quatrocentos e noventa e seis mil e cento e cinco reais e trinta centavos): **ICARO OLIVEIRA SOUZA** (29668042000187) com o lote: 13 no valor total de R\$159.896,00 (cento e cinquenta e nove mil e oitocentos e noventa e seis reais). **MAIARA ALVES DE OLIVEIRA** (23705995000191) com os lotes: 1, 4 e 6 no valor total de R\$439.000,00 (quatrocentos e trinta e nove mil reais). **RENATA RODRIGUES DE SOUZA** (12824632000159) com os lotes: 7, 10, 12 e 14 no valor total de R\$421.493,80 (quatrocentos e vinte e um mil e quatrocentos e noventa e três reais e oitenta centavos). **MARISVANE CEDRO DE SOUZA** (13211178000123) com os lotes: 2, 3 e 8 no valor total de R\$158.985,00 (cento e cinquenta e oito mil e novecentos e oitenta e cinco reais). **VERONICA ROSA DE SOUZA** (23497255000107) com os lotes: 5, 9 e 11 no valor total de R\$316.730,50 (trezentos e dezesseis mil e setecentos e trinta reais e cinquenta centavos).

SOUTO SOARES - BA, 02 de março de 2023

  
**AMAURY ALVES BATISTA JUNIOR**  
CONDUTOR DE PROCESSOS

<https://bnccompras.com/Process/ResultNoticeReport?param1=%5Bgkz%5DRy0uHTmrSGQFZvchFqScZIRGDmUXFYmr2hIRDN%2FDwTEDJA...> 1/1

Rua Eutácio Vieira Viana | 0 | Centro | Souto Soares-Ba

[www.soutosoares.ba.gov.br](http://www.soutosoares.ba.gov.br)Este documento foi assinado digitalmente por SERASA Experian  
2C4EEDA8FE753A85691D6789E8E7765F

MUNICÍPIO DE SOUTO SOARES  
SOUTO SOARES-BA

VENCEDORES DO PROCESSO - ADJUDICAÇÃO

PREGÃO ELETRÔNICO Nº 002/2023  
Processo Administrativo Nº 002/2023  
Tipo: REGISTRO DE PREÇO  
PREGOEIRO: AMAURY ALVES BATISTA JUNIOR  
Data de Publicação: 31/01/2023 15:18:42

TOTAL DO PROCESSO: 1.496.105,30

**MAIARA ALVES DE OLIVEIRA** 23.705.995/0001-91 439.000,00

**LOTE 1** Quant.: 1 Num: 075 76.000,00 **Total: 76.000,00**

Item: 1 Unidade: KG Marca: PERUCHI Modelo:

Descrição: ARROZ PARBOILIZADO, polido, longo fino, tipo 1, em sacos plásticos transparentes e atóxicos, limpos, não violados, resistentes, acondicionados em fardos lacrados. A embalagem deverá conter externamente os dados de identificação, procedência, informações nutricionais, número de lote, quantidade do produto, validade mínima de 06 (seis) meses a partir da data de entrega – embalagem de 01kg

Quantidade: 13.000 Valor Unit.: 4,25 Total Item: 55.250,00

Item: 2 Unidade: KG Marca: PERUCHI Modelo:

Descrição: ARROZ BRANCO tipo 1, agulhinha acondicionado em embalagem resistente de polietileno atóxico, contendo 01 kg, com identificação na embalagem (rótulo) dos ingredientes, valor nutricional, peso, fornecedor, data de fabricação e validade. Isento de sujidades, parasitas, larvas e material estranho. Validade mínima de 06 (seis) meses, a contar da data de entrega.

Quantidade: 4.000 Valor Unit.: 4,64 Total Item: 18.560,00

Item: 3 Unidade: KG Marca: PERUCHI Modelo:

Descrição: ARROZ INTEGRAL, tipo 1, classe longo fino. Acondicionado em embalagem plástica contendo 1 kg do produto. Rotulagem contendo no mínimo as seguintes informações: denominação do produto, ingredientes, tabela nutricional, prazo de validade, peso, lote e fabricante. Produto com validade mínima de 3 meses no momento da entrega.

Quantidade: 50 Valor Unit.: 5,10 Total Item: 255,00

Item: 4 Unidade: KG Marca: DA MESA Modelo:

Descrição: ARROZ VERMELHO, de primeira, apresentando grau de maturação adequado, isento de sujidades, parasitas ou larvas ou outros defeitos que possam alterar sua aparência e qualidade. Embalagem de 1 kg. Com informações nutricionais, prazo de validade e fabricação. Dados do fornecedor.

Quantidade: 300 Valor Unit.: 6,45 Total Item: 1.935,00

**LOTE 4** Quant.: 1 Num: 004 33.000,00 **Total: 33.000,00**

Item: 1 Unidade: KG Marca: IBIÁ Modelo:

Descrição: AÇÚCAR CRISTAL, acondicionado em embalagem resistente de polietileno atóxico transparente, contendo 01 kg, com identificação na embalagem (rótulo) dos ingredientes, valor nutricional, peso, fornecedor, data de fabricação e validade. Isento de fermentação, sujidades, parasitas, larvas e material estranho. Apresentando cor, odor e sabor característicos. Validade mínima de 12 (doze) meses, a contar da data de entrega.

Quantidade: 10.000 Valor Unit.: 3,27 Total Item: 32.700,00

Item: 2 Unidade: KG Marca: BOA VISTA Modelo:

Descrição: AÇÚCAR MASCAVO embalagem plástica contendo 1 kg do produto. Rotulagem contendo no mínimo as seguintes informações: denominação do produto, ingredientes, tabela nutricional, prazo de validade, peso, lote e fabricante. Produto com validade mínima de 4 meses no momento da entrega.

**MUNICIPIO DE SOUTO SOARES  
SOUTO SOARES-BA**

Quantidade: 30                      **Valor Unit.: 10,00**                      Total Item: 300,00

**LOTE 6**                      Quant.: 1                      Num: 027                      330.000,00                      **Total: 330.000,00**

Item: 1                      Unidade: KG                      Marca: CCGL                      Modelo:

Descrição: LEITE EM PÓ INTEGRAL, produto obtido por desidratação do leite de vaca integral. Composto 100% de leite. Sem adição de açúcar, soro e aditivos alimentares. Acondicionado em embalagem de no mínimo 200g e no máximo 500g. Rotulagem contendo no mínimo as seguintes informações: denominação do produto, ingredientes, tabela nutricional, prazo de validade, peso, lote e fabricante. Registro no SIM, CISPOA ou SIF. Produto com validade mínima de 4 meses no momento da entrega.

Quantidade: 10.000                      **Valor Unit.: 32,43**                      Total Item: 324.300,00

Item: 2                      Unidade: KG                      Marca: PIRACANJUBA                      Modelo:

Descrição: LEITE ZERO LACTOSE EM PÓ, composição básica: leite integral, enzima lactase, adicionado com vitaminas e emulsificantes. Com embalagem primária em papel aluminizado reforçado ou lata. Normas de produção e embalagem que sigam as orientações sanitárias vigentes. Validade mínima de 08 (oito) meses a contar da data da entrega. Com registro no MA, inspecionado pelo SIF.

Quantidade: 100                      **Valor Unit.: 39,23**                      Total Item: 3.923,00

Item: 3                      Unidade: KG                      Marca: PIRACANJUBA                      Modelo:

Descrição: LEITE EM PÓ DESNATADO, 100% de origem animal, Leite desnatado, instantâneo, com embalagem primária em papel aluminizado, e embalagem secundária de papelão reforçado, validade mínima 08 (oito) meses; a partir da data de entrega. Composição química na embalagem.

Quantidade: 50                      **Valor Unit.: 35,54**                      Total Item: 1.777,00

**MARISVANE CEDRO DE SOUZA**                      **13.211.178/0001-23**                      **158.985,00**

**LOTE 2**                      Quant.: 1                      Num: 087                      66.990,00                      **Total: 66.990,00**

Item: 1                      Unidade: KG                      Marca: TIJU                      Modelo:

Descrição: FEIJÃO CARIOCA, novo, tipo 1, constituído de grãos inteiros e sadios da mesma coloração, isento de matéria terrosa, parasitas, pedaços de grãos ardidos, brotados, imaturos e mofados. Embalagem de 01 kg. Validade mínima de 06 meses. Embalado em pacote plástico atóxico, transparente. Com data de fabricação e validade, informação nutricional.

Quantidade: 6.000                      **Valor Unit.: 7,10**                      Total Item: 42.600,00

Item: 2                      Unidade: KG                      Marca: TIJU                      Modelo:

Descrição: FEIJÃO FRADINHO (OU MACASSAR), acondicionado em embalagem resistente de polietileno atóxico transparente, contendo 01 kg, com identificação na embalagem (rótulo) dos ingredientes, valor nutricional, peso, data de fabricação e validade. Isento de sujidades, parasitas, larvas e material estranho. Validade mínima de 06 (seis) meses a contar da data de entrega

Quantidade: 1.800                      **Valor Unit.: 6,20**                      Total Item: 11.160,00

Item: 3                      Unidade: KG                      Marca: TIJU                      Modelo:

Descrição: FEIJÃO PRETO, novo, tipo 1, constituído de grãos da mesma coloração, isento de matéria terrosa, parasitas, pedaços de grãos ardidos, brotados, choccos, imaturos, mofados. Validade de no mínimo 06 (seis) meses contado com a data de entrega. Embalagem de 01 kg

Quantidade: 1.800                      **Valor Unit.: 7,35**                      Total Item: 13.230,00

**LOTE 3**                      Quant.: 1                      Num: 047                      59.000,00                      **Total: 59.000,00**

Item: 1                      Unidade: KG                      Marca: MAISCERTA                      Modelo:

Descrição: AMIDO DE MILHO, produto de boa qualidade. Deve ser fabricada a partir de matérias primas sãs e limpas, isentas de matéria terrosa e de parasitos. Não poderá apresentar umidade, fermentação ou ranço. Não deverá apresentar resíduo ou impurezas, bolor ou cheiro não característico. Embalagem: Deve estar intacta, vedada, acondicionada em sacos plásticos reforçados ou caixa de 200g até 500g. Prazo de Validade: Mínimo de 06 (seis) meses a partir da data de entrega.

**MUNICIPIO DE SOUTO SOARES  
SOUTO SOARES-BA**

Quantidade: 800	<b>Valor Unit.: 13,29</b>	<b>Total Item: 10.632,00</b>	
Item: 2	Unidade: KG	Marca: BONOMILHO	Modelo:
Descrição: FLOCÃO, Farinha de milho flocada, de 1ª qualidade, deve apresentar cor amarelo uniforme, bem solto e seco, sem manchas de cor preta, azulada e cheiro azedo, embalada em saco plástico resistente, contendo 500g. No seu rótulo deve conter informação nutricional contendo 4g de proteína, 0g de gorduras trans 1,5 g de fibra alimentar, não contém glúten, prazo de validade mínimo de 06 (seis) meses e lote.			
Quantidade: 7.000	<b>Valor Unit.: 3,59</b>	<b>Total Item: 25.130,00</b>	
Item: 3	Unidade: KG	Marca: SINHA	Modelo:
Descrição: FUBÁ DE MILHO AMARELO, obtido pela moagem de grãos de milho são e maduros, enriquecido com ácido fólico e ferro. Pó fino tipo "fubá mimoso". Isento de sujidades, umidade e materiais estranhos. Embalagem plástica, atóxica, transparente, não violada, contendo dados do produto: identificação, procedência, ingredientes, informações nutricionais, lote, gramatura, datas de fabricação e vencimento. Validade mínima de 6 (seis) meses a contar da data de entrega do produto. Pacote de 500g até 1 Kg. Data de validade de 6 meses a partir da data de entrega.			
Quantidade: 1.500	<b>Valor Unit.: 4,20</b>	<b>Total Item: 6.300,00</b>	
Item: 4	Unidade: KG	Marca: SINHA	Modelo:
Descrição: MILHO PARA CANJICA TIPO 1, de cor AMARELO, contendo 80% de grãos inteiros, acondicionado em embalagem de polietileno resistente, atóxico, transparente, contendo 500 gr. Isento de sujidades, parasitas, larvas e material estranho, com identificação na embalagem (rótulo) dos ingredientes, valor nutricional, peso, fornecedor, data de fabricação e validade. Validade mínima de 06 (seis) meses a contar da data de entrega.			
Quantidade: 2.000	<b>Valor Unit.: 6,03</b>	<b>Total Item: 12.060,00</b>	
Item: 5	Unidade: KG	Marca: SINHA	Modelo:
Descrição: MILHO PARA CANJICA TIPO 1, de cor BRANCA, contendo 80% de grãos inteiros, produto dos grãos de milho de primeira qualidade, beneficiado, polido, limpo, isento de sujidades, parasitos e larvas. Acondicionado em embalagem de polietileno resistente, atóxico, transparente contendo 500gr. Validade mínima de 06 (seis) meses a contar da data de entrega.			
Quantidade: 300	<b>Valor Unit.: 9,14</b>	<b>Total Item: 2.742,00</b>	
Item: 6	Unidade: KG	Marca: SINHA	Modelo:
Descrição: MILHO PARA PIPOCA, grãos de milho que apresentam ausência parcial ou total do gérmen, em função do processo de escarificação mecânica ou manual. Embalagem integra de 500g, na embalagem deverá constar data da fabricação data de validade e número do lote do produto. Validade mínima de 06 (seis) meses na data da entrega.			
Quantidade: 200	<b>Valor Unit.: 6,03</b>	<b>Total Item: 1.206,00</b>	
Item: 7	Unidade: KG	Marca: FUGINI	Modelo:
Descrição: MILHO VERDE Em conserva, a base de: milho /água / sal, acondicionado em embalagem contendo 300 gramas (peso líquido), com identificação na embalagem (rótulo) dos ingredientes, valor nutricional, peso, fornecedor, data de fabricação e validade. Isento de material estranho. Validade mínima de 06 (seis) meses a contar da data de entrega.			
Quantidade: 300	<b>Valor Unit.: 3,10</b>	<b>Total Item: 930,00</b>	
<b>LOTE 8</b>	Quant.: 1	Num: 077	<b>32.995,00</b>
Item: 1	Unidade: LATA	Marca: SOYA	Modelo:
Descrição: ÓLEO DE SOJA tipo 1, embalado em garrafa plástica resistente transparente, contendo 900 ml, sem colesterol, rico em vitamina E, 0% gordura trans, com identificação na embalagem (rótulo) dos ingredientes, valor nutricional, peso, fornecedor, data de fabricação e validade. Validade mínima de 12 (doze) meses a contar da data de entrega			
Quantidade: 1.500	<b>Valor Unit.: 6,98</b>	<b>Total Item: 10.470,00</b>	
Item: 2	Unidade: KG	Marca: SORA	Modelo:

**MUNICIPIO DE SOUTO SOARES  
SOUTO SOARES-BA**

Descrição: PROTEÍNA TEXTURIZADA DE SOJA, tipo A médio (escura), uma porção de 50g, fornece 25g de proteína, gordura total 0g e isoflavonoides 140g – embalagem 400g. Validade de 12 meses a partir da entrega.

Quantidade: 1.500                      **Valor Unit.: 8,95**                      Total Item: 13.425,00

Item: 3                      Unidade: KG                      Marca: SORA                      Modelo:

Descrição: PROTEÍNA TEXTURIZADA DE SOJA, tipo A médio cor (branca), uma porção de 50g, fornece 25g de proteína, gordura total 0g e isoflavonoides 140g – Embalada em pacotes de 400gr. Apresentar fardo com 20 unidades. Validade mínima de 06 (seis) a partir da data de entrega

Quantidade: 1.000                      **Valor Unit.: 9,10**                      Total Item: 9.100,00

**VERONICA ROSA DE SOUZA**                      **23.497.255/0001-07**                      **316.730,50**

**LOTE 5**                      Quant.: 1                      Num: 016                      85.101,00                      **Total: 85.101,00**

Item: 1                      Unidade: KG                      Marca: ODERICH                      Modelo:

Descrição: ALMÔNDEGAS de carne bovina em lata conservada ao molho. Apresentando em lata de 410gr. As latas não podem estar amassadas, estufadas e nem enferrujadas. Com identificação do produto, marca do fabricante, prazo de validade, de acordo com as Portarias do Ministério da Agricultura e da ANVISA.

Quantidade: 1.000                      **Valor Unit.: 18,60**                      Total Item: 18.600,00

Item: 2                      Unidade: UN                      Marca: VITOGURTE                      Modelo:

Descrição: IOGURTE DE FRUTAS DESNATADO, embalagem de 170g. Iogurte light batido desnatado, obtido do leite desnatado e/ou leite reconstituído desnatado. Com validade de no mínimo 30 (trinta) dias, a partir da data de recebimento. A embalagem deverá conter externamente os dados de identificação, procedência, informação nutricional, número de lote, data de validade, quantidade do produto, número do registro no Ministério da Agricultura/SIF/DIPOA e carimbo de inspeção.

Quantidade: 100                      **Valor Unit.: 2,20**                      Total Item: 220,00

Item: 3                      Unidade: UN                      Marca: JAMANE                      Modelo:

Descrição: IOGURTE DE FRUTAS, deverá possuir como primeiro ingrediente leite. Sabores diversos. Acondicionado em embalagem de 200 ml. Rotulagem contendo no mínimo as seguintes informações: denominação do produto, ingredientes, tabela nutricional, prazo de validade, peso, lote e fabricante. Registro no SIM, CISPOA ou SIF. O transporte do produto para entrega deverá realizado em veículo refrigerado ou caixa térmica assegurando a temperatura no recebimento conforme Portaria 78/2009. Validade mínima de 30 (trinta) dias a contar da data de entrega. Entrega conforme cronograma

Quantidade: 12.000                      **Valor Unit.: 1,90**                      Total Item: 22.800,00

Item: 4                      Unidade: UN                      Marca: VITOGURTE                      Modelo:

Descrição: IOGURTE POLPA DE FRUTAS, deverá possuir como primeiro ingrediente leite. Sabores diversos. Acondicionado em embalagem contendo 900g. Rotulagem contendo no mínimo as seguintes informações: denominação do produto, ingredientes, tabela nutricional, prazo de validade, peso, lote e fabricante. Registro no SIM, CISPOA ou SIF. O transporte do produto para entrega deverá realizado em veículo refrigerado ou caixa térmica assegurando a temperatura no recebimento conforme Portaria 78/2009. Validade mínima de 30 (trinta) dias a contar da data de entrega. Entrega conforme cronograma.

Quantidade: 800                      **Valor Unit.: 6,90**                      Total Item: 5.520,00

Item: 5                      Unidade: UN                      Marca: PARMALAT                      Modelo:

Descrição: IOGURTE ZERO LACTOSE, deverá possuir como primeiro ingrediente leite. Sabores diversos, com polpa de fruta. Produto destinado a alunos com intolerância à lactose. Acondicionado em embalagem individual contendo no máximo 170g. Rotulagem contendo no mínimo as seguintes informações: denominação do produto, ingredientes, tabela nutricional, prazo de validade, peso, lote e fabricante. Registro no SIM, CISPOA ou SIF. O transporte do produto para entrega deverá realizado em veículo refrigerado ou caixa térmica assegurando a temperatura no recebimento conforme Portaria 78/2009. Validade mínima de 30 (trinta) dias a contar da data de entrega. Entrega quinzenal conforme cronograma. Destinado a atender alunos portadores de estado ou condição de saúde específica.

Quantidade: 200                      **Valor Unit.: 2,40**                      Total Item: 480,00



**MUNICIPIO DE SOUTO SOARES  
SOUTO SOARES-BA**

Item: 6      Unidade: KG      Marca: PRIMOR      Modelo:

Descrição: MARGARINA VEGETAL SEM SAL embalagem de 250g, isenta de gordura trans. Rotulagem contendo no mínimo as seguintes informações: denominação do produto, ingredientes, tabela nutricional, prazo de validade, peso, lote e fabricante. Validade mínima de 90 (noventa) dias a contar da data de entrega.

Quantidade: 1.300      **Valor Unit.: 11,90**      Total Item: 15.470,00

Item: 7      Unidade: UN      Marca: SANTA ISABEL      Modelo:

Descrição: OVO, tamanho médio, peso 50g cada, origem galinha, características adicionais brancos e com ausência de sujidades, manchas azuladas ou esverdeadas. Apresentando grau de maturação tal que permita suportar a manipulação, o transporte e a conservação. Apresentar classificação e data de validade. Acondicionado em bandeja de papel descartável ou plástica específico para esse fim. Registro no SIM, CISPOA ou SIF. Validade mínima de 30 (trinta) dias a contar da data de entrega

Quantidade: 20.000      **Valor Unit.: 0,60**      Total Item: 12.000,00

Item: 8      Unidade: KG      Marca: REZENDE      Modelo:

Descrição: PRESUNTO cozido e fatiado, sem capa de gordura, cada fatia deve possuir em torno de 20g. Acondicionado em embalagem plástica contendo 1kg do produto. Rotulagem contendo no mínimo as seguintes informações: denominação do produto, ingredientes, tabela nutricional, prazo de validade, peso, lote e fabricante. Registro no SIM, CISPOA ou SIF. O transporte do produto para entrega deverá realizado em veículo refrigerado ou caixa térmica assegurando a temperatura no recebimento conforme Portaria 78/2009. Produto com validade mínima de 30 (trinta) dias no momento da entrega. Entrega conforme cronograma.

Quantidade: 100      **Valor Unit.: 18,70**      Total Item: 1.870,00

Item: 9      Unidade: KG      Marca: FAZ BEM      Modelo:

Descrição: QUEIJO, tipo mussarela ou prato. Cada fatia deve pesar em torno de 20g. Acondicionado em embalagem plástica transparente contendo 1 kg do produto. Rotulagem contendo no mínimo as seguintes informações: denominação do produto, ingredientes, tabela nutricional, prazo de validade, peso, lote e fabricante. Registro no SIM, CISPOA ou SIF. O transporte do produto para entrega deverá realizado em veículo refrigerado ou caixa térmica assegurando a temperatura no recebimento conforme Portaria 78/2009. Produto com validade mínima de 30 (trinta) dias no momento da entrega.

Quantidade: 100      **Valor Unit.: 37,91**      Total Item: 3.791,00

Item: 10      Unidade: KG      Marca: FRIAL      Modelo:

Descrição: SALSICHA TIPO HOT DOG, sem corante, de primeira qualidade. Aspecto próprio, não amolecido e nem pegajosa, cor própria sem manchas esverdeada, cheiro e sabor próprio com ausência de sujidades, parasitos e larvas. Devendo conter no Máximo 10% de gordura, deve ser isenta de cartilagens e de ossos Contendo identificação do produto, marca do fabricante, prazo de validade, selo do ministério da agricultura. Embalagem de 2,5kg.

Quantidade: 500      **Valor Unit.: 8,70**      Total Item: 4.350,00

**LOTE 9      Quant.: 1      Num: 046      176.256,00      Total: 176.256,00**

Item: 1      Unidade: KG      Marca: FRANGO DE OURO      Modelo:

Descrição: FRANGO: COXA E SOBRECOXA congelada, in natura. A ave deve ter contornos definidos, firmes e sem manchas, pele aderente. Com aspecto, cor e cheiro característicos. Não deve apresentar sujidades, penas e carcaça. Livre de parasitas, micróbios e qualquer substância nociva. Embalagem: deve estar intacta, polietileno, transparente, atóxica, contendo 01 kg. Na embalagem deve conter as seguintes informações: identificação da empresa, peso, data de processamento e data de validade, carimbo de inspeção estadual ou federal. Prazo de validade mínimo 06 meses a contar a partir da data de entrega.

Quantidade: 4.000      **Valor Unit.: 8,40**      Total Item: 33.600,00

Item: 2      Unidade: KG      Marca: FRANGO DE OURO      Modelo:

**MUNICIPIO DE SOUTO SOARES  
SOUTO SOARES-BA**

Descrição: FRANGO: PEITO DE FRANGO SEM OSSO, INTEIRO, limpo, magro, não temperado, congelado, proveniente de aves saudáveis, abatidas sob inspeção veterinária, apresentando cor e odor característicos. Isento de: vestígio de descongelamento, cor esverdeada, odor forte e desagradável, parasitas, sujidades, larvas e qualquer substância contaminante. Acondicionado em embalagem de polietileno atóxica, resistente, peso líquido de 1 kg, contendo na embalagem a identificação do produto, peso, marca do fabricante, prazo de validade, carimbos oficiais e selo de inspeção do órgão competente e data de embalagem. Validade mínima de 06 (seis) meses, a contar da data de entrega.

Quantidade: 8.000                      **Valor Unit.: 16,30**    Total Item: 130.400,00

Item: 3                      Unidade: KG                      Marca: FRANGO DE OURO                      Modelo:

Descrição: LINGUIÇA DE FRANGO, deverá possuir como ingrediente principal a carne de frango, isento de pimenta. Produto congelado. Acondicionado em embalagem plástica contendo no máximo 5kg do produto. Rotulagem contendo no mínimo as seguintes informações: denominação do produto, ingredientes, tabela nutricional, prazo de validade, peso, lote e fabricante. Registro no SIM, CISPOA ou SIF. O transporte do produto para entrega deverá realizado em veículo refrigerado ou caixa térmica assegurando a temperatura no recebimento conforme Portaria 78/2009. Validade mínima de 60 dias a contar da data de entrega.

Quantidade: 800                      **Valor Unit.: 15,32**    Total Item: 12.256,00

**LOTE 11**                      Quant.: 1    Num: 005    55.373,50    **Total: 55.373,50**

Item: 1                      Unidade: KG                      Marca: DONA JURA                      Modelo:

Descrição: CHOCOLATE EM PÓ, sem açúcar, pó homogêneo, cor próprio, cheiro característico, não contém glúten, com 100% cacau, 0g de sódio. Embalagem: em sacos de polietileno atóxico, embalagem mín. 500g Máx. 1Kg. Validade: mínima de 12 meses a contar a partir da data de entrega.

Quantidade: 800                      **Valor Unit.: 54,06**    Total Item: 43.248,00

Item: 2                      Unidade: KG                      Marca: PRONTU                      Modelo:

Descrição: COCO RALADO, deverá possuir como único ingrediente coco. Isento de açúcar e aditivos alimentares. Acondicionado em embalagem contendo no mínimo 100g do produto. Rotulagem contendo no mínimo as seguintes informações: denominação do produto, ingredientes, tabela nutricional, prazo de validade, peso, lote e fabricante. Produto com no mínimo 4 meses de validade no momento da entrega.

Quantidade: 250                      **Valor Unit.: 24,75**    Total Item: 6.187,50

Item: 3                      Unidade: KG                      Marca: CONSOLATA                      Modelo:

Descrição: FARINHA DE TRIGO, especial com fermento, enriquecida com ferro e ácido fólico, embalada em pacotes de 1 kg, com dados de identificação do produto, marca do fabricante, data de fabricação, prazo de validade e peso líquido, de acordo com a Resolução 12/78 da CNNPA.

Quantidade: 100                      **Valor Unit.: 7,57**    Total Item: 757,00

Item: 4                      Unidade: GF                      Marca: MARATA                      Modelo:

Descrição: VINAGRE DE MAÇÃ sem álcool, embalagem contendo no mínimo 750ml. Rotulagem contendo no mínimo as seguintes informações: denominação do produto, ingredientes, tabela nutricional, prazo de validade, peso, lote e fabricante. Produto com validade mínima de 6 meses no momento da entrega.

Quantidade: 50                      **Valor Unit.: 7,94**    Total Item: 397,00

Item: 5                      Unidade: KG                      Marca: PRONTU                      Modelo:

Descrição: AVEIA EM FLOCOS FINOS, embalagem contendo no mínimo 200g do produto. Rotulagem contendo no mínimo as seguintes informações: denominação do produto, ingredientes, tabela nutricional, prazo de validade, peso, lote e fabricante. Produto com validade mínima de 6 meses no momento da entrega.

Quantidade: 200                      **Valor Unit.: 16,97**    Total Item: 3.394,00

Item: 6                      Unidade: KG                      Marca: MIRANTE                      Modelo:

Descrição: SAL REFINADO, condicionado em embalagem de 1 kg. Rotulagem contendo no mínimo as seguintes informações: denominação do produto, ingredientes, tabela nutricional, prazo de validade, peso, lote e fabricante. Produto com validade mínima de 6 meses no momento da entrega.

**MUNICIPIO DE SOUTO SOARES  
SOUTO SOARES-BA**

Quantidade: 1.000      **Valor Unit.: 1,39**      Total Item: 1.390,00

**RENATA RODRIGUES DE SOUZA**      **12.824.632/0001-59**      **421.493,80**

**LOTE 7**      Quant.: 1      Num: 051      77.000,00      **Total: 77.000,00**

Item: 1      Unidade: KG      Marca: BONARE      Modelo:

Descrição: EXTRATO DE TOMATE, composto 100% tomate. Isento da adição de sal e açúcar. Isento de aditivos alimentares. Acondicionado em embalagem contendo no mínimo 340g. Rotulagem contendo no mínimo as seguintes informações: denominação do produto, ingredientes, tabela nutricional, prazo de validade, peso, lote e fabricante. Produto com validade mínima de 6 meses no momento da entrega.

Quantidade: 2.500      **Valor Unit.: 9,72**      Total Item: 24.300,00

Item: 2      Unidade: KG      Marca: GAMELEIRA      Modelo:

Descrição: MACARRÃO TIPO ESPAGUETE INTEGRAL à base de ovos e farinha integral. Composto de matéria-prima de primeira qualidade, sãs e limpas, isenta de material terroso, parasitas. Embalado em pacotes com 500 kg, em saco reforçado, atóxico e transparente. Rotulagem Nutricional Obrigatória. Prazo de validade de no mínimo 06 (seis) meses na data da entrega.

Quantidade: 30      **Valor Unit.: 6,50**      Total Item: 195,00

Item: 3      Unidade: KG      Marca: GAMELEIRA      Modelo:

Descrição: MACARRÃO TIPO ESPAGUETE, com ovos, fabricada a partir de matéria-prima selecionada, são, limpa e boa qualidade. Embalagem resistente e termossoldada. Embalagem de 500g, de boa qualidade. Rotulagem contendo no mínimo as seguintes informações: denominação do produto, ingredientes, tabela nutricional, prazo de validade, peso, lote e fabricante. Produto com validade mínima de 6 meses no momento da entrega.

Quantidade: 5.000      **Valor Unit.: 6,09**      Total Item: 30.450,00

Item: 4      Unidade: KG      Marca: PAULISTA      Modelo:

Descrição: MACARRÃO TIPO PARAFUSO com ovos. procedência nacional, isento de mofo (manchas esverdeadas com pontos brancos e cinza), de odores estranhos e de substâncias nocivas. Embalagem tipo sacos de polietileno, termossoldada, transparentes, atóxico e resistente. Rotulagem contendo no mínimo as seguintes informações: denominação do produto, ingredientes, tabela nutricional, prazo de validade, peso, lote e fabricante. Produto com validade mínima de 6 meses no momento da entrega.

Quantidade: 2.500      **Valor Unit.: 6,23**      Total Item: 15.575,00

Item: 5      Unidade: UN      Marca: GAMELEIRA      Modelo:

Descrição: MASSA PARA SOPA TIPO ARGOLA, comum para sopa, embalado com no mínimo 500 g. Com identificação do produto, marca do fabricante, data de fabricação, prazo de validade e peso líquido. Não apresentar umidade nem furo na parte externa, assim como impureza ou microrganismo no seu interior. Lacre à vácuo. Apresentar prazo de validade mínimo de 06 meses.

Quantidade: 1.000      **Valor Unit.: 6,48**      Total Item: 6.480,00

**LOTE 10**      Quant.: 1      Num: 018      259.800,00      **Total: 259.800,00**

Item: 1      Unidade: KG      Marca: FRIBARREIRAS      Modelo:

Descrição: CARNE BOVINA MOÍDA, tipo coxão mole, patinho ou fraldinha in natura, congelada, sem gordura, sem pelanca, sem sebo, sem osso, com no máximo 15% de gordura. Com aspecto, cor e cheiro característicos. Livre de parasitas, micróbios e qualquer substância nociva. Embalagem: deve estar intacta, polietileno, transparente, atóxica, contendo 500g. Na embalagem deve conter as seguintes informações: identificação da empresa, peso, data de processamento e data de validade, identificação do tipo de carne, carimbo de inspeção estadual ou federal. Carne deverá ser proveniente de frigorífico com no SIM, CISPOA ou SIF. Prazo de validade mínimo 06 meses a contar a partir da data de entrega.

Quantidade: 6.000      **Valor Unit.: 14,50**      Total Item: 87.000,00

Item: 2      Unidade: KG      Marca: FRIBARREIRAS      Modelo:

**MUNICIPIO DE SOUTO SOARES  
SOUTO SOARES-BA**

Descrição: CARNE BOVINA de 1ª, alcatra, coxão de mole ou patinho, peças inteiras. Produto fresco, entregue refrigerado. Deverá ser acondicionado em embalagens plásticas transparentes contendo 1kg do produto. Rótulo contendo procedência do produto, identificação do frigorífico de origem e data de fabricação. Carne deverá ser proveniente de frigorífico com no SIM, CISPOA ou SIF. O transporte do produto para entrega deverá realizado em veículo refrigerado ou caixa térmica assegurando a temperatura no recebimento conforme Portaria 78/2009. Entrega diária conforme cronograma\*

Quantidade: 2.000                      **Valor Unit.: 25,19**    Total Item: 50.380,00

Item: 3                      Unidade: KG                      Marca: SEARA                      Modelo:

Descrição: LINGÜIÇA TIPO CALABRESA, de 1ª qualidade, deverá apresentar-se com aspecto, cor, cheiro e sabor característico. Livre de parasitas, micróbios e qualquer substância nociva. Embalagem: plástica, contendo a quantidade solicitada. Na embalagem deve conter as seguintes informações: identificação da empresa, peso, data de processamento e data de validade, identificação do tipo de carne, carimbo de inspeção estadual ou federal. Validade mínima de 02 meses a partir da data de entrega

Quantidade: 2.200                      **Valor Unit.: 17,10**    Total Item: 37.620,00

Item: 4                      Unidade: KG                      Marca: FRIBARREIRAS                      Modelo:

Descrição: CARNE BOVINA DE 2ª, paleta, acém, musculo dianteiro, fraldinha sem osso, peças inteiras. Produto fresco, entregue refrigerado. Deverá ser acondicionado em embalagens plásticas transparentes contendo 1kg do produto. Rótulo contendo procedência do produto, identificação do frigorífico de origem e data de fabricação. Carne deverá ser proveniente de frigorífico com SIM, CISPOA ou SIF. O transporte do produto para entrega deverá realizado em veículo refrigerado ou caixa térmica assegurando a temperatura no recebimento conforme Portaria 78/2009.

Quantidade: 4.000                      **Valor Unit.: 21,20**    Total Item: 84.800,00

**LOTE 12**                      Quant.: 1    Num: 021    58.900,00    **Total: 58.900,00**

Item: 1                      Unidade: KG                      Marca: MARILAN                      Modelo:

Descrição: BISCOITO DOCE TIPO MARIA/MAISENA INTEGRAL, deverá conter farinha trigo integral como ingrediente principal. Produto isento de gordura trans. Não poderá conter gordura vegetal hidrogenada em sua composição. Deverá ser informado de forma clara na lista de ingredientes o tipo de gordura utilizada. Acondicionado em embalagens de 400g. Rotulagem contendo no mínimo as seguintes informações: denominação do produto, ingredientes, tabela nutricional, prazo de validade, peso, lote e fabricante. Produto com no mínimo 4 meses de validade no momento da entrega.

Quantidade: 30    **Valor Unit.: 15,00**    Total Item: 450,00

Item: 2                      Unidade: KG                      Marca: MARILAN                      Modelo:

Descrição: BISCOITO SALGADO, TIPO CREAM- CRACKER, isento de gordura trans. Não poderá conter gordura vegetal hidrogenada em sua composição. Deverá ser informado de forma clara na lista de ingredientes o tipo de gordura utilizada. Embalagem plástica contendo 400g. Rotulagem contendo no mínimo as seguintes informações: denominação do produto, ingredientes, tabela nutricional, prazo de validade, peso, lote e fabricante. Produto com validade mínima de 4 meses no momento da entrega. Amostra para teste\*

Quantidade: 3.000                      **Valor Unit.: 11,24**    Total Item: 33.720,00

Item: 3                      Unidade: KG                      Marca: MARILAN                      Modelo:

Descrição: BISCOITO TIPO MARIA/MAISENA SEM LACTOSE- Ingredientes: farinha de trigo enriquecida com ferro e ácido fólico, água, açúcar. Produto isento de gordura trans. Não poderá conter gordura vegetal hidrogenada em sua composição. Deverá ser informado de forma clara na lista de ingredientes o tipo de gordura utilizada. Sem colesterol, sem lactose e sem proteína do leite. Isento de produtos de origem animal. Contém glúten. Alérgicos: contém trigo. Pode conter derivados de cevada, aveia, soja e centeio

Quantidade: 50    **Valor Unit.: 15,80**    Total Item: 790,00

Item: 4                      Unidade: KG                      Marca: MARILAN                      Modelo:

**MUNICIPIO DE SOUTO SOARES  
SOUTO SOARES-BA**

Descrição: BISCOITO DOCE TIPO MARIA/ MAISENA, isento de gordura trans. Não poderá conter gordura vegetal hidrogenada em sua composição. Deverá ser informado de forma clara na lista de ingredientes o tipo de gordura utilizada. Embalagem plástica contendo 350g ou 400g. Rotulagem contendo no mínimo as seguintes informações: denominação do produto, ingredientes, tabela nutricional, prazo de validade, peso, lote e fabricante. Produto com validade mínima de 4 meses no momento da entrega.

Quantidade: 2.000                      **Valor Unit.: 11,97**    Total Item: 23.940,00

**LOTE 14**                      Quant.: 1    Num: 092    25.793,80    **Total: 25.793,80**

Item: 1                      Unidade: UN    Marca: MARCA PROPRIA    Modelo:

Descrição: PÃO DE DOCE - pão para cachorro quente, fornecido por unidade. Ingredientes: farinha de trigo, fermento biológico, leite, água, açúcar e sal. As características gerais do produto deverão atender a legislação sanitária vigente, sem sinais de mofo, ter aspecto, cor, sabor, cheiro e textura característicos de produto novo. Embalagem: transporte, incolor, resistente, contendo 50 (cinquenta) unidades por embalagem. deverão ter validade mínima de 03 (três) dias. As quantidades a serem entregues serão determinadas pela nutricionista responsável através de cronogramas: as entregas deverão ser realizadas as 08:00 hs.

Quantidade: 44.180                      **Valor Unit.: 0,56**    Total Item: 24.740,80

Item: 2                      Unidade: UN    Marca: MARCA PROPIA    Modelo:

Descrição: PÃO FRANCÊS - ingredientes: farinha de trigo, fermento biológico, água e sal; pesando 50 gramas; vida útil de 16 (dezesesseis) horas. As características gerais do produto deverão atender a legislação sanitária vigente; sem sinais de mofo, ter aspecto, cor, sabor, cheiro e textura característicos do produto novo. Embalagem: transparente, incolor, resistente, contendo 20 (vinte) unidades por embalagem. As quantidades a serem entregues serão determinadas pela nutricionista responsável através de cronogramas; as entregas deverão ser realizadas as 08:00 hs.

Quantidade: 1.620                      **Valor Unit.: 0,65**    Total Item: 1.053,00

**ICARO OLIVEIRA SOUZA**    **29.668.042/0001-87**    **159.896,00**

**LOTE 13**                      Quant.: 1    Num: 058    159.896,00    **Total: 159.896,00**

Item: 1                      Unidade: KG    Marca: TOTAL    Modelo:

Descrição: ALHO: DE 1ª QUALIDADE nacional médio, nº 6 - IN NATURA - de boa qualidade, compacto e firme. Deve apresentar suficiente evolução de tamanho, cor e sabor típicos da espécie. Não danificado por quaisquer lesões de origem física ou mecânica que afetem a sua aparência. Não devem conter substâncias terrosas, sujidades ou corpos estranhos aderentes à superfície. Deverá estar acondicionado em embalagem com identificação do produto, marca do fabricante, prazo de validade e peso líquido.

Quantidade: 1.000                      **Valor Unit.: 30,95**    Total Item: 30.950,00

Item: 2                      Unidade: KG    Marca: INGLESA    Modelo:

Descrição: BATATA INGLESA de 1ª qualidade - suficientemente desenvolvida, com o tamanho, aroma, sabor e cor próprios da espécie. Não danificada por quaisquer lesões de origem física ou mecânica que afetam a sua aparência. Livre de enfermidades e da maior parte possível de terra aderente à casca. Isenta de umidade externa anormal, odor e sabor estranho. Não apresentar rachaduras ou cortes na casca. O legume deverá estar intacto e limpo.

Quantidade: 2.500                      **Valor Unit.: 7,29**    Total Item: 18.225,00

Item: 3                      Unidade: KG    Marca: PREDILETO    Modelo:

Descrição: COLORAU, (calorífero) produto obtido do pó do urucum com a mistura de fubá ou farinha de mandioca. Pó fino, de coloração avermelhada, deve estar sem a presença de sujidade ou matérias estranhas. Embalagem de 100 e 200gr

Quantidade: 800                      **Valor Unit.: 24,59**    Total Item: 19.672,00

Item: 4                      Unidade: KG    Marca: PREDILETO    Modelo:

Descrição: AÇAFRÃO, pó fino utilizado como condimento ou corante de cor amarela e brilhante. Não deve apresentar sujidade ou matérias estranhas. Embalagem plástica de 500gr e 1 kg, com prazo de validade e peso líquido.

Quantidade: 800                      **Valor Unit.: 25,94**    Total Item: 20.752,00

**MUNICIPIO DE SOUTO SOARES  
SOUTO SOARES-BA**

Item: 5	Unidade: KG	Marca: PREDILETO	Modelo:
Descrição: COMINHO, pó fino, homogêneo utilizado como condimento. Não deve apresentar sujidade ou matérias estranhas. Embalagem plástica de 500gr e 1 kg, com prazo de validade e peso líquido			
Quantidade: 800	<b>Valor Unit.: 31,24</b>	Total Item: 24.992,00	
Item: 6	Unidade: KG	Marca: CORAÇÃO DE BOI	Modelo:
Descrição: REPOLHO, in natura. Médio, com características íntegras e de 1ª qualidade, fresco, limpo, coloração uniforme, isento de sujidades. Não deve apresentar quaisquer lesões. Pesando em média 1 a 2 kg			
Quantidade: 1.200	<b>Valor Unit.: 6,59</b>	Total Item: 7.908,00	
Item: 7	Unidade: KG	Marca: GALHA	Modelo:
Descrição: MELÃO, de primeira, in natura, apresentando grau de maturação tal que lhe permita suportar a manipulação, o transporte e a conservação em condições adequadas para o consumo. Com ausência de sujidades, parasitos e larvas.			
Quantidade: 800	<b>Valor Unit.: 5,54</b>	Total Item: 4.432,00	
Item: 8	Unidade: KG	Marca: AGROBAM	Modelo:
Descrição: MAÇÃ VERMELHA nacional de 1ª qualidade - boa qualidade, sem defeitos sérios, apresentando tamanho, cor e conformação uniforme, devendo ser bem desenvolvidas e maduras. Deve ser fresca, ter atingido o grau máximo ao tamanho, aroma, cor e sabor próprios da espécie e variedades. Não deve conter substâncias terrosas, sujidades ou corpos estranhos aderentes à superfície da casca. Isenta de umidade externa anormal, aroma e sabor estranhos. A polpa deve estar intacta e firme.			
Quantidade: 2.000	<b>Valor Unit.: 15,10</b>	Total Item: 30.200,00	
Item: 9	Unidade: KG	Marca: PALOMBA	Modelo:
Descrição: GOIABA De primeira, apresentando tamanho, cor e com formação uniforme, devendo ser bem desenvolvida e madura, com polpa intacta e firme, sem danos físicos e mecânicos oriundos do manuseio e transporte. Extra, selecionada, verdosa.			
Quantidade: 500	<b>Valor Unit.: 5,53</b>	Total Item: 2.765,00	

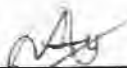
  
\_\_\_\_\_  
**PREGOEIRO: AMAURY ALVES BATISTA JUNIOR**

\_\_\_\_\_  
**MEMBRO DE EQUIPE DE APOIO JOSÉ FABIO VIEIRA DE SOUZA**



ESTADO DA BAHIA

**PREFEITURA MUNICIPAL DE SOUTO SOARES**

AV. JOSÉ PEREIRA SAMPAIO, 08, CENTRO, SOUTO SOARES – BA,  
CEP – 46990-000 CNPJ 13.922.554/0001-98 – TELEFAX: (0xx75) 33392150 / 2128

**SECRETARIA MUNICIPAL DE ADMINISTRAÇÃO**

Souto Soares, 02 de Março de 2023.

**De:** Dr. Lucas Tadeu de Oliveira

**Para:** Zaira Barbosa de Souza Andrade – Gestor(a) do Fundo Municipal de Educação

**Assunto:** PARECER JURÍDICO

LICITAÇÃO PREGÃO ELETRÔNICO Nº 002/2023 - PROCESSO ADM Nº 002/2023.

Senhores,

A apreciação do processo licitatório decorrente do Pregão Eletrônico nº 002/2023, realizado no dia 13/02/2023, conforme Ata do referido Pregão, nos termos do Edital referido, objetivando a AQUISIÇÃO DE GÊNEROS ALIMENTÍCIOS DO ANO LETIVO DE 2023 PARA O PROGRAMA NACIONAL DE ALIMENTAÇÃO ESCOLAR (PNAE), PARA SUPRIR AS NECESSIDADES DA MERENDA ESCOLAR DA REDE PÚBLICA MUNICIPAL DE ENSINO DE SOUTO SOARES/BA, em quantidades e especificações contidas no Anexo I e demais obrigações e informações constantes dos Anexos do Edital, motivada através do Processo Administrativo nº 002/2023 e Modalidade Pregão Eletrônico nº 002/2023, observou todos os preceitos das Leis nº. 8.666/1993, 10.520/02 e suas posteriores alterações, Lei Complementar 123/2006 e Decreto Federal 10.024 de 19 de setembro de 2019.

Foi declarada pelo Pregoeiro como vencedora as empresas: ICARO OLIVEIRA SOUZA (29668042000187) com o lote: 13 no valor total de R\$159.896,00 (cento e cinquenta e nove mil e oitocentos e noventa e seis reais), MAIARA ALVES DE OLIVEIRA (23705995000191) com os lotes: 1, 4 e 6 no valor total de R\$439.000,00 (quatrocentos e trinta e nove mil reais), RENATA RODRIGUES DE SOUZA (12824632000159) com os lotes: 7, 10, 12 e 14 no valor total de R\$421.493,80 (quatrocentos e vinte e um mil e quatrocentos e noventa e três reais e oitenta centavos), MARISVANE CEDRO DE SOUZA (13211178000123) com os lotes: 2, 3 e 8 no valor total de R\$158.985,00 (cento e cinquenta e oito mil e novecentos e oitenta e cinco reais), VERONICA ROSA DE SOUZA (23497255000107) com os lotes: 5, 9 e 11 no valor total de R\$316.730,50 (trezentos e dezesseis mil e setecentos e trinta reais e cinquenta centavos), para contratação do objeto licitado, portanto, salvo melhor julgamento, poderá ser homologado os atos praticados pelo setor responsável pela licitação.

É o parecer..

**Dr. Lucas Tadeu de Oliveira**

OAB/BA Nº. 30.358

Assessor Jurídico

# Prefeitura Municipal de Souto Soares

Pregão Eletrônico

MUNICÍPIO DE SOUTO SOARES  
SOUTO SOARES-BA

## ATA DE HOMOLOGAÇÃO

**PREGÃO ELETRÔNICO Nº 002/2023**  
Processo Administrativo Nº 002/2023  
Tipo: REGISTRO DE PREÇO  
PREGOEIRO: AMAURY ALVES BATISTA JUNIOR  
Data de Publicação: 31/01/2023 15:18:42

**LOTE 1 - HOMOLOGADO - 02/03/2023 08:50:43**  
**GÊNEROS ALIMENTÍCIOS - CATEGORIA: ARROZ**

### VALORES UNITÁRIOS FINAIS

Item:	Unidade:	Marca:	Modelo:	Valor Unit.:	Valor Total:
<b>Item: 1</b> Descrição: ARROZ PARBOILIZADO, polido, longo fino, tipo 1, em sacos plásticos transparentes e atóxicos, limpos, não violados, resistentes, acondicionados em fardos lacrados. A embalagem deverá conter externamente os dados de identificação, procedência, informações nutricionais, número de lote, quantidade do produto, validade mínima de 06 (seis) meses a partir da data de entrega – embalagem de 01kg Quantidade: 13.000	KG	PERUCHI		4,25	55.250,00
<b>Item: 2</b> Descrição: ARROZ BRANCO tipo 1, agulhinha acondicionado em embalagem resistente de polietileno atóxico, contendo 01 kg, com identificação na embalagem (rótulo) dos ingredientes, valor nutricional, peso, fornecedor, data de fabricação e validade. Isento de sujidades, parasitas, larvas e material estranho. Validade mínima de 06 (seis) meses, a contar da data de entrega. Quantidade: 4.000	KG	PERUCHI		4,64	18.560,00
<b>Item: 3</b> Descrição: ARROZ INTEGRAL, tipo 1, classe longo fino. Acondicionado em embalagem plástica contendo 1 kg do produto. Rotulagem contendo no mínimo as seguintes informações: denominação do produto, ingredientes, tabela nutricional, prazo de validade, peso, lote e fabricante. Produto com validade mínima de 3 meses no momento da entrega. Quantidade: 50	KG	PERUCHI		5,10	255,00
<b>Item: 4</b> Descrição: ARROZ VERMELHO, de primeira, apresentando grau de maturação adequado, isento de sujidades, parasitas ou larvas ou outros defeitos que possam alterar sua aparência e qualidade. Embalagem de 1 kg. Com informações nutricionais, prazo de validade e fabricação. Dados do fornecedor. Quantidade: 300	KG	DA MESA		6,45	1.935,00

### CLASSIFICAÇÃO

Razão Social	Num Documento	Oferta Inicial	Oferta Final	Dif. (%)	ME
1 MAIARA ALVES DE OLIVEIRA	075 23.705.995/0001-91	106.128,00	76.000,00		Sim
2 METADEZ GEOCONSULTORIA E	082 35.967.193/0001-39	106.128,00	77.050,00	1,38	Sim
3 MARISVANE CEDRO DE SOUZA	038 13.211.178/0001-23	106.128,00	77.500,00	0,58	Sim
4 VERONICA ROSA DE SOUZA	055 23.497.255/0001-07	106.128,00	77.624,50	0,16	Sim
5 RENATA RODRIGUES DE SOUZA	027 12.824.632/0001-59	106.128,00	81.000,00	4,35	Sim
6 LEADRO RODRIGUES DE OLIVEIRA	023 31.458.122/0001-50	106.128,00	89.900,00	10,99	Sim

### DESCLASSIFICADOS

Razão Social	Num Documento	Oferta Inicial	Oferta Final	ME
J FELIPE DE SOUSA EIRELI	001 10.319.372/0001-39	106.128,00	75.787,50	Sim

### INABILITADOS

Razão Social	Num Documento	Oferta Inicial	Oferta Final	ME
--------------	---------------	----------------	--------------	----

**LOTE 2 - HOMOLOGADO - 02/03/2023 08:50:44**  
**GÊNEROS ALIMENTÍCIOS - CATEGORIA: FEIJÃO**

### VALORES UNITÁRIOS FINAIS

Gerado em: 02/03/2023 08:50:46

1 de 12

Rua Eutacio Vieira Viana | 0 | Centro | Souto Soares-Ba

www.soutosoares.ba.gov.br



# Prefeitura Municipal de Souto Soares

## MUNICIPIO DE SOUTO SOARES SOUTO SOARES-BA

<b>Item: 1</b>	Unidade: KG	Marca: TIJU	Modelo:
Descrição: FEIJÃO CARIOCA, novo, tipo 1, constituído de grãos inteiros e sadios da mesma coloração, isento de matéria terrosa, parasitas, pedaços de grãos ardidos, brotados, imaturos e mofados. Embalagem de 01 kg. Validade mínima de 06 meses. Embalado em pacote plástico atóxico, transparente. Com data de fabricação e validade, informação nutricional.			
Quantidade: 6.000	<b>Valor Unit.: 7,10</b>		<b>Valor Total: 42.600,00</b>
<b>Item: 2</b>	Unidade: KG	Marca: TIJU	Modelo:
Descrição: FEIJÃO FRADINHO (OU MACASSAR), acondicionado em embalagem resistente de polietileno atóxico transparente, contendo 01 kg, com identificação na embalagem (rótulo) dos ingredientes, valor nutricional, peso, data de fabricação e validade. Isento de sujidades, parasitas, larvas e material estranho. Validade mínima de 06 (seis) meses a contar da data de entrega			
Quantidade: 1.800	<b>Valor Unit.: 6,20</b>		<b>Valor Total: 11.160,00</b>
<b>Item: 3</b>	Unidade: KG	Marca: TIJU	Modelo:
Descrição: FEIJÃO PRETO, novo, tipo 1, constituído de grãos da mesma coloração, isento de matéria terrosa, parasitas, pedaços de grãos ardidos, brotados, chocos, imaturos, mofados. Validade de no mínimo 06 (seis) meses contado com a data de entrega.			
Embalagem de 01 kg Quantidade: 1.800	<b>Valor Unit.: 7,35</b>		<b>Valor Total: 13.230,00</b>

### CLASSIFICAÇÃO

Razão Social	Num	Documento	Oferta Inicial	Oferta Final	Dif. (%)	ME
1 MARISVANE CEDRO DE SOUZA	087	13.211.178/0001-23	102.456,00	66.990,00		Sim
2 MAIARA ALVES DE OLIVEIRA	016	23.705.995/0001-91	102.456,00	68.000,00	1,51	Sim
3 RENATA RODRIGUES DE SOUZA	058	12.824.632/0001-59	102.456,00	70.000,00	2,94	Sim
4 VERONICA ROSA DE SOUZA	040	23.497.255/0001-07	102.456,00	71.426,70	2,04	Sim
5 J FELIPE DE SOUSA EIRELI	089	10.319.372/0001-39	102.456,00	71.676,00	0,35	Sim
6 LEADRO RODRIGUES DE OLIVEIRA	099	31.458.122/0001-50	102.456,00	76.900,00	7,29	Sim
7 METADEZ GEOCONSULTORIA E	041	35.967.193/0001-39	102.456,00	81.000,00	5,33	Sim

### DESCLASSIFICADOS

Razão Social	Num	Documento	Oferta Inicial	Oferta Final	ME
--------------	-----	-----------	----------------	--------------	----

### INABILITADOS

Razão Social	Num	Documento	Oferta Inicial	Oferta Final	ME
--------------	-----	-----------	----------------	--------------	----

### LOTE 3 - HOMOLOGADO - 02/03/2023 08:50:44 GÊNEROS ALIMENTÍCIOS - CATEGORIA: DERIVADOS DE MILHO

#### VALORES UNITÁRIOS FINAIS

<b>Item: 1</b>	Unidade: KG	Marca: MAISCERTA	Modelo:
Descrição: AMIDO DE MILHO, produto de boa qualidade. Deve ser fabricada a partir de matérias primas sãs e limpas, isentas de matéria terrosa e de parasitos. Não poderá apresentar umidade, fermentação ou ranço. Não deverá apresentar resíduo ou impurezas, bolor ou cheiro não característico. Embalagem: Deve estar intacta, vedada, acondicionada em sacos plásticos reforçados ou caixa de 200g até 500g. Prazo de Validade: Mínimo de 06 (seis) meses a partir da data de entrega.			
Quantidade: 800	<b>Valor Unit.: 13,29</b>		<b>Valor Total: 10.632,00</b>
<b>Item: 2</b>	Unidade: KG	Marca: BONOMILHO	Modelo:
Descrição: FLOCÃO, Farinha de milho flocada, de 1ª qualidade, deve apresentar cor amarelo uniforme, bem solto e seco, sem manchas de cor preta, azulada e cheiro azedo, embalada em saco plástico resistente, contendo 500g. No seu rótulo deve conter informação nutricional contendo 4g de proteína, 0g de gorduras trans 1,5 g de fibra alimentar, não contém glúten, prazo de validade mínimo de 06 (seis) meses e lote.			
Quantidade: 7.000	<b>Valor Unit.: 3,59</b>		<b>Valor Total: 25.130,00</b>
<b>Item: 3</b>	Unidade: KG	Marca: SINHA	Modelo:
Descrição: FUBÁ DE MILHO AMARELO, obtido pela moagem de grãos de milho são e maduros, enriquecido com ácido fólico e ferro. Pó fino tipo "fubá mimoso". Isento de sujidades, umidade e materiais estranhos. Embalagem plástica, atóxica, transparente, não violada, contendo dados do produto: identificação, procedência, ingredientes, informações nutricionais, lote, gramatura, datas de fabricação e vencimento. Validade mínima de 6 (seis) meses a contar da data de entrega do produto. Pacote de 500g até 1 Kg. Data de validade de 6 meses a partir da data de entrega.			
Quantidade: 1.500	<b>Valor Unit.: 4,20</b>		<b>Valor Total: 6.300,00</b>

# Prefeitura Municipal de Souto Soares

## MUNICÍPIO DE SOUTO SOARES SOUTO SOARES-BA

<b>Item: 4</b>	Unidade: KG	Marca: SINHA	Modelo:
Descrição: MILHO PARA CANJICA TIPO 1, de cor AMARELO, contendo 80% de grãos inteiros, acondicionado em embalagem de polietileno resistente, atóxico, transparente, contendo 500 gr. Isento de sujidades, parasitas, larvas e material estranho, com identificação na embalagem (rótulo) dos ingredientes, valor nutricional, peso, fornecedor, data de fabricação e validade. Validade mínima de 06 (seis) meses a contar da data de entrega.			
Quantidade: 2.000	Valor Unit.: 6,03	Valor Total: 12.060,00	
<b>Item: 5</b>	Unidade: KG	Marca: SINHA	Modelo:
Descrição: MILHO PARA CANJICA TIPO 1, de cor BRANCA, contendo 80% de grãos inteiros, produto dos grãos de milho da primeira qualidade, beneficiado, polido, limpo, isento de sujidades, parasitas e larvas. Acondicionado em embalagem de polietileno resistente, atóxico, transparente contendo 500gr. Validade mínima de 06 (seis) meses a contar da data de entrega.			
Quantidade: 300	Valor Unit.: 9,14	Valor Total: 2.742,00	
<b>Item: 6</b>	Unidade: KG	Marca: SINHA	Modelo:
Descrição: MILHO PARA PIPOCA, grãos de milho que apresentam ausência parcial ou total do gérmen, em função do processo de esscarificação mecânica ou manual. Embalagem Inteira de 500g, na embalagem deverá constar data da fabricação data de validade e número do lote do produto. Validade mínima de 06 (seis) meses na data de entrega.			
Quantidade: 200	Valor Unit.: 6,03	Valor Total: 1.206,00	
<b>Item: 7</b>	Unidade: KG	Marca: FUGINI	Modelo:
Descrição: MILHO VERDE Em conserva, a base de: milho /água / sal, acondicionado em embalagem contendo 300 gramas (peso líquido), com identificação na embalagem (rótulo) dos ingredientes, valor nutricional, peso, fornecedor, data de fabricação e validade. Isento de material estranho. Validade mínima de 06 (seis) meses a contar da data de entrega.			
Quantidade: 300	Valor Unit.: 3,10	Valor Total: 930,00	

### CLASSIFICAÇÃO

Razão Social	Num	Documento	Oferta Inicial	Oferta Final	Dif. (%)	ME
1 MARISVANE CEDRO DE SOUZA	047	13.211.178/0001-23	98.587,00	59.000,00		Sim
2 VERONICA ROSA DE SOUZA	013	23.497.255/0001-07	98.587,00	59.635,00	1,08	Sim
3 MAIARA ALVES DE OLIVEIRA	087	23.705.995/0001-91	98.587,00	60.000,00	0,61	Sim
4 RENATA RODRIGUES DE SOUZA	020	12.824.632/0001-59	98.587,00	65.000,00	8,33	Sim
5 LEADRO RODRIGUES DE OLIVEIRA	034	31.458.122/0001-50	98.587,00	82.000,00	26,15	Sim

### DESCLASSIFICADOS

Razão Social	Num	Documento	Oferta Inicial	Oferta Final	ME
J FELIPE DE SOUSA EIRELI	038	10.319.372/0001-39	98.587,00	51.458,00	Sim
METADEZ GEOCONSULTORIA E SERVIÇOS LTDA	084	35.967.193/0001-39	98.587,00	56.242,00	Sim

### INABILITADOS

Razão Social	Num	Documento	Oferta Inicial	Oferta Final	ME
--------------	-----	-----------	----------------	--------------	----

### LOTE 4 - HOMOLOGADO - 02/03/2023 08:50:44 GÊNEROS ALIMENTÍCIOS CATEGORIA: AÇÚCAR

#### VALORES UNITÁRIOS FINAIS

<b>Item: 1</b>	Unidade: KG	Marca: IBIA	Modelo:
Descrição: AÇÚCAR CRISTAL, acondicionado em embalagem resistente de polietileno atóxico transparente, contendo 01 kg, com identificação na embalagem (rótulo) dos ingredientes, valor nutricional, peso, fornecedor, data de fabricação e validade. Isento de fermentação, sujidades, parasitas, larvas e material estranho. Apresentando cor, odor e sabor característicos. Validade mínima de 12 (doze) meses, a contar da data de entrega.			
Quantidade: 10.000	Valor Unit.: 3,27	Valor Total: 32.700,00	
<b>Item: 2</b>	Unidade: KG	Marca: BOA VISTA	Modelo:
Descrição: AÇÚCAR MASCADO embalagem plástica contendo 1 kg do produto. Rotulagem contendo no mínimo as seguintes informações: denominação do produto, ingredientes, tabela nutricional, prazo de validade, peso, lote e fabricante. Produto com validade mínima de 4 meses no momento da entrega.			
Quantidade: 30	Valor Unit.: 10,00	Valor Total: 300,00	

### CLASSIFICAÇÃO

# Prefeitura Municipal de Souto Soares

### MUNICIPIO DE SOUTO SOARES SOUTO SOARES-BA

Razão Social	Num	Documento	Oferta Inicial	Oferta Final	Dif. (%)	ME
1 MAIARA ALVES DE OLIVEIRA	004	23.705.995/0001-91	47.082,70	33.000,00		Sim
2 MARISVANE CEDRO DE SOUZA	032	13.211.178/0001-23	47.082,70	33.500,00	1,52	Sim
3 RENATA RODRIGUES DE SOUZA	091	12.824.632/0001-69	47.082,70	34.900,00	4,18	Sim
4 J FELIPE DE SOUSA EIRELI	023	10.319.372/0001-39	47.082,70	35.020,00	0,34	Sim
5 METADEZ GEOCONSULTORIA E	081	35.967.193/0001-39	47.082,70	36.000,00	2,80	Sim
6 VERÔNICA ROSA DE SOUZA	089	23.497.255/0001-07	47.082,70	37.981,00	5,50	Sim
7 LEADRO RODRIGUES DE OLIVEIRA	095	31.458.122/0001-50	47.082,70	39.500,00	4,00	Sim

#### DESCLASSIFICADOS

Razão Social	Num	Documento	Oferta Inicial	Oferta Final	ME
--------------	-----	-----------	----------------	--------------	----

#### INABILITADOS

Razão Social	Num	Documento	Oferta Inicial	Oferta Final	ME
--------------	-----	-----------	----------------	--------------	----

### LOTE 5 - HOMOLOGADO - 02/03/2023 08:50:44 GÊNEROS ALIMENTÍCIOS - CATEGORIA: FRIOS / LATICÍNIOS / ENLATADO

#### VALORES UNITÁRIOS FINAIS

<b>Item: 1</b>	Unidade: KG	Marca: ODERICH	Modelo:	
Descrição: ALMÔNDEGAS de carne bovina em lata conservada ao molho. Apresentando em lata de 410gr. As latas não podem estar amassadas, estufadas e nem enferrujadas. Com identificação do produto, marca do fabricante, prazo de validade, de acordo com as Portarias do Ministério da Agricultura e da ANVISA.				
Quantidade: 1.000		Valor Unit.: 18,60	Valor Total: 18.600,00	
<b>Item: 2</b>	Unidade: UN	Marca: VITOGURTE	Modelo:	
Descrição: IOGURTE DE FRUTAS DESNATADO, embalagem de 170g. Iogurte light batido desnatado, obtido do leite desnatado e/ou leite reconstituído desnatado. Com validade de no mínimo 30 (trinta) dias, a partir da data de recebimento. A embalagem deverá conter externamente os dados de identificação, procedência, informação nutricional, número de lote, data de validade, quantidade do produto, número do registro no Ministério da Agricultura/SIF/DIPOA e carimbo de inspeção.				
Quantidade: 100		Valor Unit.: 2,20	Valor Total: 220,00	
<b>Item: 3</b>	Unidade: UN	Marca: JAMANE	Modelo:	
Descrição: IOGURTE DE FRUTAS, deverá possuir como primeiro ingrediente leite. Sabores diversos. Acondicionado em embalagem de 200 ml. Rotulagem contendo no mínimo as seguintes informações: denominação do produto, ingredientes, tabela nutricional, prazo de validade, peso, lote e fabricante. Registro no SIM, CISPOA ou SIF. O transporte do produto para entrega deverá realizado em veículo refrigerado ou caixa térmica assegurando a temperatura no recebimento conforme Portaria 78/2009. Validade mínima de 30 (trinta) dias a contar da data de entrega. Entrega conforme cronograma				
Quantidade: 12.000		Valor Unit.: 1,90	Valor Total: 22.800,00	
<b>Item: 4</b>	Unidade: UN	Marca: VITOGURTE	Modelo:	
Descrição: IOGURTE POLPA DE FRUTAS, deverá possuir como primeiro ingrediente leite. Sabores diversos. Acondicionado em embalagem contendo 800g. Rotulagem contendo no mínimo as seguintes informações: denominação do produto, ingredientes, tabela nutricional, prazo de validade, peso, lote e fabricante. Registro no SIM, CISPOA ou SIF. O transporte do produto para entrega deverá realizado em veículo refrigerado ou caixa térmica assegurando a temperatura no recebimento conforme Portaria 78/2009. Validade mínima de 30 (trinta) dias a contar da data de entrega. Entrega conforme cronograma.				
Quantidade: 800		Valor Unit.: 6,90	Valor Total: 5.520,00	
<b>Item: 5</b>	Unidade: UN	Marca: PARMALAT	Modelo:	
Descrição: IOGURTE ZERO LACTOSE, deverá possuir como primeiro ingrediente leite. Sabores diversos, com polpa de fruta. Produto destinado a alunos com intolerância à lactose. Acondicionado em embalagem individual contendo no máximo 170g. Rotulagem contendo no mínimo as seguintes informações: denominação do produto, ingredientes, tabela nutricional, prazo de validade, peso, lote e fabricante. Registro no SIM, CISPOA ou SIF. O transporte do produto para entrega deverá realizado em veículo refrigerado ou caixa térmica assegurando a temperatura no recebimento conforme Portaria 78/2009. Validade mínima de 30 (trinta) dias a contar da data de entrega. Entrega quinzenal conforme cronograma. Destinado a atender alunos portadores de estado ou condição de saúde específica.				
Quantidade: 200		Valor Unit.: 2,40	Valor Total: 480,00	
<b>Item: 6</b>	Unidade: KG	Marca: PRIMOR	Modelo:	
Descrição: MARGARINA VEGETAL SEM SAL embalagem de 250g, isenta de gordura trans. Rotulagem contendo no mínimo as seguintes informações: denominação do produto, ingredientes, tabela nutricional, prazo de validade, peso, lote e fabricante. Validade mínima de 90 (noventa) dias a contar da data de entrega.				
Quantidade: 1.300		Valor Unit.: 11,90	Valor Total: 15.470,00	

Gerado em: 02/03/2023 08:50:46

4 de 12

# Prefeitura Municipal de Souto Soares

### MUNICIPIO DE SOUTO SOARES SOUTO SOARES-BA

<b>Item:</b> 7	Unidade: UN	Marca: SANTA ISABEL	Modelo:
Descrição: OVO, tamanho médio, peso 50g cada, origem galinha, características adicionais brancos e com ausência de sujidades, manchas azuladas ou esverdeadas. Apresentando grau de maturação tal que permita suportar a manipulação, o transporte e a conservação. Apresentar classificação e data de validade. Acondicionado em bandeja de papel descartável ou plástica específico para esse fim. Registro no SIM, CISPOA ou SIF. Validade mínima de 30 (trinta) dias a contar da data de entrega			
Quantidade: 20.000	Valor Unit.: 0,60	Valor Total: 12.000,00	
<b>Item:</b> 8	Unidade: KG	Marca: REZENDE	Modelo:
Descrição: PRESUNTO cozido e fatiado, sem capa de gordura, cada fatia deve possuir em torno de 20g. Acondicionado em embalagem plástica contendo 1kg do produto. Rotulagem contendo no mínimo as seguintes informações: denominação do produto, ingredientes, tabela nutricional, prazo de validade, peso, lote e fabricante. Registro no SIM, CISPOA ou SIF. O transporte do produto para entrega deverá realizado em veículo refrigerado ou caixa térmica assegurando a temperatura no recebimento conforme Portaria 78/2009. Produto com validade mínima de 30 (trinta) dias no momento da entrega. Entrega conforme cronograma.			
Quantidade: 100	Valor Unit.: 18,70	Valor Total: 1.870,00	
<b>Item:</b> 9	Unidade: KG	Marca: FAZ BEM	Modelo:
Descrição: QUEIJO, tipo mussarela ou prato. Cada fatia deve pesar em torno de 20g. Acondicionado em embalagem plástica transparente contendo 1 kg do produto. Rotulagem contendo no mínimo as seguintes informações: denominação do produto, ingredientes, tabela nutricional, prazo de validade, peso, lote e fabricante. Registro no SIM, CISPOA ou SIF. O transporte do produto para entrega deverá realizado em veículo refrigerado ou caixa térmica assegurando a temperatura no recebimento conforme Portaria 78/2009. Produto com validade mínima de 30 (trinta) dias no momento da entrega.			
Quantidade: 100	Valor Unit.: 37,91	Valor Total: 3.791,00	
<b>Item:</b> 10	Unidade: KG	Marca: FRIAL	Modelo:
Descrição: SALSICHA TIPO HOT DOG, sem corante, de primeira qualidade. Aspecto próprio, não amolecido e nem pegajosa, cor própria sem manchas esverdeada, cheiro e sabor próprio com ausência de sujidades, parasitos e larvas. Devendo conter no Máximo 10% de gordura, deve ser isenta de cartilagens e de ossos Contendo identificação do produto, marca do fabricante, prazo de validade, selo do ministério da agricultura. Embalagem de 2,5kg.			
Quantidade: 500	Valor Unit.: 8,70	Valor Total: 4.350,00	

#### CLASSIFICAÇÃO

Razão Social	Num	Documento	Oferta Inicial	Oferta Final	Dif. (%)	ME
1 VERONICA ROSA DE SOUZA	016	23.497.255/0001-07	123.029,00	85.101,00		Sim
2 MAIARA ALVES DE OLIVEIRA	041	23.705.995/0001-91	123.029,00	86.500,00	1,64	Sim
3 RENATA RODRIGUES DE SOUZA	044	12.824.832/0001-59	123.029,00	90.000,00	4,05	Sim
4 MARISVANE CEDRO DE SOUZA	085	13.211.178/0001-23	123.029,00	93.500,00	3,89	Sim
5 LEADRO RODRIGUES DE OLIVEIRA	002	31.458.122/0001-50	123.029,00	116.000,00	24,06	Sim

#### DESCCLASSIFICADOS

Razão Social	Num	Documento	Oferta Inicial	Oferta Final	ME
--------------	-----	-----------	----------------	--------------	----

#### INABILITADOS

Razão Social	Num	Documento	Oferta Inicial	Oferta Final	ME
--------------	-----	-----------	----------------	--------------	----

### LOTE 6 - HOMOLOGADO - 02/03/2023 08:50:44 GÊNEROS ALIMENTÍCIOS - CATEGORIA: LEITE

#### VALORES UNITÁRIOS FINAIS

<b>Item:</b> 1	Unidade: KG	Marca: CCGL	Modelo:
Descrição: LEITE EM PÓ INTEGRAL, produto obtido por desidratação do leite de vaca integral. Composto 100% de leite. Sem adição de açúcar, soro e aditivos alimentares. Acondicionado em embalagem de no mínimo 200g e no máximo 500g. Rotulagem contendo no mínimo as seguintes informações: denominação do produto, ingredientes, tabela nutricional, prazo de validade, peso, lote e fabricante. Registro no SIM, CISPOA ou SIF. Produto com validade mínima de 4 meses no momento da entrega.			
Quantidade: 10.000	Valor Unit.: 32,43	Valor Total: 324.300,00	
<b>Item:</b> 2	Unidade: KG	Marca: PIRACANJUBA	Modelo:
Descrição: LEITE ZERO LACTOSE EM PÓ, composição básica: leite integral, enzima lactase, adicionado com vitaminas e emulsificantes. Com embalagem primária em papel aluminizado reforçado ou lata. Normas de produção e embalagem que sigam as orientações sanitárias vigentes. Validade mínima de 08 (oito) meses a contar da data da entrega. Com registro no MA, inspecionado pelo SIF.			
Quantidade: 100	Valor Unit.: 39,23	Valor Total: 3.923,00	

# Prefeitura Municipal de Souto Soares

## MUNICÍPIO DE SOUTO SOARES SOUTO SOARES-BA

**Item:** 3      **Unidade:** KG      **Marca:** PIRACANJUBA      **Modelo:**  
**Descrição:** LEITE EM PÓ DESNATADO, 100% de origem animal, Leite desnatado, instantâneo, com embalagem primária em papel aluminizado, e embalagem secundária de papelão reforçado, validade mínima 08 (oito) meses; a partir da data de entrega.  
**Composição química na embalagem.**  
**Quantidade:** 50      **Valor Unit.:** 35,54      **Valor Total:** 1.777,00

### CLASSIFICAÇÃO

Razão Social	Num	Documento	Oferta Inicial	Oferta Final	Dif. (%)	ME
1 MAIARA ALVES DE OLIVEIRA	027	23.705.995/0001-91	432.549,00	330.000,00		Sim
2 MARISVANE CEDRO DE SOUZA	060	13.211.178/0001-23	432.549,00	333.100,00	0,94	Sim
3 J FELIPE DE SOUSA EIRELI	001	10.319.372/0001-39	432.549,00	334.920,00	0,56	Sim
4 METADEZ GEOCONSULTORIA E	087	35.967.193/0001-39	432.549,00	349.025,00	4,21	Sim
5 RENATA RODRIGUES DE SOUZA	099	12.824.632/0001-59	432.549,00	370.000,00	6,01	Sim
6 VERÔNICA ROSA DE SOUZA	040	23.497.255/0001-07	432.549,00	372.710,00	0,73	Sim
7 LEADRO RODRIGUES DE OLIVEIRA	093	31.458.122/0001-50	432.549,00	426.000,00	14,30	Sim

### DESCLASSIFICADOS

Razão Social	Num	Documento	Oferta Inicial	Oferta Final	ME
--------------	-----	-----------	----------------	--------------	----

### INABILITADOS

Razão Social	Num	Documento	Oferta Inicial	Oferta Final	ME
--------------	-----	-----------	----------------	--------------	----

## LOTE 7 - HOMOLOGADO - 02/03/2023 08:50:44 GÊNEROS ALIMENTÍCIOS - CATEGORIA: MACARRÃO / EXTRATO

### VALORES UNITÁRIOS FINAIS

**Item:** 1      **Unidade:** KG      **Marca:** BONARE      **Modelo:**  
**Descrição:** EXTRATO DE TOMATE, composto 100% tomate. Isento da adição de sal e açúcar. Isento de aditivos alimentares. Acondicionado em embalagem contendo no mínimo 340g. Rotulagem contendo no mínimo as seguintes informações: denominação do produto, ingredientes, tabela nutricional, prazo de validade, peso, lote e fabricante. Produto com validade mínima de 6 meses no momento da entrega.  
**Quantidade:** 2.500      **Valor Unit.:** 9,72      **Valor Total:** 24.300,00

**Item:** 2      **Unidade:** KG      **Marca:** GAMELEIRA      **Modelo:**  
**Descrição:** MACARRÃO TIPO ESPAGUETE INTEGRAL à base de ovos e farinha integral. Composto de matéria-prima de primeira qualidade, sãs e limpas, isenta de material tóxico, parasitas. Embalado em pacotes com 500 kg, em saco reforçado, atóxico e transparente. Rotulagem Nutricional Obrigatória. Prazo de validade de no mínimo 06 (seis) meses na data de entrega.  
**Quantidade:** 30      **Valor Unit.:** 6,50      **Valor Total:** 195,00

**Item:** 3      **Unidade:** KG      **Marca:** GAMELEIRA      **Modelo:**  
**Descrição:** MACARRÃO TIPO ESPAGUETE, com ovos, fabricada a partir de matéria-prima selecionada, sã, limpa e boa qualidade. Embalagem resistente e termossoldada. Embalagem de 500g, de boa qualidade. Rotulagem contendo no mínimo as seguintes informações: denominação do produto, ingredientes, tabela nutricional, prazo de validade, peso, lote e fabricante. Produto com validade mínima de 6 meses no momento da entrega.  
**Quantidade:** 5.000      **Valor Unit.:** 6,09      **Valor Total:** 30.450,00

**Item:** 4      **Unidade:** KG      **Marca:** PAULISTA      **Modelo:**  
**Descrição:** MACARRÃO TIPO PARAFUSO com ovos, procedência nacional, isento de mofo (manchas esverdeadas com pontos brancos e cinza), de odores estranhos e de substâncias nocivas. Embalagem tipo sacos de polietileno, termossoldada, transparentes, atóxico e resistente. Rotulagem contendo no mínimo as seguintes informações: denominação do produto, ingredientes, tabela nutricional, prazo de validade, peso, lote e fabricante. Produto com validade mínima de 6 meses no momento da entrega.  
**Quantidade:** 2.500      **Valor Unit.:** 6,23      **Valor Total:** 15.575,00

**Item:** 5      **Unidade:** UN      **Marca:** GAMELEIRA      **Modelo:**  
**Descrição:** MASSA PARA SOPA TIPO ARGOLA, comum para sopa, embalado com no mínimo 500 g. Com identificação do produto, marca do fabricante, data de fabricação, prazo de validade e peso líquido. Não apresentar umidade nem furo na parte externa, assim como impureza ou microrganismo no seu interior. Lacre à vácuo. Apresentar prazo de validade mínimo de 06 meses.  
**Quantidade:** 1.000      **Valor Unit.:** 6,48      **Valor Total:** 6.480,00

### CLASSIFICAÇÃO

Gerado em: 02/03/2023 08:50:46

6 de 12

# Prefeitura Municipal de Souto Soares

## MUNICÍPIO DE SOUTO SOARES SOUTO SOARES-BA

Razão Social	Num Documento	Oferta Inicial	Oferta Final	Dif. (%)	ME
1 RENATA RODRIGUES DE SOUZA	051 12.824.632/0001-59	116.787,20	77.000,00		Sim
2 J FELIPE DE SOUSA EIRELI	099 10.319.372/0001-39	116.787,20	77.035,00	0,05	Sim
3 MAIARA ALVES DE OLIVEIRA	050 23.705.995/0001-91	116.787,20	81.800,00	6,19	Sim
4 MARISVANE CEDRO DE SOUZA	033 13.211.178/0001-23	116.787,20	81.900,00	0,12	Sim
5 VERONICA ROSA DE SOUZA	014 23.497.255/0001-07	116.787,20	92.137,50	12,50	Sim
6 LEADRO RODRIGUES DE OLIVEIRA	008 31.458.122/0001-50	116.787,20	99.000,00	7,45	Sim

### DESCLASSIFICADOS

Razão Social	Num Documento	Oferta Inicial	Oferta Final	ME
METADEZ GEOCONSULTORIA E SERVIÇOS LTDA	031 35.967.193/0001-39	116.787,20	63.961,00	Sim

### INABILITADOS

Razão Social	Num Documento	Oferta Inicial	Oferta Final	ME
--------------	---------------	----------------	--------------	----

## LOTE 8 - HOMOLOGADO - 02/03/2023 08:50:44 GÊNEROS ALIMENTÍCIOS - CATEGORIA: ÓLEO / PROTEÍNA DE SOJA

### VALORES UNITÁRIOS FINAIS

<b>Item: 1</b>	Unidade: LATA	Marca: SOYA	Modelo:
Descrição: ÓLEO DE SOJA tipo 1, embalado em garrafa plástica resistente transparente, contendo 900 ml, sem colesterol, rico em vitamina E, 0% gordura trans, com identificação na embalagem (rótulo) dos ingredientes, valor nutricional, peso, fornecedor, data de fabricação e validade. Validade mínima de 12 (doze) meses a contar da data de entrega			
Quantidade: 1.500	Valor Unit.: 6,98	Valor Total: 10.470,00	
<b>Item: 2</b>	Unidade: KG	Marca: SORA	Modelo:
Descrição: PROTEÍNA TEXTURIZADA DE SOJA, tipo A média (escura), uma porção de 50g, fornece 25g de proteína, gordura total 0g e isoflavonoides 140g – embalagem 400g. Validade de 12 meses a partir da entrega.			
Quantidade: 1.500	Valor Unit.: 8,95	Valor Total: 13.425,00	
<b>Item: 3</b>	Unidade: KG	Marca: SORA	Modelo:
Descrição: PROTEÍNA TEXTURIZADA DE SOJA, tipo A médio cor (branca), uma porção de 50g, fornece 25g de proteína, gordura total 0g e isoflavonoides 140g – Embalada em pacotes de 400gr. Apresentar fardo com 20 unidades. Validade mínima de 06 (seis) a partir da data de entrega			
Quantidade: 1.000	Valor Unit.: 9,10	Valor Total: 9.100,00	

### CLASSIFICAÇÃO

Razão Social	Num Documento	Oferta Inicial	Oferta Final	Dif. (%)	ME
1 MARISVANE CEDRO DE SOUZA	077 13.211.178/0001-23	55.725,00	32.995,00		Sim
2 RENATA RODRIGUES DE SOUZA	034 12.824.632/0001-59	55.725,00	36.990,00	12,11	Sim
3 MAIARA ALVES DE OLIVEIRA	018 23.705.995/0001-91	55.725,00	39.008,00	5,46	Sim
4 J FELIPE DE SOUSA EIRELI	015 10.319.372/0001-39	55.725,00	40.425,00	3,63	Sim
5 VERONICA ROSA DE SOUZA	084 23.497.255/0001-07	55.725,00	41.025,00	1,48	Sim
6 METADEZ GEOCONSULTORIA E	014 35.967.193/0001-39	55.725,00	41.200,00	0,43	Sim
7 LEADRO RODRIGUES DE OLIVEIRA	083 31.458.122/0001-50	55.725,00	45.750,00	11,04	Sim

### DESCLASSIFICADOS

Razão Social	Num Documento	Oferta Inicial	Oferta Final	ME
--------------	---------------	----------------	--------------	----

### INABILITADOS

Razão Social	Num Documento	Oferta Inicial	Oferta Final	ME
--------------	---------------	----------------	--------------	----

## LOTE 9 - HOMOLOGADO - 02/03/2023 08:50:45 GÊNEROS ALIMENTÍCIOS - CATEGORIA: CARNE BRANCA

### VALORES UNITÁRIOS FINAIS

Gerado em: 02/03/2023 08:50:46

7 de 12

# Prefeitura Municipal de Souto Soares

### MUNICÍPIO DE SOUTO SOARES SOUTO SOARES-BA

<b>Item: 1</b>	Unidade: KG	Marca: FRANGO DE OURO	Modelo:
Descrição: FRANGO: COXA E SOBRECORA congelada, in natura. A ave deve ter contornos definidos, firmes e sem manchas, pele aderente. Com aspecto, cor e cheiro característicos. Não deve apresentar sujidades, penas e carcaça. Livre de parasitas, micróbios e qualquer substância nociva. Embalagem: deve estar intacta, polietileno, transparente, atóxica, contendo 01 kg. Na embalagem deve conter as seguintes informações: identificação da empresa, peso, data de processamento e data de validade, carimbo de inspeção estadual ou federal. Prazo de validade mínimo 06 meses a contar a partir da data de entrega.			
Quantidade: 4.000	Valor Unit.: 8,40	Valor Total: 33.600,00	
<b>Item: 2</b>	Unidade: KG	Marca: FRANGO DE OURO	Modelo:
Descrição: FRANGO: PEITO DE FRANGO SEM OSSO, INTEIRO, limpo, magro, não temperado, congelado, proveniente de aves sadias, abatidas sob inspeção veterinária, apresentando cor e odor característicos. Isento de vestígio de descongelamento, cor esverdeada, odor forte e desagradável, parasitas, sujidades, larvas e qualquer substância contaminante, Acondicionado em embalagem de polietileno atóxica, resistente, peso líquido de 1 kg, contendo na embalagem a identificação do produto, peso, marca do fabricante, prazo de validade, carimbos oficiais e selo de inspeção do órgão competente e data de embalagem. Validade mínima de 06 (seis) meses, a contar da data de entrega.			
Quantidade: 8.000	Valor Unit.: 16,30	Valor Total: 130.400,00	
<b>Item: 3</b>	Unidade: KG	Marca: FRANGO DE OURO	Modelo:
Descrição: LINGUIÇA DE FRANGO, deverá possuir como ingrediente principal a carne de frango, isento de pimenta. Produto congelado. Acondicionado em embalagem plástica contendo no máximo 5kg do produto. Rotulagem contendo no mínimo as seguintes informações: denominação do produto, ingredientes, tabela nutricional, prazo de validade, peso, lote e fabricante. Registro no SIM, CISPOA ou SIF. O transporte do produto para entrega deverá realizado em veículo refrigerado ou caixa térmica assegurando a temperatura no recebimento conforme Portaria 78/2009. Validade mínima de 60 dias a contar da data de entrega.			
Quantidade: 800	Valor Unit.: 15,32	Valor Total: 12.256,00	

#### CLASSIFICAÇÃO

Razão Social	Num	Documento	Oferta Inicial	Oferta Final	Dif. (%)	ME
1 VERONICA ROSA DE SOUZA	046	23.497.255/0001-07	271.160,00	176.256,00		Sim
2 RENATA RODRIGUES DE SOUZA	020	12.824.632/0001-59	271.160,00	179.900,00	2,07	Sim
3 MAIARA ALVES DE OLIVEIRA	018	23.705.995/0001-91	271.160,00	189.900,00	5,56	Sim
4 LEADRO RODRIGUES DE OLIVEIRA	095	31.458.122/0001-50	271.160,00	224.500,00	18,22	Sim
5 METADEZ GEOCONSULTORIA E	084	35.967.193/0001-39	271.160,00	240.000,00	6,90	Sim
6 MARISVANE CEDRO DE SOUZA	050	13.211.178/0001-23	271.160,00	269.800,00	12,42	Sim

#### DESCLASSIFICADOS

Razão Social	Num	Documento	Oferta Inicial	Oferta Final	ME
INABILITADOS					
Razão Social	Num	Documento	Oferta Inicial	Oferta Final	ME

### LOTE 10 - HOMOLOGADO - 02/03/2023 08:50:45 GÊNEROS ALIMENTÍCIOS - CATEGORIA: CARNE VERMELHA

#### VALORES UNITÁRIOS FINAIS

<b>Item: 1</b>	Unidade: KG	Marca: FRIBARREIRAS	Modelo:
Descrição: CARNE BOVINA MOÍDA, tipo coxão mole, patinho ou fraldinha in natura, congelada, sem gordura, sem pelanca, sem sebo, sem osso, com no máximo 15% de gordura. Com aspecto, cor e cheiro característicos. Livre de parasitas, micróbios e qualquer substância nociva. Embalagem: deve estar intacta, polietileno, transparente, atóxica, contendo 500g. Na embalagem deve conter as seguintes informações: identificação da empresa, peso, data de processamento e data de validade, identificação do tipo de carne, carimbo de inspeção estadual ou federal. Carne deverá ser proveniente de frigorífico com no SIM, CISPOA ou SIF. Prazo de validade mínimo 06 meses a contar a partir da data de entrega.			
Quantidade: 6.000	Valor Unit.: 14,50	Valor Total: 87.000,00	
<b>Item: 2</b>	Unidade: KG	Marca: FRIBARREIRAS	Modelo:
Descrição: CARNE BOVINA de 1*, alcatra, coxão de mole ou patinho, peças inteiras. Produto fresco, entregue refrigerado. Deverá ser acondicionado em embalagens plásticas transparentes contendo 1kg do produto. Rótulo contendo procedência do produto, identificação do frigorífico de origem e data de fabricação. Carne deverá ser proveniente de frigorífico com no SIM, CISPOA ou SIF. O transporte do produto para entrega deverá realizado em veículo refrigerado ou caixa térmica assegurando a temperatura no recebimento conforme Portaria 78/2009. Entrega diária conforme cronograma*			
Quantidade: 2.000	Valor Unit.: 25,19	Valor Total: 50.380,00	

# Prefeitura Municipal de Souto Soares

## MUNICÍPIO DE SOUTO SOARES SOUTO SOARES-BA

**Item: 3**      Unidade: KG      Marca: SEARA      Modelo:  
 Descrição: LINGUIÇA TIPO CALABRESA, de 1ª qualidade, deverá apresentar-se com aspecto, cor, cheiro e sabor característico. Livre de parasitas, micróbios e qualquer substância nociva. Embalagem: plástica, contendo a quantidade solicitada. Na embalagem deve conter as seguintes informações: identificação da empresa, peso, data de processamento e data de validade, identificação do tipo de carne, carimbo de inspeção estadual ou federal. Validade mínima de 02 meses a partir da data de entrega  
 Quantidade: 2.200      **Valor Unit.: 17,10**      **Valor Total: 37.620,00**

**Item: 4**      Unidade: KG      Marca: FRIBARREIRAS      Modelo:  
 Descrição: CARNE BOVINA DE 2ª, paleta, acém, músculo dianteiro, fraldinha sem osso, peças inteiras. Produto fresco, entregue refrigerado. Deverá ser acondicionado em embalagens plásticas transparentes contendo 1kg do produto. Rótulo contendo procedência do produto, identificação do frigorífico de origem e data de fabricação. Carne deverá ser proveniente de frigorífico com SIM, CISPOA ou SIF. O transporte do produto para entrega deverá realizado em veículo refrigerado ou caixa térmica assegurando a temperatura no recebimento conforme Portaria 78/2009.  
 Quantidade: 4.000      **Valor Unit.: 21,20**      **Valor Total: 84.800,00**

### CLASSIFICAÇÃO

Razão Social	Num	Documento	Oferta Inicial	Oferta Final	Dif. (%)	ME
1 RENATA RODRIGUES DE SOUZA	018	12.824.632/0001-59	432.150,00	259.800,00		Sim
2 VERONICA ROSA DE SOUZA	066	23.497.255/0001-07	432.150,00	297.835,65	14,84	Sim
3 MARISVANE CEDRO DE SOUZA	097	13.211.178/0001-23	432.150,00	299.200,00	0,46	Sim
4 MAIARA ALVES DE OLIVEIRA	042	23.705.995/0001-91	432.150,00	302.510,00	1,11	Sim
5 LEADRO RODRIGUES DE OLIVEIRA	030	31.458.122/0001-50	432.150,00	340.000,00	12,39	Sim

### DESCCLASSIFICADOS

Razão Social	Num	Documento	Oferta Inicial	Oferta Final	ME
--------------	-----	-----------	----------------	--------------	----

### INABILITADOS

Razão Social	Num	Documento	Oferta Inicial	Oferta Final	ME
--------------	-----	-----------	----------------	--------------	----

## LOTE 11 - HOMOLOGADO - 02/03/2023 08:50:45 GÊNEROS ALIMENTÍCIOS - DIVERSOS

### VALORES UNITÁRIOS FINAIS

**Item: 1**      Unidade: KG      Marca: DONA JURA      Modelo:  
 Descrição: CHOCOLATE EM PÓ, sem açúcar, pó homogêneo, cor próprio, cheiro característico, não contém glúten, com 100% cacau, 0g de sódio. Embalagem: em sacos de polietileno atóxico, embalagem mín. 500g Máx. 1Kg. Validade: mínima de 12 meses a contar a partir da data de entrega.  
 Quantidade: 800      **Valor Unit.: 54,08**      **Valor Total: 43.248,00**

**Item: 2**      Unidade: KG      Marca: PRONTU      Modelo:  
 Descrição: COCO RALADO, deverá possuir como único ingrediente coco. Isento de açúcar e aditivos alimentares. Acondicionado em embalagem contendo no mínimo 100g do produto. Rotulagem contendo no mínimo as seguintes informações: denominação do produto, ingredientes, tabela nutricional, prazo de validade, peso, lote e fabricante. Produto com no mínimo 4 meses de validade no momento da entrega.  
 Quantidade: 250      **Valor Unit.: 24,75**      **Valor Total: 6.187,50**

**Item: 3**      Unidade: KG      Marca: CONSOLATA      Modelo:  
 Descrição: FARINHA DE TRIGO, especial com fermento, enriquecida com ferro e ácido fólico, embalada em pacotes de 1 kg, com dados de identificação do produto, marca do fabricante, data de fabricação, prazo de validade e peso líquido, de acordo com a Resolução 12/78 da CNNPA.  
 Quantidade: 100      **Valor Unit.: 7,57**      **Valor Total: 757,00**

**Item: 4**      Unidade: GF      Marca: MARATA      Modelo:  
 Descrição: VINACRE DE MAÇÃ sem álcool, embalagem contendo no mínimo 750ml. Rotulagem contendo no mínimo as seguintes informações: denominação do produto, ingredientes, tabela nutricional, prazo de validade, peso, lote e fabricante. Produto com validade mínima de 6 meses no momento da entrega.  
 Quantidade: 50      **Valor Unit.: 7,94**      **Valor Total: 397,00**

**Item: 5**      Unidade: KG      Marca: PRONTU      Modelo:  
 Descrição: AVEIA EM FLOCOS FINOS, embalagem contendo no mínimo 200g do produto. Rotulagem contendo no mínimo as seguintes informações: denominação do produto, ingredientes, tabela nutricional, prazo de validade, peso, lote e fabricante. Produto com validade mínima de 6 meses no momento da entrega.  
 Quantidade: 200      **Valor Unit.: 16,97**      **Valor Total: 3.394,00**

Gerado em: 02/03/2023 08:50:46

9 de 12



# Prefeitura Municipal de Souto Soares

## MUNICÍPIO DE SOUTO SOARES SOUTO SOARES-BA

**Item: 6**      Unidade: KG      Marca: MIRANTE      Modelo:  
 Descrição: SAL REFINADO, condicionado em embalagem de 1 kg. Rotulagem contendo no mínimo as seguintes informações: denominação do produto, ingredientes, tabela nutricional, prazo de validade, peso, lote e fabricante. Produto com validade mínima de 6 meses no momento da entrega.  
 Quantidade: 1.000      **Valor Unit.: 1,39**      **Valor Total: 1.390,00**

### CLASSIFICAÇÃO

Razão Social	Num	Documento	Oferta Inicial	Oferta Final	Dif. (%)	ME
1 VERONICA ROSA DE SOUZA	005	23.497.255/0001-07	65.982,50	55.373,50		Sim
2 MAIARA ALVES DE OLIVEIRA	027	23.705.995/0001-91	65.982,50	58.000,00	4,74	Sim
3 J FELIPE DE SOUSA EIRELI	002	10.319.372/0001-39	65.982,50	61.520,50	6,07	Sim
4 LEADRO RODRIGUES DE OLIVEIRA	083	31.458.122/0001-50	65.982,50	62.000,00	0,78	Sim
5 MARISVANE CEDRO DE SOUZA	054	13.211.178/0001-23	65.982,50	62.500,00	0,81	Sim
6 METADEZ GEOCONSULTORIA E	084	35.967.193/0001-39	65.982,50	65.982,50	5,57	Sim

### DESCLASSIFICADOS

Razão Social	Num	Documento	Oferta Inicial	Oferta Final	ME
INABILITADOS					
Razão Social	Num	Documento	Oferta Inicial	Oferta Final	ME

## LOTE 12 - HOMOLOGADO - 02/03/2023 08:50:45 GÊNEROS ALIMENTÍCIOS - CATEGORIA: BISCOITOS

### VALORES UNITÁRIOS FINAIS

**Item: 1**      Unidade: KG      Marca: MARILAN      Modelo:  
 Descrição: BISCOITO DOCE TIPO MARIA/MAISENA INTEGRAL, deverá conter farinha trigo integral como ingrediente principal. Produto isento de gordura trans. Não poderá conter gordura vegetal hidrogenada em sua composição. Deverá ser informado de forma clara na lista de ingredientes o tipo de gordura utilizada. Acondicionado em embalagens de 400g. Rotulagem contendo no mínimo as seguintes informações: denominação do produto, ingredientes, tabela nutricional, prazo de validade, peso, lote e fabricante. Produto com no mínimo 4 meses de validade no momento da entrega.  
 Quantidade: 30      **Valor Unit.: 15,00**      **Valor Total: 450,00**

**Item: 2**      Unidade: KG      Marca: MARILAN      Modelo:  
 Descrição: BISCOITO SALGADO, TIPO CREAM- CRACKER, isento de gordura trans. Não poderá conter gordura vegetal hidrogenada em sua composição. Deverá ser informado de forma clara na lista de ingredientes o tipo de gordura utilizada. Embalagem plástica contendo 400g. Rotulagem contendo no mínimo as seguintes informações: denominação do produto, ingredientes, tabela nutricional, prazo de validade, peso, lote e fabricante. Produto com validade mínima de 4 meses no momento da entrega. Amostra para teste\*  
 Quantidade: 3.000      **Valor Unit.: 11,24**      **Valor Total: 33.720,00**

**Item: 3**      Unidade: KG      Marca: MARILAN      Modelo:  
 Descrição: BISCOITO TIPO MARIA/MAISENA SEM LACTOSE- Ingredientes: farinha de trigo enriquecida com ferro e ácido fólico, água, açúcar. Produto isento de gordura trans. Não poderá conter gordura vegetal hidrogenada em sua composição. Deverá ser informado de forma clara na lista de ingredientes o tipo de gordura utilizada. Sem colesterol, sem lactose e sem proteína do leite. Isento de produtos de origem animal. Contém glúten. Alérgicos: contém trigo. Pode conter derivados de cevada, aveia, soja e centeio  
 Quantidade: 50      **Valor Unit.: 15,80**      **Valor Total: 790,00**

**Item: 4**      Unidade: KG      Marca: MARILAN      Modelo:  
 Descrição: BISCOITO DOCE TIPO MARIA/ MAISENA, isento de gordura trans. Não poderá conter gordura vegetal hidrogenada em sua composição. Deverá ser informado de forma clara na lista de ingredientes o tipo de gordura utilizada. Embalagem plástica contendo 350g ou 400g. Rotulagem contendo no mínimo as seguintes informações: denominação do produto, ingredientes, tabela nutricional, prazo de validade, peso, lote e fabricante. Produto com validade mínima de 4 meses no momento da entrega.  
 Quantidade: 2.000      **Valor Unit.: 11,97**      **Valor Total: 23.940,00**

### CLASSIFICAÇÃO

Razão Social	Num	Documento	Oferta Inicial	Oferta Final	Dif. (%)	ME
1 RENATA RODRIGUES DE SOUZA	021	12.824.632/0001-59	95.856,40	58.900,00		Sim
2 J FELIPE DE SOUSA EIRELI	084	10.319.372/0001-39	95.856,40	63.601,50	7,98	Sim

# Prefeitura Municipal de Souto Soares

### MUNICIPIO DE SOUTO SOARES SOUTO SOARES-BA

3 MARISVANE CEDRO DE SOUZA	063	13.211.178/0001-23	95.856,40	64.900,00	2,04	Sim
4 MAIARA ALVES DE OLIVEIRA	083	23.705.995/0001-91	95.856,40	67.100,00	3,39	Sim
5 VERONICA ROSA DE SOUZA	077	23.497.255/0001-07	95.856,40	80.000,00	19,23	Sim
6 LEADRO RODRIGUES DE OLIVEIRA	012	31.458.122/0001-50	95.856,40	95.856,40	19,82	Sim

#### DESCLASSIFICADOS

Razão Social	Num	Documento	Oferta Inicial	Oferta Final	ME
METADEZ GEOCONSULTORIA E SERVIÇOS LTDA	059	35.967.193/0001-39	95.946,40	56.000,00	Sim

#### INABILITADOS

Razão Social	Num	Documento	Oferta Inicial	Oferta Final	ME
--------------	-----	-----------	----------------	--------------	----

### LOTE 13 - HOMOLOGADO - 02/03/2023 08:50:45 GÊNEROS ALIMENTÍCIOS - CATEGORIA: HORTI-FRUTI

#### VALORES UNITÁRIOS FINAIS

<b>Item: 1</b>	Unidade: KG	Marca: TOTAL	Modelo:
Descrição: ALHO: DE 1ª QUALIDADE nacional médio, nº 6 - IN NATURA - de boa qualidade, compacto e firme. Deve apresentar suficiente evolução de tamanho, cor e sabor típicos da espécie. Não danificado por quaisquer lesões de origem física ou mecânica que afetem a sua aparência. Não devem conter substâncias terrosas, sujidades ou corpos estranhos aderentes à superfície. Deverá estar acondicionado em embalagem com identificação do produto, marca do fabricante, prazo de validade e peso líquido.			
Quantidade: 1.000		Valor Unit.: 30,95	Valor Total: 30.950,00
<b>Item: 2</b>	Unidade: KG	Marca: INGLESA	Modelo:
Descrição: BATATA INGLESA de 1ª qualidade - suficientemente desenvolvida, com o tamanho, aroma, sabor e cor próprios da espécie. Não danificada por quaisquer lesões de origem física ou mecânica que afetem a sua aparência. Livre de enfermidades e da maior parte possível de terra aderente à casca. Isenta de umidade externa anormal, odor e sabor estranho. Não apresentar rachaduras ou cortes na casca. O legume deverá estar intacto e limpo.			
Quantidade: 2.500		Valor Unit.: 7,29	Valor Total: 18.225,00
<b>Item: 3</b>	Unidade: KG	Marca: PREDILETO	Modelo:
Descrição: COLORAU, (calorífero) produto obtido do pó do urucum com a mistura de fubá ou farinha de mandioca. Pó fino, de coloração avermelhada, deve estar sem a presença de sujidade ou matérias estranhas. Embalagem de 100 e 200gr			
Quantidade: 800		Valor Unit.: 24,59	Valor Total: 19.672,00
<b>Item: 4</b>	Unidade: KG	Marca: PREDILETO	Modelo:
Descrição: AÇAFRÃO, pó fino utilizado como condimento ou corante de cor amarela e brilhante. Não deve apresentar sujidade ou matérias estranhas. Embalagem plástica de 500gr e 1 kg, com prazo de validade e peso líquido.			
Quantidade: 800		Valor Unit.: 25,94	Valor Total: 20.752,00
<b>Item: 5</b>	Unidade: KG	Marca: PREDILETO	Modelo:
Descrição: COMINHO, pó fino, homogêneo utilizado como condimento. Não deve apresentar sujidade ou matérias estranhas. Embalagem plástica de 500gr e 1 kg, com prazo de validade e peso líquido			
Quantidade: 800		Valor Unit.: 31,24	Valor Total: 24.992,00
<b>Item: 6</b>	Unidade: KG	Marca: CORAÇÃO DE BOI	Modelo:
Descrição: REPOLHO, in natura. Médio, com características íntegras e de 1ª qualidade, fresco, limpo, coloração uniforme, isento de sujidades. Não deve apresentar quaisquer lesões. Pesando em média 1 a 2 kg			
Quantidade: 1.200		Valor Unit.: 6,59	Valor Total: 7.908,00
<b>Item: 7</b>	Unidade: KG	Marca: GALHA	Modelo:
Descrição: MELÃO, de primeira, in natura, apresentando grau de maturação tal que lhe permita suportar a manipulação, o transporte e a conservação em condições adequadas para o consumo. Com ausência de sujidades, parasitos e larvas.			
Quantidade: 800		Valor Unit.: 5,54	Valor Total: 4.432,00
<b>Item: 8</b>	Unidade: KG	Marca: AGROBAM	Modelo:
Descrição: MAÇÃ VERMELHA nacional de 1ª qualidade - boa qualidade, sem defeitos sérios, apresentando tamanho, cor e conformação uniforme, devendo ser bem desenvolvidas e maduras. Deve ser fresca, ter atingido o grau máximo ao tamanho, aroma, cor e sabor próprios da espécie e variedades. Não deve conter substâncias terrosas, sujidades ou corpos estranhos aderentes à superfície da casca. Isenta de umidade externa anormal, aroma e sabor estranhos. A polpa deve estar intacta e firme.			
Quantidade: 2.000		Valor Unit.: 15,10	Valor Total: 30.200,00
<b>Item: 9</b>	Unidade: KG	Marca: PALOMBA	Modelo:
Descrição: GOIABA De primeira, apresentando tamanho, cor e com formação uniforme, devendo ser bem desenvolvida e madura, com polpa intacta e firme, sem danos físicos e mecânicos oriundos do manuseio e transporte. Extra, selecionada, verdeja.			
Quantidade: 500		Valor Unit.: 5,53	Valor Total: 2.765,00

Gerado em: 02/03/2023 08:50:46

11 de 12

# Prefeitura Municipal de Souto Soares

**MUNICIPIO DE SOUTO SOARES  
SOUTO SOARES-BA**

**CLASSIFICAÇÃO**

Razão Social	Num Documento	Oferta Inicial	Oferta Final	Dif. (%)	ME
1 ICARO OLIVEIRA SOUZA	058 29.668.042/0001-87	161.487,00	159.896,00		Sim

**DESCLASSIFICADOS**

Razão Social	Num Documento	Oferta Inicial	Oferta Final	ME
METADEZ GEOCONSULTORIA E SERVIÇOS LTDA	054 35.967.193/0001-39	161.487,00	134.000,00	Sim

**INABILITADOS**

Razão Social	Num Documento	Oferta Inicial	Oferta Final	ME
--------------	---------------	----------------	--------------	----

**LOTE 14 - HOMOLOGADO - 02/03/2023 08:50:45  
GÊNEROS ALIMENTÍCIOS - CATEGORIA: PÃES**

**VALORES UNITÁRIOS FINAIS**

Item: 1	Unidade: UN	Marca: MARCA PRÓPRIA	Modelo:
Descrição: PÃO DE DOCE - pão para cachorro quente, fornecido por unidade. Ingredientes: farinha de trigo, fermento biológico, leite, água, açúcar e sal. As características gerais do produto deverão atender a legislação sanitária vigente, sem sinais de mofo, ter aspecto, cor, sabor, cheiro e textura característicos de produto novo. Embalagem: transparente, incolor, resistente, contendo 50 (cinquenta) unidades por embalagem. deverão ter validade mínima de 03 (três) dias. As quantidades a serem entregues serão determinadas pela nutricionista responsável através de cronogramas; as entregas deverão ser realizadas as 08:00 hs.			
Quantidade: 44.180	Valor Unit.: 0,56	Valor Total: 24.740,80	

Item: 2	Unidade: UN	Marca: MARCA PRÓPRIA	Modelo:
Descrição: PÃO FRANCÊS - ingredientes: farinha de trigo, fermento biológico, água e sal; pesando 50 gramas; vida útil de 18 (dezoito) horas. As características gerais do produto deverão atender a legislação sanitária vigente; sem sinais de mofo, ter aspecto, cor, sabor, cheiro e textura característicos do produto novo. Embalagem: transparente, incolor, resistente, contendo 20 (vinte) unidades por embalagem. As quantidades a serem entregues serão determinadas pela nutricionista responsável através de cronogramas; as entregas deverão ser realizadas as 08:00 hs.			
Quantidade: 1.620	Valor Unit.: 0,65	Valor Total: 1.053,00	

**CLASSIFICAÇÃO**

Razão Social	Num Documento	Oferta Inicial	Oferta Final	Dif. (%)	ME
1 RENATA RODRIGUES DE SOUZA	092 12.824.632/0001-59	34.037,80	25.793,80		Sim
2 LEADRO RODRIGUES DE OLIVEIRA	061 31.458.122/0001-50	34.037,80	33.800,00	31,04	Sim

**DESCLASSIFICADOS**

Razão Social	Num Documento	Oferta Inicial	Oferta Final	ME
--------------	---------------	----------------	--------------	----

**INABILITADOS**

Razão Social	Num Documento	Oferta Inicial	Oferta Final	ME
--------------	---------------	----------------	--------------	----

**AUTORIDADE: ANDRÉ LUIZ SAMPAIO CARDOSO**